Impresso em papel de HOLMBERG BECH & C. — Stockolmo e Rio

Correio da Manhã

Proprietario - EDMUNDO BITTENCOURT

Impresso em papel de B. DIEDEN & C. — Rio de Janeiro e Malmoe

ANNO XXII — N. 8.664
Gerente — V. A. DUARTE FELIX

RIO DE JANEIRO — SEXTA-FEIRA, 24 DE NOVEMBRO DE 1922

REDACÇÃO
Largo da Carioca n. 13

Realizou-se hontem a reabertura dos trabalhos parlamentares na Inglaterra

O deputado hespanhol Garcia Prieto pediu a expulsão do general Berenguer e de outros officiaes dos quadros do exercito e o julgamento pela Camara, dos ministros dos gabinetes Maura e Allende Salazar

O sr. Agustin Edwards fala sobre a projectada Liga das Nações Americanas

A situação na Turquia e a Conferencia de Lausanne

A cerimonia da investidura do novo sultão

As questões dos estreitos e das capitulações

Constantinopla, 23 — Acaba de chegar a esta capital a delegação de dezenove membros da Grande Assembléa Nacional de Angora, que vem assistir ao acto de investidura do novo sultão.

Paris, 23 — Segundo informa o correspondente especial do "Echo de Paris" em Lausanne, o sr. Mussolini tivera opportunidade de manifestar-se favoravel ao reconhecimento official do governo dos soviets por parte das potencias alliadas.

Londres, 23 — O sr. Vorvicsky, delegado da Russia na Italia, declarou em entrevista concedida ao "Daily Mail", que os srs. Tchitcherine e Rakowski deverão chegar a Lausanne na semana proxima. Os representantes bolchevistas apoiarão os turcos nas reivindicações que fazem a respeito dos Estreitos e da questão das capitulações.

Lausanne, 23 — A delegação syria chegou hoje a esta cidade. O principal objectivo que ella traz á Conferencia Greco-turca é o de obter a independencia para a Syria.

Londres, 23 — Os jornaes desta capital fazem commentarios e prognosticos a respeito dos resultados da conferencia do Oriente Proximo, reunida em Lausanne.

O "Daily News" não põe em duvida que uma zona estreita na margem occidental do Maritza será neutralizada e collocada juntamente com o Dedeagatch sob a vigilancia da Liga das Nações.

Constantinopla, 23 — O almirante Bristol está de partida para Lausanne, onde vae representar o governo dos Estados Unidos, na qualidade de observador, junto á Conferencia ali reunida.

Constantinopla, 23 — Telegrapham de Angorá:

"A Assembléa Nacional resolveu encarregar Noah Bey da direcção dos Negocios Diplomaticos em Constantinopla, como representante do governo nacionalista.

As questões de caracter militar ficam a cargo de Selah-ed-Dihadil."

Lausanne, 23 — Na reunião da commissão encarregada do estudo das clausulas territoriaes, Ismet Pachá refutou um por um os argumentos levantados pelo sr. Venizellos, em favor da attribuição á Grecia da Thracia occidental, e invocou razões ethnicas, sociaes, historicas e estrategicas, que impõem a manutenção da soberania ottomana naquelle territorio.

O representante turco insistiu particularmente na questão de Dedeagatch e Adrinopla, accrescentando que as duas regiões estão intimamente unidas, dependendo de uma a sorte da outra.

Ismet Pachá accrescentou que admitte em principio a creação de uma zona desmilitarizada, condemnando porém, o estabelecimento de uma zona neutra.

Em seguida declarou que não tinha objecções a oppôr ao desejo da Bulgaria de possuir um escoadouro economico para as suas mercadorias de exportação.

O sr. Venizellos procurou, em seguida, responder aos argumentos do representante turco, desenvolvendo as considerações historicas já expostas hontem. A commissão resolveu adiar toda discussão a respeito da questão da Thracia occidental, e designar uma subcommissão para estudar os meios de fixar a linha divisoria ao longo do Maritza, de determinar a zona que deve ser desmilitarizada e o escoadouro economico da Bulgaria.

Lausanne, 23 — Hoje de tarde os delegados da Inglaterra, da França, da Italia e do governo de Angorá reuniram-se e examinaram o estado das negociações em andamento.

Sobre o resultado da entrevista guarda-se absoluto segredo. Sabe-se, porém, que todos os delegados mostraram disposições absolutamente conciliatorias.

O sr. Morgan regressa aos Estados Unidos

Paris, 23 — O sr. Pierpont Morgan regressa amanhã aos Estados Unidos.

Interrogado sobre a situação financeira da Allemanha, o grande banqueiro norte-americano disse ao representante do "Matin" que, na sua opinião, o concurso financeiro internacional em favor da Allemanha só devia ser ensaiado sob a condição da estabilização do marco para solução definitiva do problema financeiro das reparações.

A campanha hespanhola em Marrocos

O sr. Prieto pediu a expulsão do general Berenguer do Exercito

MADRID, 23 — Na sessão de hontem, da Camara dos Deputados o sr. Prieto, socialista, voltou a falar sobre o relatorio Picasso, como promettera na vespera.

O orador examinou longamente todas as peças do referido relatorio, estudando particularmente as responsabilidades militares e politicas dos accusados como causadores dos desastres hespanhoes em Marrocos. O sr. Prieto pediu a expulsão do general Berenguer e de todos os commandantes da campanha em Africa dos quadros do exercito, e que os ministros dos gabinetes Allende Salazar e Maura sejam julgados pela Camara dos Deputados.

MADRID, 23 — O general Burguete, alto-commissario de Hespanha, regressou a Marrocos.

Madrid, 23 — Communicam de Melilla que os rebeldes Benius-Riaguelles já fizeram acto de submissão ás autoridades hespanholas.

Nos circulos militares, esse facto é attribuido á acção energica e rapida das tropas reaes incumbidas de perseguir a poderosa tribu.

As informações accrescentam que os aeroplanos hespanhoes já suspenderam o bombardeio das posições inimigas.

A reabertura do Parlamento Britannico

O rei Jorge V leu a Fala do Throno

Londres, 23 — Conforme estava fixado, realizou-se hoje a reabertura official dos trabalhos parlamentares.

O acto teve a habitual solennidade, estando presente o rei Jorge V, que leu a Fala do Throno. Nesse documento o soberano começa por alludir á ratificação da Constituição irlandeza, para o que fôra o Parlamento convocado.

Em seguida, Jorge V manifesta os cuidados que lhe causam os problemas commercial e dos sem trabalho, e insiste em um novo e acurado exame das medidas que a respeito haviam sido preparadas pelo governo passado.

A proposito da situação internacional, o soberano diz ter esperança de que as actuaes negociações para regulamentação das difficuldades do problema do Oriente Proximo resultarão no estabelecimento da paz nas regiões ainda affectadas pela guerra.

Londres, 23 — Começou hoje nas duas casas do Parlamento a discussão da resposta ao discurso da Corôa, tendo varios oradores manifestado a sua satisfação pela fórma como o soberano se referiu a certas questões, designadamente a da falta de trabalho e a do emprestimo á Austria. A conferencia de Lausanne tambem mereceu referencias especiaes, assim como o problema irlandez, exprimindo todos os oradores as maiores esperanças na solução satisfatoria destas duas questões.

O sr. Bonar Law, primeiro ministro, justificou a sua attitude perante os "sem trabalho" e mostrou-se muito optimista a proposito das negociações para o restabelecimento definitivo da paz por meio de um completo accordo entre os alliados.

Pela primeira vez se ouviu no Parlamento britannico a voz de um deputado communista, recentemente eleito, que tomou parte no debate.

Na Camara dos Lords discursaram entre outros o visconde de Grey e o marquez Salisbury, que se mostraram muito esperançados nos resultados da Conferencia de Lausanne e felicitaram o governo pela nomeação do conde de Crewe para embaixador da Grã Bretanha em Paris.

Tambem falou o arcebispo de Canterbury, que se referiu especialmente á situação dos christãos da Asia Menor.

O accordo naval de Washington

Paris, 23 — O sr. Leygues, presidente da commissão de Negocios Estrangeiros da Camara dos Deputados, entrevistado sobre a sorte do accordo naval de Washington, no Parlamento, declarou que a commissão certamente negará approvação ao referido accordo, uma vez que, se fôr posto em vigor, creará uma situação toda anormal para a marinha de guerra franceza.

A propaganda eleitoral na Inglaterra

(Correspondencia da Associated Press)

LONDRES, outubro

Desde que foi annunciada a data das eleições geraes, têm sido espalhados por toda a Inglaterra, muitos cartazes de propaganda eleitoral e uma infinidade de prospectos dessa litteratura de propaganda. Milhares de toneladas de papel foram empregadas como vehiculo da campanha dos politicos, nestas ultimas poucas semanas, e a inauguração da luta dos candidatos offereceu uma opportunidade aos homens politicos para tornarem conhecidas as suas proezas.

[illegible]

Uma iniciativa do ministro da Costa Rica em Paris

Paris, 23 — O sr. Peralta, ministro da Costa Rica, [illegible]

Desfalque em uma repartição argentina

Buenos Aires, 23 — [illegible]

Uma conferencia sobre a questão das reparações

Paris, 23 — [illegible]

O fabrico dos productos azotados na França

Paris, 23 — [illegible]

O MARECHAL DA VICTORIA

A chegada do corpo do conde d'Eu ao Havre

A proposito do mysterio Bacon-Shakespeare

[illegible]

Desapparece um grande estadista italiano

SIDNEY SONNINO VICTIMADO POR UMA CONGESTÃO CEREBRAL

Roma, 23 — O barão Sidney Sonnino [illegible]

Sidney Sonnino

[illegible]

A projectada Liga das Nações Americanas

Affirmações optimistas do sr. Agustin Edwards

LONDRES, 23 — A Liga das Nações Americanas, cuja fundação provavelmente será proposta na Conferencia Pan Americana de Santiago, em março do anno proximo vindouro, será bem recebida pela Liga das Nações, segundo affirma o sr. Agustin Edwards, accrescentando mais que ella contará com o auxilio e a cooperação da instituição de Genebra. Salientando que a idéa partiu do Uruguay, que faz parte da Liga das Nações, o sr. Edwards affirma que a origem da proposta é o bastante para que se tenha a certeza de que não se planeja a constituição de um corpo opposto á Liga universal. Ao contrario, será um nucleo de nações ligadas, que cooperarão com as demais, nos esforços pela manutenção da paz no mundo.

A PROXIMA CONFERENCIA DE WASHINGTON

Washington, 23 — Em virtude dos insistentes pedidos das cinco Republicas da America Latina, o governo americano resolveu tomar parte activa nos trabalhos da Conferencia que se reunirá nesta cidade no dia 4 de dezembro.

Os delegados americanos serão os srs. Hughes e Summer Welles, antigo chefe da secção da America Latina do Departamento do Estado.

A orientação politica do novo gabinete da Allemanha

Londres, 23 — O "Daily Telegraph", estudando a orientação politica do novo gabinete organizado na Allemanha sob a presidencia do sr. Cuno, diz que o programma do ministerio allemão equivalerá á nota Wirth de 13 de dezembro do anno proximo passado, a qual foi já approvada por grande maioria do Reichstag.

O jornal recorda a participação que teve o novo ministro de Estrangeiros do Reich, sr. von Rosenberg, nas negociações de Brest-Litovski, entre a Allemanha e a Russia.

De outra parte, os correspondentes dos jornaes inglezes em Berlim, notadamente os do "Daily News" e Daily Chronicle", dizem que a opinião geral na capital allemã a respeito do gabinete Cuno é de que terá curta duração.

OFFICIAES ALLIADOS ATACADOS NA ALLEMANHA

Berlim, 23 — Os officiaes da commissão inter-alliada, quando procediam á visita de um deposito de munições nas proximidades da estação de Ingolstadt, foram subitamente atacados por um grupo de civis, ficando ferido um dos officiaes britannicos da referida commissão.

Exportação de perú's para os Estados Unidos

Nova York, 23 — Chegou hontem aqui um navio procedente da America do Sul, trazendo um grande carregamento de perús da Argentina. Espera-se que esse carregamento e outros que são esperados de outros paizes tornem este Natal mais barato o preço dos perús do que o anno passado.

Jacintho Benavente condecorado

Madrid, 23 — O escriptor Jacintho Benavente vae ser agraciado com a Grã-Cruz de Affonso XII.

O desenvolvimento das construcções navaes mercantes este anno

(Correspondencia da Associated Press)

LONDRES, outubro

Segundo o relatorio annual do "Lloyds Register of Shipping", a tonelagem total de navios mercantes lançados ao mar até fins de junho de 1922, classificados pelo Lloyds Register, ultrapassou de 27 milhões, sendo a cifra mais elevada que se conhece. A esse total podem accrescentar-se 296 navios, perfazendo 1.524.013 toneladas, registradas á parte, elevando-o a 10.305 navios, com 28.750.000. No primeiro total classificado figuram 5.876 navios britannicos, com.... 13.724.562 toneladas, e 4.151 navios com 13.506.567 toneladas pertencentes a outros paizes.

Diz-se que o principal motivo nas reducções verificadas nas construcções navaes tem sido as perturbações politicas, a má situação economica, a desordem do cambio e certa estagnação no commercio internacional provocando tudo isso uma grande incerteza no serviço mercante, pela anormalidade do funccionamento das linhas de communicação.

Os navios tanques para oleo, classificados nestes ultimos doze mezes perfazem um total de 114, com 602.399 toneladas. A tonelagem dessa especie de barcos foi augmentada de 1.478.983 em julho de 1914 para 5.062.699 em julho do corrente anno.

Cerca de 200 navios com.... 1.395.039 toneladas foram adaptados para queimar oleo combustivel durante este anno, e, emquanto em 1914 os navios assim adaptados não passavam de 1.310.209 toneladas, em julho do corrente anno ao todo elles já representavam a cifra vultuosa de 14.464.162 toneladas.

Tambem é notavel o desenvolvimento do emprego de motores de combustão interna. Em julho de 1914 havia 297 navios dessa especie, representando uma tonelagem de 3.342.160, estando incluidos 66 navios de mais de 6.000 toneladas cada um.

UM DESFALQUE NA DELEGACIA FISCAL DO THESOURO EM S. PAULO

Estão envolvidos no caso varios funccionarios

Em virtude de uma denuncia recebida ha tempos do pagador da Delegacia, sr. Octavio Coelho de Oliveira, o delegado fiscal do Thesouro em S. Paulo mandou abrir rigoroso inquerito administrativo para apurar os factos chegados ao seu conhecimento, tendo designado para presidir o dito inquerito, o 2º escripturario Alvaro Ramos de Freitas e o dr. João Baptista Guimarães para inspeccionar a escripturação das folhas de pagamento de pensionistas.

No inquerito administrativo, foram ouvidas varias dezenas de escripturarios, e pessoas estranhas á repartição, mas envolvidas no caso.

No correr do processo foram suspensos administrativamente dois funccionarios da Delegacia, providencia que mereceu approvação do ministro da Fazenda.

O processo, que é bastante volumoso, acaba de ser julgado pelo delegado fiscal. Estão envolvidos no caso varios funccionarios da delegacia fiscal dos quaes foram suspensos, por um dia, onze.

O crime vinha sendo praticado desde janeiro de 1918 e o processo apurou o levantamento clandestino da quantia de 130:184$655, cujos pagamentos eram feitos em nome de pensionistas e aposentados inexistentes ou já fallecidos.

O processo vae ser enviado ao procurador da Republica para que sejam apuradas as responsabilidades criminaes dos funccionarios envolvidos no assumpto e que cópia authentica do referido processo irá ás mãos do ministro da Fazenda para serem applicadas aos funccionarios faltosos as penas que escapam á alçada do delegado fiscal.

A PROPOSTA DO SR. PRIETO FOI REJEITADA

Madrid, 23 — Continuou hoje na Camara a discussão do relatorio sobre o caso do general Picasso. O presidente do Conselho refutou as affirmações do deputado socialista Indalecio Prieto e declarou acceitar a parte que lhe cabe nas responsabilidades militares, mas repelle com energia toda qualquer tentativa de levar a questão para o territorio politico.

O chefe do governo combate as propostas do representante socialista, as quaes são, finalmente, rejeitadas, por 144 votos contra 7.

Não votaram os libraes nem os deputados da União Monarchica.

A DIVIDA PUBLICA DO PAIZ

Cada brasileiro deve, hoje, ao estrangeiro 310$366

UM REQUERIMENTO NA CAMARA

Foi apresentado, hontem, na Camara, o seguinte:

Requerimento — Requeiro que a Camara envie ao sr. ministro da Fazenda o quadro annexo para que s. ex. confirme ou faça nelle a devida correcção, devolvendo-o a esta casa, afim de que possamos conhecer o algarismo real da divida publica do Brasil, no presente momento.

Justificação — Percorri detidamente as paginas da mensagem-exposição de 15 de novembro findo. Nesse documento não encontrei dados relativos ao papel-moeda em circulação, apezar de haver um trecho relativo ao meio circulante. Tambem não encontrei senão uma referencia vaga a emissões de apolices, sem o numero exacto desses titulos. Confesso-me sériamente preoccupado com o problema financeiro que reputo de difficil solução, pois, estamos com um orçamento papel de 918 mil contos para uma receita de 538 mil, média do triennio. No orçamento ouro ha imminente perigo de um *deficit* nessa especie, porque a receita ouro deste anno é calculada na mensagem-exposição em apenas 63 mil contos, quando 75 mil são necessarios para pagamento da divida publica e corpo diplomatico, inclusive juros devidos pelo Ministerio da Viação.

Com os dados que pude obter, organizei o quadro annexo, mas desejo dados officiaes para maior segurança do estudo financeiro.

A Nação, pelos seus representantes, tem o direito, mais do que isso, o dever de saber quaes os compromissos de seus habitantes. Neste momento ella os ignora porque não tem dados officiaes a respeito.

Teremos de appellar daqui a pouco para novos impostos, talvez o sobre a renda, e sabendo a nação o estado da nossa divida melhor se convencerá do sacrificio que, porventura, o Congresso lhe tenha de pedir.

Na mensagem-exposição, eu encontro uma differença de divida quanto a emprestimos externos de 75.000 dollars e 9.000.000 de libras. Quanto aos emprestimos internos não ha dado algum, nem quanto ao papel-moeda, considerando como tal o emittido para despesas que não a valorização do café.

Calculado em 2.100:000$000 o papel em circulação e em 500.000 as apolices emittidas, eu encontro para 1922 uma divida publica total de 5.804.112 contos de réis contra 4.498.558 contos de réis em 1920, calculados ambos ao cambio de 16. Se calcularmos a divida ao cambio de 6, ella importa em 9.310.983 contos de réis.

A aggravação devida á baixa de cambio é de 3.506.871 contos de réis.

Eu encontro, como patrimonio, na mensagem citada, o seguinte:

Patrimonio da Fazenda, inclusive o ouro depositado	311.572:325$464
Melhoramentos em estradas de ferro da União	48.500:000$000
Encampação da Viação do Rio Grande	65.000:000$000
Encampação da Sul-Mineira	39.865:000$000
Encampação da Bragança	17.000:000$000
Obras da Guerra	120.000:000$000
Obras contra as seccas (approximado)	180.000:000$000
Obras e valores	781.837:325$000
Augmento da divida real e em vista da queda do cambio	3.000.000:000$000
Differença	2.218.162:675$000
Deduzindo os 200.000 contos de papel-moeda, e os emprestimos especializados de 25.000.000 de dol. e 9.000.000 de libras	760.000:000$000
Deficit por conta das despesas orçamentarias e queda do cambio	1.458.162:675$000

São estes os elementos que eu encontro. Desejo que seja feita completa luz a respeito, não para demolir reputações de administradores, fim que não tenho em vista, mas para que o povo se aperceba bem que é preciso economizar e fortalecer a receita, afim de sairmos desse regimen de *deficits* constantes e de aggravação tambem constante da divida publica.

Sala das sessões, 22 de novembro de 1922. — *Octavio Rocha*.

Progressão da divida do Brasil em contos de réis

Natureza da divida	1915	1920	1921	1922
Interna consolidada	781.904	1.113.486	1.003.486	1.600.000
Papel moeda	982.089	1.730.000	1.900.000	2.100.000
	—	Frs. 322.000	Frs. 322.000	Frs. 322.000
Divida externa	£ 168.129	£ 103.035	£ 103.035	£ 112.035
	—	—	$ 50.000	$ 75.000
Total da divida externa ao cambio 16	1.629.441	1.665.097	1.890.920	2.004.112
Total cambio 16	3.394.034	4.498.583	5.074.476	5.804.112

Ao cambio de 6 a divida é de	9.310.983
Aggravação da divida pela baixa cambial	3.506.871
Divida externa *per capita* em 1920 (cambio 16)	167$159
Divida externa *per capita* em 1922 (cambio 16)	103$470
Divida externa *per capita* em 1922 (cambio 6)	310$366

Reuniram-se hontem tres commissões da Camara

Estiveram hontem reunidas tres commissões da Camara: a de justiça, a de marinha e guerra e a de obras publicas.

A commissão de justiça assignou os seguintes pareceres: acceitando o projecto que considera de utilidade publica a Academia Fluminense de Letras, de Nictheroy, bem como a sociedade editora da Historia da Colonização Portugueza do Brasil; contrario á emenda apresentada ao projecto que crea o logar de escrivão criminal no Juizo Federal de varios Estados; acceitando e mandando destacar a emenda que considera de utilidade publica a Liga Internacional de Assistencia aos Animaes, com séde no Rio de Janeiro, offerecida ao projecto do Senado sobre a Alliança Commercial dos Retalhistas, de Maceió.

Depois, a commissão ouviu a exposição do sr. Paes Barreto sobre a radiotelegraphia, de que trata um projecto submettido ao seu estudo.

A de marinha e guerra assignou os seguintes papeis: parecer favoravel ao projecto mandando contar tempo de serviço ao dr. Raul da Cunha Bello, 1º tenente medico do Exercito; mandando archivar o requerimento do ex-cabo do Batalhão Naval, Angelo Ramos Cavalcanti, solicitando melhoria de reforma; favoravel ao projecto do Senado, que autorisa o governo a considerar a transferencia, só para o effeito da reforma, do então alferes Edgard Eurico Guenon, da arma de cavallaria para a de infantaria, sem prejuizo de sua antiguidade absoluta; mandando destacar, para constituir projecto á parte, a emenda revertendo ao serviço activo o contra-almirante Portilho Bastos, emenda offerecida ao projecto que concede egual favor ao tenente-coronel Philadelpho Rocha; favoravel ao projecto do Senado, regulando a contagem de tempo de serviço para a reforma dos medicos pharmaceuticos do Exercito e da Armada; mandando destacar a emenda offerecida ao projecto 765 de 1921, que eleva a 300$000, a pensão que actualmente percebe d. Rosa da Cunha e Cruz, viuva do capitão de infantaria do Exercito Luiz da Cunha e Cruz, morto na retomada de Corumbá, em 13 de junho de 1867.

Emfim, a de obras publicas, depois de ter escolhido a sua mesa, assignou um parecer archivando o requerimento de Sebastião Barroso, pedindo para construir uma ponte ligando esta capital a Nictheroy.

EXPLOSÃO EM UMA MINA NORTE-AMERICANA

Nova York, 23 — Em consequencia da explosão occorrida hontem na mina da Woodward Iron, nas proximidades de Birmingham, morreram oitenta trabalhadores e ficaram feridos mais de sessenta.

Entre os mortos ha trinta e oito brancos. Os restantes são homens de côr.

AS DESPESAS COM O EXERCITOS DE OCCCUPAÇÃO

Washington, 23 — O Departamento do Estado annuncia que os Estados Unidos acceitam o convite dos alliados para se fazerem representar na conferencia de Paris que vae regular a questão das despesas com exercitos de occupação.

O delegado americano será o sr. Eliot Wadsworth, sub-secretario do Thesouro.

SALUTARIS
A RAINHA DAS AGUAS DE MESA.

EXPEDIENTE

Preços das assignaturas

INTERIOR

1 anno . . . . . 45$000
6 mezes . . . . . 25$000

EXTERIOR

1 anno . . . . . 120$000
6 mezes . . . . . 60$000

As assignaturas podem começar em qualquer época, mas terminarão sempre em 31 de Dezembro, 31 de Março, 30 de Junho e 30 de Setembro.

CORREIO DA MANHÃ

TELEPHONES:

Director, 1358 C. Redacção 1698 C. Administração, 37 C.

Endereço telegraphico "Correomanhã".

A voz do sangue

Ao terminar a aula de catecismo, José de Anchieta veiu até á porta da palhoça vigiar a manada indigena que se espalhara alegremente pelo immenso terreiro da aldeia, a caminho das suas palhoças.

A tarde ia morrendo suavissima e sonora, num desmaio de tintas fulvas, na musica dos passaros recolhidos aos ninhos. A serra distante, a matta proxima, uma lagôa que ficava nas vizinhanças da matta, tudo resplandecia ao aureo fulgor do occaso incendiado. Era uma tarde encantadora, refrescada, refrescante, dessas que têm o condão de despertar as almas para os sonhos e sorrir os sonhos mais brilhantes da alma.

O moço jesuita ficou a olhar demoradamente o terreiro, ora á direita, ora á esquerda, acompanhando este, aquelle, aquelle outro grupo de meninos que serpeavam nas veredas tortas da aldeia. Os seus olhos humedeciam-se de enternecimento. Todas aquellas creanças selvagens que ali iam eram já christãs. No peito de cada uma dellas havia já a semente do catholicismo que elle laboriosamente vinha plantando, com a consciencia da sua grande fé de apostolo. Se qualquer dellas morresse já se lhe não fechariam as portas do céo, os braços omnipotentes do Deus verdadeiro. Amanhã, em cada um daquelles meninos, elle teria, quando elles fossem homens, um companheiro abnegado para ajudal-o a carregar pelo fundo das florestas a cruz da redempção, que abria auroras nas almas tenebrosas e floria de ternura os corações mais negros. Amanhã, a immensa terra brasileira estaria toda entregue ao céo, á grandeza luminosa da civilização christã. No amago da floresta mais remota, no recesso da serra mais longinqua, os braços da cruz estariam abertos, estendendo a sua sombra acolhedora, a sua larga promessa de eternidade. [illegible]

E Anchieta sentiu-se feliz. Bemdita a hora em que lhe fôra dado vir para a terra selvagem! [illegible]

Bemdita a hora em que Deus lhe entregára aquella infinita multidão de espiritos em treva, para nelles accender a luz do christianismo!

E, desviando os olhos das veredas em que as creanças caminhavam, o missionario veiu sentar-se [illegible] Anchieta approximou-se.

— Sente alguma coisa, minha avó?

— Nada, meu neto, nada.

— E porque essa tristeza?

Ella [illegible] os olhos baços cravados no poente que desmaiava.

A conversão daquella india era para Anchieta a sua maior alegria de missionario. [illegible]

E nunca mais tirou os olhos de cima della, numa expressão de carinho filial [illegible]

E, havia muitos annos, tinha-a ao seu lado [illegible]

A velha parecia a suspirar. Anchieta approximou-se mais, risonho, amigo.

— Dóe-lhe alguma coisa, minha avó? Diga.

— Nada.

— Não está com fome?

— Não. Não posso comer.

— Ah! mas então está doente!

— Não estou.

— Que é que sente?

— Um fastio... Ha tres dias que não como.

O moço jesuita condoeu-se mais.

— Ha tres dias! Porque?

— Porque não sinto vontade.

Anchieta sentou-se no seu lado, carinhosamente.

— E' preciso forçar a natureza. Sem alimento ninguem vive. Deus quer que a gente se alimente o necessario para viver.

E depois de uma pausa:

— A minha avó não comeria um pouco de assucar?

— Não, meu neto, não.

— Nem a senhora gostava tanto... E um pedaço de aipim com mel?

— Tambem não.

— E um pedaço de pão?

Ella sacudiu negativamente a cabeça.

— Diga, diga o que lhe apetece, que eu irei buscar.

A india olhou desoladamente, com um suspiro:

— Só uma coisa, meu neto, era capaz de me abrir o fastio.

— E porque não diz?

— Era um bracinho de creança, muito tenro, para eu chupar os ossinhos...

E com uma expressão desanimada, sincera, commovedora:

— Mas pobre de mim! Já estou velha. Não tenho força no braço. Não encontro ninguem que me traga um menino...

Viriato Corrêa

Topicos & Noticias

O tempo

BOLETIM DA DIRECTORIA DE METEOROLOGIA

Previsões para o periodo das 6 horas da tarde de hontem até 6 horas da tarde de hoje:

Districto Federal e Nictheroy — Tempo: [illegible]

Estado do Rio — Tempo: [illegible]

Tendencia geral do tempo após 6 horas da tarde de hoje: [illegible]

Synopse do tempo occorrido

[illegible]

Correio

Esta repartição expede malas hoje pelos seguintes vapores: "Cap Polonio", para Santos, Rio da Prata; "Anna", para Santos, Paranaguá, São Francisco, Itajahy, Florianopolis e Rio Grande; [illegible] "Vestris", para Trindade, Barbados e Nova York.

Carne

Para a carne bovina posta em consumo [illegible] affixado [illegible] S. Diogo [illegible] cobrado [illegible] 2$400, e [illegible]

Combatendo certos exemplos de liberalidade do poder legislativo, na distribuição de premios e vantagens pecuniarias, agora muito frequentes, não regateamos applausos ao projecto da Camara que visa amparar, com uma pensão de 30 contos, a velhice honrada de Lopes Trovão.

Ha idéas que, principalmente á vista de contrastes que se conhecem, surgem como reivindicações imperativas. Pois não vemos no Congresso quem se lembre no direito de assaltar o Thesouro para accrescer a abastança de ricaços que têm palacios de verão e de inverno, bibliothecas calculadas em centenas de contos, vastos depositos em bancos, [illegible] joias de [illegible] onzena- [illegible] proveitos [illegible] industria [illegible] que encontrou na propaganda [illegible] Republica [illegible]

[illegible] encontrou no Senado o projecto, dessa casa do Congresso, onde se cogita de augmentar a fortuna do mais velho dos senadores bahianos — materia que afugentou do recinto numa só onda a maioria dos senadores.

No palacio do Cattete effectuou-se, hontem, ás 3 horas da tarde, a reunião collectiva do ministerio, que só terminou pouco antes de 8 horas da noite.

Nessa reunião ficou ultimado o estudo sobre a situação geral do paiz, que fôra iniciada na reunião anterior pelo ministro da Fazenda, devendo o presidente da Republica, em mensagem especial, dar conta ao Congresso da situação do Thesouro, pedindo a collaboração do legislativo no sentido de conjurar a crise financeira.

Toda gente se recorda dos trabalhos da commissão de legislação social da Camara. Sua actividade era formidavel. Discutia, em todos os aspectos, os varios problemas sociaes. Desde o dia de oito horas á regularização do seguro operario ella estudou em theses [illegible]

Pretendiam seus membros elaborar um Codigo do Trabalho, obra completa e perfeita, capaz de fazer mais uma vez "a Europa curvar-se ante o Brasil".

Um bello dia surgiu a lei de accidentes no trabalho. Foi uma lei má, torta, defeituosa, que precisa de remendos e deixa em difficuldades os juizes na sua applicação.

[illegible] do Codigo do Trabalho. A actividade continuou, assumindo então o Brasil, por seus representantes em Washington, compromissos internacionaes sobre a materia.

Bastou isso para que nunca mais se falasse na commissão de legislação social [illegible] fazendo publicar longos resumos de seus trabalhos.

Agora, com espanto geral, voltou ella a reunir-se. Quando se esperava o proseguimento do estudo do Codigo, resolveu ella opinar sobre um projecto especial apenas, referente á creação de caixas de aposentadoria e pensões nas estradas de ferro.

Sobre o Codigo do Trabalho nada se fez, nada se disse... [illegible]

O ministro da Marinha resolveu mandar sustar o embarque dos officiaes recentemente commissionados na Europa, e manda restringir ao minimo necessario o numero de commissões estrangeiras.

Está incluido na ordem do dia da sessão de hoje do Senado o projecto [illegible] da imprensa.

Tendo attendido, para esse effeito, á reclamação feita ante-hontem, da tribuna daquella casa do Congresso, pelo sr. Gordo, a mesa declarou, entretanto, ao sr. Irineu Machado, que impugnara a inclusão dessa materia, nos termos expressos do Regimento, haver deliberado remetter o mesmo projecto á commissão de justiça, retirando-o assim, por emquanto, do debate em plenario.

No requerimento em que a Great Western of Brasil Railway pede prorogação do prazo [illegible] da Estrada de Ferro Sul de Pernambuco, o ministro da Viação deu o seguinte despacho:

"Estando longe de terminar o prazo requerido, não ha, por agora, que deferir."

Entre os numerosos vetos do novo prefeito a leis municipaes se encontra, um, hontem divulgado, [illegible]

[illegible] é, para o Brasil, uma necessidade imperiosa. Uma escola nunca será de mais, desde que haja individuos que concorram ás aulas. Mas fazer do ensino uma nova modalidade da burocracia não é dar combate ao analphabetismo, é augmentar os encargos superfluos e dispendiosos do erario que custeia o serviço, sem resultado pratico.

Releva notar, principalmente, a sem-cerimonia com que se allude, em documento official, á desorganização de um serviço que devia estar rigorosamente fiscalizado, tanto para a verificação da sua efficiencia, pelo lado moral, como para conhecer até que ponto são bem aproveitadas as verbas destinadas ao funccionamento do apparelho.

Pela corretoria da Caixa de Amortização foram lavrados hontem 47 termos de transferencia de apolices da divida publica, uniformisadas e diversas emissões, correspondentes a 1.490 transferidas por venda e 183 por transmissão *causa-mortis*.

As do primeiro typo tiveram a cotação de 810$000 e as do segundo a de 800$000.

Ha uma contradicção formal entre a informação da estatistica, relativa ao nosso commercio de madeiras, e as constantes lamurias dos respectivos industriaes, que se queixam do abandono a que os condemnaram. Ainda recentemente os madeireiros do Paraná projectavam a realização de um congresso da classe, com o fim de discutirem mais de um assumpto de relevancia para os interessados, nomeadamente as difficuldades de transportes e a alta das tarifas.

Sem entrarmos na apreciação do contraste, uma coisa certa podemos inferir: é que a industria de madeiras, em nosso paiz, estaria em outro grão de prosperidade se houvesse estimulo e protecção da parte dos poderes publicos. Não ha favores tarifarios; o transporte é um problema que desanima os que se dedicam a essa industria extractiva; a propaganda em prol das madeiras do Brasil, nos mercados em que ellas podiam competir, com vantagem, com as de outras procedencias, é nulla.

Agora mesmo se publicou que as reservas florestaes dos Estados Unidos se acham consideravelmente desfalcadas, não podendo satisfazer ás necessidades do consumo interno. O augmento da importação é uma iniciativa já deliberada. Não está ahi uma magnifica opportunidade para tudo se fazer em beneficio da nossa exportação de madeiras?

Esse, sim, seria um trabalho proveitoso, preferivel ao que consiste em exhibir algarismos [illegible] como ficha de consolação.

Ainda hontem, na hora do expediente do Senado, um senador paranaense occupou a tribuna para falar sobre o caso das madeiras [illegible] do Paraná pôz em relevo os obstaculos que encontram os madeireiros daquella zona, quanto ao serviço de transportes.

No discurso ha uma denuncia grave contra uma negociata que, em parte, talvez explique a crise com que lutam aquelles industriaes: a estrada de ferro que serve no Paraná se associou a uma serraria, [illegible]

E' ahi está como se embaraça criminosamente a vida de uma industria que podia ser das mais prosperas e compensadoras do Brasil.

Na thesouraria do papel moeda da Caixa de Amortização foram incinerados hontem [illegible] notas do Thesouro, dilaceradas e em substituição, no valor de réis [illegible], sendo [illegible] de 5$000 [illegible] que foram picotadas [illegible]

Um estrangeiro, proprietario de um terreno em Copacabana, foi multado [illegible] pela infracção de uma postura municipal. Não [illegible] nos dous lados daquella propriedade.

Incontinente, elle mandou pagar a multa, na importancia de 100$, e muniu-se tambem do necessario alvará de licença, afim de fazer a construcção exigida. E esta ficou prompta em [illegible]

Não obstante, por um bello dia, ultimamente, viu-se intimado para acompanhar os termos da execução que a Municipalidade lhe movia, cobrando [illegible] O proprietario do terreno compareceu perante o juiz a quem exhibiu os conhecimentos da Prefeitura, mandados juntar aos autos. Tratava-se duma prova definitiva, irrecusavel, que liquidava a questão pela base. Não obstante, o juiz do feito, o pretor Flaminio Barbosa de Rezende, em substituição do dr. Albuquerque Mello, condemnou a parte no pagamento da multa. A multa, já paga [illegible] era de 100$000. As custas [illegible] Todos [illegible] do executado [illegible] Que justiça!

O ministro da Viação remetteu hontem ao da Fazenda as informações prestadas pela Estrada de Ferro Central do Brasil relativamente á cessão [illegible] de uma área de [illegible] Estação de Santa Cruz.

No Engenho de Dentro, a travessa Basilio da Gama, com quinze predios apenas, vae ter dentro em breve illuminação. Mas a rua [illegible], toda edificada, da qual a travessa Basilio da Gama é transversal, continúa sem combustores e parece que ainda uma vez terá adiado esse melhoramento [illegible] capital da Republica, poucos minutos distante da cidade, [illegible] protecção e influencia que possam por [illegible]

Por aviso, de 13 do corrente, o ministro da Viação, foram solicitadas providencias ao sr. ministro da Fazenda para ser effectuado o pagamento de réis [illegible] valor nominal de 1:000$000 cada uma, juro de [illegible] pela Estrada de Ferro de Bragança, de propriedade do Estado do Pará.

Na noticia sobre o audacioso assalto praticado ante-hontem á noite, na avenida do Rio Comprido, por tres ladrões pertencentes a uma das quadrilhas que infestam esta capital, ha um detalhe que merece destaque: o individuo que revistou a victima, emquanto os assaltantes a conservavam sem movimento, sob ameaça de morte, era um menor.

Dir-se-á que é facto sem importancia, por estar mais ou menos verificado que as quadrilhas de ladrões não dispensam a collaboração de menores, ou como companheiros voluntarios, ou como forçados cumplices. Para a sociedade, porém, essa circumstancia não póde deixar de ser muito importante.

E, para nós, que não nos cansamos de interpôr constantes appellos, no sentido de se cuidar sériamente do problema da assistencia á infancia desvalida, o caso suggere mais uma ponderação sobre o assumpto. Fazemol-a em poucas palavras: por numerosas estatisticas, feitas em todos os paizes, está fartamente demonstrado que é da infancia desamparada que sáem os contingentes mais fortes para o aprendizado sinistro do crime.

Em nossa capital — para não falarmos de todo o paiz — ha muito o que fazer, por estar quasi tudo por edificar, a esse respeito.

O ministro da Viação transmittiu hontem á Secretaria da Camara dos Deputados as informações solicitadas relativamente ao pedido feito ao Congresso por Octacilio Nunes de Souza de pagamento da quantia de 24:420$000, correspondente ao fretamento, em 1911, do vapor "Carnhanha" da Empreza Viação do São Francisco, da qual era então arrendatario o requerente.

Malas e todo o necessario para viagem n'A TORRE EIFFEL. — Ouvidor, 97 e 99. (5030)

A Recebedoria do Districto Federal arrecadou hontem a quantia de 338:731$405 e desde o dia 1 do corrente mez a de 7.547:211$056.

Em egual periodo do anno passado, a renda importou em réis...... 6.512:410$293.

O director da Receita Publica remetteu ao 3º procurador da Republica, para cobrança executiva 42 certidões de dividas na importancia de 3:228$360.

Machinas para Lavoura as de mais proveito e economia — Na Fundição Indigena. (3648)

O Thesouro Nacional por intermedio do Banco do Brasil suppriu de 600:000$000 a Delegacia Fiscal no Paraná, para pagamento de forças federaes, e de 900:000$000 a Delegacia Fiscal em Minas, para diversas despesas a cargo da União.

ZELO INCONVENIENTE

Um deputado, velho amigo das missões militares e das firmas fornecedoras de material de guerra, falou hontem na Camara contra a idéa do desarmamento, defendida na vespera com clareza e bom senso. O sr. Octavio Rocha, por sua vez, baseando-se em dados positivos, apresentou um requerimento de informações, em que faz uma avaliação da divida publica do Brasil. E' um documento que apavora. Em 1915, ao cambio de 16 d. a divida era de 3.394.034 contos. Este anno, calculada á razão da mesma taxa, ella é de 5.804.112 contos, e avaliada ao cambio de 6 d. attinge a cifra de 9.310.983 contos!

Para fazer face a essa situação desanimadora, naturalmente se propõem novos impostos, que virão aggravar o estado de miseria em que vae caindo a população deste paiz. Melhor seria, se não supprimir, pelo menos diminuir as nossas ridiculas despesas militares. O orador de hontem, por exemplo, se insurge contra qualquer medida neste sentido, porque a limitação de armamentos, até certo ponto, implica a limitação de bons negocios. Mas, de facto, esse armamento e todo esse apparato de força, que nos torna suspeitos ao estrangeiro que não nos conhece intimamente, são, de todo, inefficazes e inoffensivos. Num caso de belligerancia, onde iriamos encontrar o "nervo da guerra", sem o qual não é possivel combater? Nas emissões de papel-moeda? Nas emissões de apolices?...

Não basta possuir *dreadnoughts*: é preciso carvão para movel-os. Não basta contar com um exercito bem aquartelado e bem municiado: é necessario, num caso de campanha, dispôr de immensos recursos para manejal-o e tornal-o capaz de acção vigorosa. Na hypothese de uma guerra, todos os meios nos faltariam. Agora, ainda encontramos alguns estrangeiros que, a troco de garantias humilhantes, condescendem em nos enviar algum capital pelo qual, de resto, pagamos juros pesados. Mas quem se arriscaria a nos estender a mão para nos tirar do apuro e dos azares de uma luta armada? Ninguem teria essa loucura...

Ora, o que mais pesa nos orçamentos é, justamente, a parte que se refere á fixação de forças e a outras providencias relacionadas com os ministerios militares. Para sustentar essa exuberancia de verbas, exige-se do povo sacrificios colossaes; pairam agora as ameaças de novas tributações.

Indirectamente, tambem, o paiz soffre as consequencias desse exagero militarista. Annualmente tiram-se aos trabalhos da lavoura, á actividade commercial e industrial, e á preoccupação dos seus estudos, alguns milhares de moços. A' severidade das determinações da lei escapam, é verdade, alguns privilegiados.

Acontece, além disso, que muitos sorteados servem longe de sua terra natal. Este anno, sobretudo, um grande numero dos que servem no Rio veiu dos sertões da Bahia, de Sergipe, Alagôas e Pernambuco. Agora esses rapazes vão ser dispensados, isto é, vão ser atirados á rua sem roupa e sem dinheiro, apenas com uma passagem de terceira classe!

Não! O Brasil deve modificar a sua politica de augmento sempre crescente de forças. Essa politica nos torna suspeitos aos nossos vizinhos e aos estrangeiros em geral, que vêem em nós uma nação aferrada a idéas totalmente oppostas á nossa indole pacifica. Essa politica, principalmente, acarreta despesas immensas que são um dos factores mais graves do nosso desequilibrio financeiro.

A idéa da limitação de armamentos deve seguir a sua livre evolução, deve desenvolver-se normalmente, inspirada no verdadeiro patriotismo, que consiste em querer o bem do paiz e em desprezar as vozes interessadas que, por um motivo ou por outro, estejam a gritar inepcias e a denunciar perigos que não existem.

A Russia continua a ser um paiz difficil de estudar. Cada viajante que visita algumas das suas cidades principaes colhe uma impressão differente.

Existe lá, na realidade, o regimen communista?

Ha quem diga que sim e quem affirme o contrario. As leis são communistas, mas os costumes contrariam-n'as.

Avista-se uma Russia vermelha, com desenhos scenographicos e libertadores do povo, hirsutos como chacaes. Isto impressiona e arrepia.

Por detrás, o que se vê? Um povo que trabalha, restabelecendo as categorias sociaes e as especies juridicas dos antigos codigos.

Em Moscou, domina como antigamente o funccionario. Este pretende reger o trabalho com decretos e regulamentos.

As fabricas e os campos não lhe obedecem, porque creám a riqueza. Estamos em face de uma organização desharmonica, mas que busca um certo equilibrio.

Se as forças productivas se não deixarem annullar, os soviets transformar-se-ão numa Republica de classes que a democracia tornará o mais permeaveis possivel.

Caso os funccionarios e os soldados, aquelles com a penna e estes com a espada, se mantenham intransigentes e sempre vencedores, então a Russia terá de ficar communista, pois só assim poderá alimentar tantos elementos parasitarios.

Assignala-se, com satisfação, a tendencia para um augmento sensivel na exportação do assucar. E' opportuno voltarmos mais uma vez ao assumpto, encarando-o, como fizemos no commentario relativo a um communicado da nossa embaixada em Buenos Aires, sob o ponto de vista do aperfeiçoamento do producto. Nesse communicado se pôz em evidencia a excellente cotação do assucar brasileiro nos mercados argentinos, notadamente no de Buenos Aires, onde os industriaes não dissimulam a preferencia dada ao assucar do Brasil.

De pouco mais dependeria a intensificação do consumo. Trata-se apenas de um apuro technico, que os productores brasileiros poderiam tentar — e eram convidados a isso pela nossa representação diplomatica — para melhor attenderem a uma ultima exigencia dos consumidores. Consolidar-se-ia assim a conquista de um mercado que nos poderá fugir, se não tratarmos de tornar o nosso producto em condições de competir com os similares de outros paizes. E' um problema que se relaciona com o programma da expansão economica do nosso paiz, como base principal da sua prosperidade.

E não é iniciativa que se deva adiar ou protelar, porque mesmo no continente ha paizes que trabalham activamente para concorrer com o Brasil no intercambio daquelle producto, certos de que não é tão firme, como parece, a nossa situação nos proprios mercados americanos.

O ministro da Fazenda approvou o acto do delegado fiscal em São Paulo, nomeando Frederico José Bergo para exercer, interinamente, o logar de agente fiscal do imposto de consumo no interior daquelle Estado, em substituição ao agente fiscal effectivo, José Carneiro Monteiro, afastado do cargo por não ter o concurso necessario.

A estatistica policial sempre tem registrado um facto interessante: durante a phase de maior calor os crimes se multiplicam. Ultimamente, o calor tem se intensificado de fórma assustadora. E, parallelamente, as columnas das reportagens policiaes registram crimes e crimes que por esta cidade a fóra se commettem.

Um espirito philosophico poderia tirar uma conclusão desse facto: é que, se conseguirmos entrar num accordo diplomatico com as potencias da atmosphera, talvez viessemos a conseguir fazer com que baixasse a pavorosa cifra da criminalidade no Rio.

Ainda hontem, com o dia horrivelmente quente e a tarde cheia de um insupportavel mormaço, os vespertinos tiveram longos registros a fazer dos assaltos e dos attentados levados a effeito pelos gatunos que infestam o Rio.

Se isto continuar assim, teremos que voltar ás velhas armaduras da edade-média e que usar cotas de malha, para a defesa contra os ladrões e os assassinos...

Que curiosa influencia, essa que o sol do verão carioca exerce sobre os criminosos!

O ministro da Fazenda por actos de hontem, resolveu nomear Francisco Pereira Cavanna para o logar de collector das rendas federaes em Misericordia, Estado da Parahyba, e exonerar desse logar, por abandono de emprego, Annunciato Cherubino da Silva.

A All America Cables Inc. tem o prazer de communicar que as suas linhas se acham restabelecidas, acceitando assim telegrammas para todas as partes do mundo. (5057)

Julgamento de Salomão

Dois habitantes de Linden, Estado de New Jersey, reivindicavam, perante a justiça, a propriedade de dois gansos, que cada um, com o mais convincente tom de sinceridade, affirmava pertencer-lhe.

O juiz da localidade, a quem competia julgar a causa, teve, para resolver o litigio, uma idéa que julgou digna de Salomão. Mandou collocar as duas aves no meio da estrada, em distancia egual das casas de morada dos dois litigantes, e proclamou que pertenciam os gansos á casa para onde se dirigissem depois de soltos.

Depois de terem, como o asno de Buridan, muito tempo hesitado entre as direcções oppostas das duas casas, os gansos largaram-se a toda pressa para o campo, e ninguem mais os viu.

Uma má accommodação vale sempre mais que um bom processo.

Artigos finos para homens e meninos n'A TORRE EIFFEL — Ouvidor, 97 e 99. (5030)

O director da Receita Publica devolveu ao delegado fiscal no Rio Grande do Sul, afim de ser cumprido um seu despacho, o processo referente ao requerimento em que Jorge Thofehrn & C., recorrem do acto daquella delegacia confirmando o da Alfandega de Porto Alegre, que lhe impôz a multa de 5:630$, de differença na sellagem de agua de soda.

O Thesouro Nacional concedeu hontem á Delegacia Fiscal no Ceará o credito de 35:833$333, para continuação dos serviços de demarcação dos limites dos Estados do norte, devendo ser entregue ao chefe da respectiva commissão major Renato Rodrigues Pereira.

Corôas para enterros

Sómente, flores naturaes. O melhor trabalho artistico. Boas flores. Os menores preços. Rosas Fausto Cardoso e Paul Néron. Cravos escolhidos. "A Flor de Liz", casa premiada com medalha de ouro. 9, rua Rodrigo Silva, quasi Assembléa. (P 37151)

Na primeira pagadoria do Thesouro Nacional serão pagas hoje as folhas do montepio da Viação, letras M a Z.

O ministro da Justiça recommendou providencias ao director geral da Assistencia a Alienados, depositario publico e presidente da Côrte de Appellação, no sentido de não serem feitas quaesquer nomeações na repartição, sendo, entretanto, communicadas ao ministerio as vagas que se forem verificando, para que se julgue se ha necessidade no preenchimento das mesmas.

VIAÇÃO

Foram despachados pelo ministro, os seguintes requerimentos:

Maria das Dores de Abreu e Lima e outra, pedindo montepio — Provem que são solteiras, que nada percebem dos cofres publicos, que o "de cujus" não deixou outras filhas solteiras ou filhos menores e apresentem as certidões de obito de sua mãe e de casamento de sua irmã Francisca.

Guilhermina Hammerli de Siqueira, fazendo pedido identico — Deferido.

Maria Luiza de Oliveira e outra, fazendo o mesmo pedido — Deferido.

Aggripina Carvalho da Cruz, pedindo montepio — Apresente novo attestado provando que lhe pertence o nome de Agrippina Cordeiro da Cruz, constante da certidão de nascimento de Americo.

Maria Eugenia Portugal Serqueira, pedindo reversão de montepio para o menor Waldir — Deferido.

A proxima reunião do Congresso Operario

A proposito da nota que publicamos sobre a proxima reunião do Congresso Operario, recebemos o seguinte:

"Exmo. Sr. Redactor do "Correio da Manhã" — Presado e Exmo. Sr. Saudações cordeaes. — A local do "Correio" de hoje, referente ao Congresso Operario projectado, do qual esta Associação é uma das propugnadoras sinceras, embora de pouca valia, merece os nossos mais vivos applausos pelo tom superiormente judicioso como está redigida.

De facto, a classe operaria do Brasil, até hoje não conseguiu congregar-se para a defesa dos seus legitimos interesses e aspirações, só o tendo feito, até agora, em favor de exploradores de varios feitios e procedencias, assim mesmo fraccionadamente.

Uma unica vez se congregou mais energicamente, mas, para a subversão da sociedade, sem um fim claramente determinado e estudado, guiada por theoricos que nunca sentiram a realidade da vida proletaria e que pretenderam, em seu proveito, transplantar para o Brasil os processos de combate, justificaveis apenas nas Patrias onde velhos preconceitos e formulas politicas ou o exgotamento da terra, dão á luta pela vida um caracter de feróz e necessaria intransigencia.

Esses exploradores muito prejudicaram a evolução do operariado entre nós, pois os revézes e os logros, naturaes ás lutas sem ideaes definidos, tornaram-o cauteloso e desconfiado, porque só elle soffreu os effeitos dos desvarios praticados.

A idéia do Congresso, embora restricta aos operarios de tecidos, é uma idéa vencedora, apezar da indolencia, insociabilidade e desconfiança de grande parte dos trabalhadores e a opposição de alguns industriaes a quem a desorganização actual favorece, permittindo-lhes mais ampla e rendosa exploração.

O Congresso é de operarios effectivos e aberto a todos os trabalhadores textis do Brasil, sem distincção de sexos, sem limite de idéias, apenas com uma unica restricção: — tratarem unicamente de assumptos referentes ao aperfeiçoamento moral, material e profissional da classe, alvitrando formulas para cercar o operario e sua prole das garantias de existencia e estabilidade necessarias ao proficuo exercicio dos seus misteres, apontando erros e abusos, votando conclusões que permittam aos legisladores da Republica elaborarem leis adequadas e claras que estabeleçam deveres e direitos reciprocos, entre o capital-dinheiro e o capital-trabalho; (até agora as precarias leis existentes outorgam os direitos só ao primeiro, deixando todos os deveres para o segundo).

Juntamos um prospecto onde se estabelecem as bases da participação no 1º Congresso Nacional dos Operarios em Fabricas de Tecidos, e, se não fosse demasiado, pediriamos o apoio valiosissimo desse diario, esclarecendo, ensinando e guiando mais intensivamente o operario nacional nesta senda legal e util, além de patriotica, como sinceramente o julgamos no nosso fraquissimo entendimento.

Com a mais alta estima e inteiramente no vosso dispôr, nos confessamos **admiradores e — Attos. Vnrs. Ormos.** *Carlos* [illegible] *de Almeida*, presidente.

São estas as bases a que se alludem acima:

1º — Casas para operarios; 2º — assistencia medica e pharmaceutica; 3º — Assistencia escolar para os operarios e seus filhos; 4º — Ensino technico e profissional; 5º — Lei de accidente de trabalho; 6º — Manutenção das oito horas de trabalho em todo o paiz; 7º — Salarios por hora, dia e mez; 8º — Syndicatos e cooperativas; 9º — Assistencia ás operarias parturientes; 10º — Assistencia á velhice e á invalidez; 11º — Coparticipação nos lucros; 12º — O dia do trabalho; 13º — Soccorros publicos; 14º — Orphandade desamparada; 15º — Hygiene; 16º — Combate á tuberculose e outras molestias.

Além destas, serão discutidas outras theses que forem apresentadas no correr dos trabalhos.

Effeitos da lei contra o alcool

A lei da prohibição das bebidas alcoolicas tornou-se, nos Estados Unidos, um facto social de importancia formidavel. Todos os dias os jornaes, as revistas, os magazines, consagram extensos artigos ás consequencias da prohibição, á astucia dos fraudadores da lei, ás façanhas das policias que os perseguem.

Entre outros factos recentes, e considerações a respeito, encontram-se nos jornaes os seguintes:

A 2 de setembro, em S. Francisco, descobriu-se que as bonecas importadas do Japão podem ser transformadas em porta-licores. Trazem escondido um frasco que encerra a bebida prohibida e, como essas bonecas ás vezes são muito grandes, esses frascos contêm de um a quatro litros de bebida. Faz-se agora, nas alfandegas, exame minucioso nas bonecas, e os empregados são obrigados a agitarem-nas uma por uma.

No dia 24 de agosto, perto de Washington, capital federal, feriu-se uma verdadeira batalha entre os fraudadores e os agentes da prohibição numa distancia de quinze milhas ao longo do Olney Pike. As aldeias situadas em todo esse percurso ficaram aterrorizadas, vendo passar automoveis com toda a velocidade, trocando-se os occupantes tiros de revólver. O negro Joe Edwards, que conduzia o automovel dos fraudadores, recebeu uma bala no abdomen, do que veiu a morrer horas depois. Packard, agente da prohibição, foi gravemente ferido. No automovel se encontraram 72 gallões de alcool, o que quer dizer 288 litros. Este alcool, que vinha de Maryland, destinava-se á cidade de Washington.

O relatorio do "National Committee for the Prevention of Blindness", sociedade philantropica cujo fim é lutar contra a cegueira, assignala que, durante os seis primeiros mezes do anno 1922, o alcool de madeira vendido pelos "bottlegers" (negociantes clandestinos de vinhos e licores), que tem a apparencia de whisky, occasionou 130 mortes e 22 casos de cegueira completa em 22 dos 48 Estados de que se compõe a União. Desses 130 casos mortaes metade occorreu nos tres Estados de New-York, New Jersey e Pennsylvania. A venda de alcool de madeira desenvolveu-se com a prohibição.

No curso do ultimo anno os tribunaes federaes americanos pronunciaram mais de 12.000 condemnações por violação da lei secca. As multas infligidas aos contraventores e a taxa das bebidas permittidas nas condições determinadas pela lei deram ao Thesouro uma renda total de 62 milhões de dollars. A despesa com a applicação da lei não passou de 9.500.000 dollars, de sorte que o lucro do Thesouro é de mais de 52 milhões de dollars por anno.

Não foram acceitos pelo ministro do Interior, os pedidos de exoneração do coronel Marciano de Oliveira Avila e dr. Armando de Carvalho, respectivamente, dos logares de commandante do Corpo de Bombeiros e engenheiro chefe do escriptorio de obras daquelle ministerio.

Os velhos santos da Bretanha e as suas lendas

O sr. Paul Gruyer publicou em Paris um artigo sobre os velhos santos da Bretanha e as suas lendas. Elles são innumeros, innumeros e muito pittorescos. Encontram-se um pouco em toda parte, quando se anda pela Bretanha; nas egrejas e na cathedral das cidades; nas humildes egrejas do campo; nas capellas que lhes são dedicadas e que se vêem á beira das estradas, nas praias, etc. Uns são talhados no duro granito armoricano. Outros são mais ou menos habilmente esculpidos na madeira e pintados de cores vivas. Todos têm a sua festa annual, o seu "Perdão", como se diz na Bretanha.

A existencia dos mais antigos remonta ao V seculo da nossa era, quando a Bretanha insular, que é a Inglaterra actual, lhe mandou toda uma série de santos personagens, para converter a velha Armorica á fé de Christo. As travessias do mar britannico pelos santos thaumaturgos se realizavam de modos diversos, todos mais ou menos miraculosos. Uns, como São Malo, subiam numa simples barca, sobre a qual se arriscavam nas ondas. O autor refere-se a varios santos importados e trata em seguida dos santos autochtones. Um dos mais antigos é São Corentino, que tem como rival em popularidade Santo Ivo, padroeiro dos advogados, que nasceu perto de Treguier, em 1253. "Advocatus et non latro, Res miranda populo" (advogado que não seja ladrão é coisa digna de admiração do povo), diz um hymno que se canta em sua honra no dia de sua festa, a 19 de maio de cada anno. Uma procissão vem, nesse dia, de Treguier até á parochia de Kermantin. Durante a noite que precede, todos os mendigos que ali se apresentam são alimentados e accommodados nas granjas. No cemiterio, o Tumulo do Santo é formado de uma mesa de pedra gothica, sob a qual os fieis desfilam de joelhos. Em muitas egrejas bretãs, Santo Ivo é representado em toga de advogado, entre o Pobre e o Rico. O rico, com uma bolsa na mão, o solicita em seu favor. O Santo não o escuta, mas acaricia amistosamente as faces do pobre. São muitos os santos da Bretanha. Uns, os grandes santos, curam, indistinctamente todas as nossas miserias. A maior parte delles tem a sua especialidade. São Cornelio, São Nicodemo, São Herbot, São Thegonnec são padroeiros dos animaes de chifres. Os bois e as vaccas estão sob a sua protecção, e, no dia do "Perdão", depõe-se sob o seu altar um tufo de crina de cauda do animal. Outrora se lhes offerecia um boi ou uma vacca inteira vendida logo em leilão, a qual dava sorte durante todo o resto do anno, ao estabulo que a recebia.

O autor refere varias lendas sobre muitos santos da Bretanha, de cujas imagens vêm excellentes reproducções.

ILLUSTRAÇÃO BRASILEIRA

ESTA' A' VENDA O SEGUNDO NUMERO COMMEMORATIVO DO CENTENARIO. (P. 16811)

Um diploma que não tem valor algum

O caracter da equiparação da Escola Livre de Odontologia

O dr. Ramiz Galvão, presidente do Conselho Superior do Ensino, dirigiu o seguinte officio ao dr. Nelson de Miranda, inspector da Escola Livre de Odontologia desta capital:

"Devolvendo-vos o incluso diploma com o qual a Escola Livre de Odontologia, sob vossa fiscalização, pretendeu conferir ao dr. Henrique Ignacio Guimarães, medico e cirurgião dentista, diplomado pela Faculdade de Medicina do Rio de Janeiro, o titulo de doutor em odontologia, "afim de que possa exercer a profissão de doutor em odontologia nos Estados Unidos do Brasil", de claro-vos, para os devidos fins, que semelhante diploma não tem valor algum, nem póde merecer quer o visto desta presidencia quer o visto dessa inspectoria.

E' exacto que a escola, por acto legislativo consubstanciado no decreto n. 1.371, de 28 de agosto de 1905, foi então equiparada aos institutos officiaes, como o foram egualmente as Escolas de Pharmacia e Odontologia e Pharmacia annexa ao Instituto Granbery, de Juiz de Fóra. Mas essa equiparação teve apenas como objectivo dispensar esses institutos de interstício preliminar de inspecção prévia, exigido pelo Codigo de Ensino de 1901, então em vigor. Como todas as outras equiparações, cessaram os effeitos dessa quando, por autorização legislativa, em 1911, o governo da Republica expediu o decreto n. 8.659, de 5 de abril, mais conhecido pela denominação de Lei Organica do Ensino, ficando abolidas então todas as equiparações, quer dos institutos de ensino superior, quer dos institutos de ensino secundario.

Posteriormente, com o decreto n. 11.530, de 18 de março de 1915, expedido tambem em virtude de autorização legislativa, foi estabelecido novo regimen para a concessão de equiparações, aliás, sabiamente, em condições muito mais restrictas, e foi de accordo com esse novo regimen legal que, subordinando-se "sponte propria" ás condições nelle estabelecidas, voltou esse instituto a gozar novamente das regalias de equiparação, em virtude de acto expedido pelo Ministerio da Justiça e Negocios Interiores a 5 de agosto de 1916. Mas, na vigencia da primeira equiparação, nem na da actual, coube a esse instituto o direito de conferir o grão de doutor em odontologia, porque nenhuma lei, nem regulamento official instituiu semelhante grão, não sendo concebivel que um instituto equiparado pudesse usufruir de regalias superiores ás estabelecidas para os institutos federaes de ensino.

Nem colhe a allegação de que no regulamento exhibido pela escola exista então esse curso especial, porque semelhante regulamento não foi submettido á approvação do governo da Republica nem mereceu deste nenhum acto que autorizasse sequer a presumpção de sua acquie-

Um crime de emboscada em S. Paulo

Uma operaria, que viajava em um bonde, gravemente ferida

A policia da capital paulista está procedendo a inquerito para apurar um crime de summa gravidade, que occorreu terça-feira, á noite, no caminho da Penha, e que se resume no seguinte:

Ia um bonde para lá quando, entre as pontes que ficam entre as quarta e quinta paradas os empregados que nelle trabalhavam e os passageiros foram alarmados com duas fortes detonações de arma de fogo e, logo depois, com a queda da menor Maria Capellato, de 14 annos, filha de Santo Capellato, residente á rua Serra Bragança 33, a qual, de volta do seu trabalho na fabrica Matarazzo, se dirigia para casa, viajando no primeiro banco, de costas para o motorneiro, e fôra attingida por uma bala, na região occipital. Soccorrida pela Assistencia e internada no hospital da Santa Casa, naquelle estabelecimento a menor veiu, hontem á tarde, a fallecer.

Nas primeiras diligencias, feitas logo após a pratica do crime, nada conseguiu a policia descobrir. A victima, cujo estado fazia prever desde logo que não teria muito tempo de vida, nada podia dizer a respeito, tal era a prostração em que se achava. Aliás, mesmo que algumas declarações pudesse fazer, bem pouco deveriam ellas contribuir para as pesquizas a serem effectuadas, visto como a pobre menina não vira o seu aggressor.

Por outro lado, nem o motorneiro, nem o conductor sabiam prestar informações senão ácerca do facto. E dos passageiros que viajavam no carro, apenas uma mulher contava que vira ao lado da linha, atrás de um poste, um individuo escondido, quando foram disparados os tiros.

Estava a policia paulista deante dessas declarações, em face de um novo crime mysterioso a accrescentar aos muitos que têm occorrido ultimamente e a preoccupam ainda, quando foi levado ao seu conhecimento um incidente, de que até então não tivera sciencia, e que poderia fornecer o caminho a seguir para a elucidação completa do caso. O facto passára-se pouco antes, e foi-lhe contado mais ou menos da seguinte fórma:

O conductor do bonde da Penha, que percorrera a linha antes daquelle que foi theatro do crime, ao proceder á cobrança das passagens dos viajantes, quando o vehiculo atravessava o parque D. Pedro II, recebera, de um dos viajantes, uma cedula de 2$000 já velha, e sem numero. Como a nota não lhe parecesse boa para andar ainda em circulação, recusou-a. Dahi, uma discussão com o passageiro, a qual terminou por um accordo, neste sentido: o conductor levaria a cedula á estação da Light, onde, se a companhia a recebesse, o passageiro iria, mais tarde, procurar o troco.

Não obstante o estabelecimento desse accordo, quando o bonde chegou ao ponto terminal da viagem, na Penha, o passageiro foi reclamar o troco. Nova discussão, e dessa vez um e outro perderam a calma, trocando-se pesados insultos. E tão exaltado se mostrou o individuo que déra a cedula, que, quando o vehiculo já se havia posto em marcha, de volta da viagem, o rancoroso individuo sacou do seu revólver e por qualquer motivo o abriu, o que deu ensejo a que as balas caissem ao chão.

Dessas informações concluiu a policia a possibilidade de que, pretendendo tirar um desforço do conductor com quem tivera a discussão, haver-se esse individuo, até aquelle momento desconhecido, enganado, alvejando-o do bonde que passára logo depois. E tanto mais lhe pareceu certa essa conclusão, quanto logo depois lhe affirmaram que o individuo já referido, tendo andado pela Penha por alguns minutos, tomára a seguir um outro bonde, com destino á cidade.

Lembrando-se dos individuos que habitualmente promoviam desordens na Penha, quando elle exercia o cargo de delegado de policia do Braz, o dr. Bandeira de Mello, que está presidindo o inquerito, levantou logo suspeitas de que fosse um destes o autor da proeza. E dentro em pouco foi ter á sua casa.

Na casa do supposto criminoso, porém, informaram a autoridade de que elle está ausente desta capital, ha longo tempo. Nem por isso deu o dr. Bandeira de Mello por terminada a sua diligencia. Insistindo, disseram-lhe que quem lá estava era um irmão do procurado, Antonio Baptista Carneiro. Eram 14 horas já, e elle dormia ainda. "Signal — accrescentou o delegado, falando comsigo mesmo — de que passou a noite mal..."

Momentos depois, Antonio Baptista Carneiro era conduzido ao Gabinete de Investigações e Capturas, onde ouvido sobre o crime, negou terminantemente que fosse o seu autor. Entretanto, quer o motorneiro do bonde em que se dera o incidente por causa da cedula, quer o conductor que com elle discutira, o reconheceram como sendo o homem da cedula que dera origem á discussão, o que, aliás, elle não negou.

Deante da negativa terminante feita por Baptista Carneiro de que não lhe cabia responsabilidade no crime, e não obstante um dos companheiros com quem elle andára pela Penha, ter declarado que a certa hora elle se afastára, tomando rumo da cidade, ficou o delegado que está presidindo ao inquerito em sérias difficuldades para proseguir nos seus trabalhos, principalmente dada a circumstancia de não haver uma só pessoa que tivesse visto quem disparára os tiros contra o bonde.

Em todo o caso, o director do Gabinete de Investigações e Capturas nutre esperanças de conseguir dar por terminadas as suas diligencias dentro em pouco, e de maneira que o caso seja esclarecido nos seus mais pequenos detalhes.

A derrocada do marco

O "New York World" annuncia que os americanos, depois da guerra, empregaram 900 milhões de dollares na compra de marcos. Na hora actual, toda essa papelada nada vale. Deste modo os allemães receberam duas vezes a somma em ouro que o Reich já pagou a titulo de reparações, pois até agora a somma destinada a isto não excede a 365.637.000 dollars.

Calcula-se egualmente que todos os marcos-papel allemães, que circulam presentemente no mundo, não valem mais de 175 milhões de dollars, isto é menos de um quinto da somma que os cidadãos americanos pagaram por um terço dos marcos que compraram.

O 2º official aduaneiro, extincto, Mariano Solanes, em exercicio na 1ª secção da Alfandega, representou contra o commandante do vapor nacional *Ibiapaba*, por não ter apresentado as guias correspondentes a 1.000 saccos de sal trazidos por aquelle navio.

O engenheiro Francisco de Sá Lessa tomou posse hontem, no Ministerio da Viação, do cargo de inspector geral de Illuminação.

JORGE PIACENTINI, GRANDE AMIGO DO BRASIL

Impressões do redactor de "La Nacion" fixadas através de uma interessante palestra

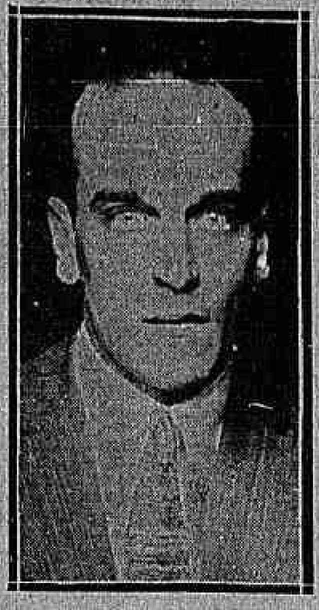

Jorge Piaccentini, redactor de "La Nacion", de Buenos Aires

... que se reservasse para, mais tarde, nos transmittir as suas primeiras sensações do Brasil. Piacentini, que tem a graça de um eterno sorriso, passou por nós como um meteoro, mal nos dando tempo para lhe admirarmos o nobre espirito e o generoso coração.

Magnifico, pois, o acaso que hontem, á tarde, nos proporcionou um encontro com o collega illustre, no hall do Palace-Hotel, á Avenida.

Piaccentini chegára, pela manhã, de Buenos Aires, no "Duque degli Abruzzi".

— Venho radiante, disse-nos elle, a quem Jesse Crosswy, da "Associated Press", gentilmente nos apresentou. Quero ao Brasil um grande bem, um bem enorme. Já sei que você vae ficar zangado, porque lhe vou repetir o mesmo eterno elogio de todos os estrangeiros á natureza do seu paiz. Mas que culpa me cabe por ter podido, mais do que nenhum, sentir a deslumbrante belleza dessas terras, banhadas de um sol primaveril, e onde parece florescer risonha, a clemencia prodiga dos deuses?

A visão de conjunto que tenho dessas paizagens maravilhosas, essa nunca mais a esquecerei, nem nunca mais se me apagará dos olhos. Certo, não lhe vou repetir, agora, o que já tive occasião de escrever pelas columnas do meu jornal, acerca da minha viagem aerea em companhia do piloto Fells. Um accidente inesperado forçou-nos a interromper, quando já quasi chegava ao seu fim, a tentativa arrojada, que mais não era, aliás, do que uma simples homenagem de *La Nacion* á patria do segundo Rio Branco. Mas uma passagem deixe que eu lhe refira. Foi quando passámos além de Florianopolis. Tão encantado fiquei com o panorama que do alto descortinava — que não me contive que não propuzesse a Fells:

— Vamos voltar atrás? Vamos ainda por uma vez contemplar este deslumbramento?

E foi assim, meu amigo, que retardámos a nossa viagem, gastando algum tempo — e que precioso nos era o tempo! — no delicioso enlevo dessa contemplação...

Piaccentini julga ser Florianopolis o mais lindo recanto do mundo.

— E o Rio? O nosso Rio?

... Buenos Aires, achou que eram justas as palavras de Piaccentini. Este, porém, logo se fez sombrio: fôra que, mudando de assumpto, nós lhe pediramos as novidades politicas do seu paiz.

— Eu sou um ignorante teimoso da politica argentina. Apenas lhe direi que é de espectativa a attitude dos que, como os de "La Nacion", combateram o septennio de Irigoyen. Ha pouco mais de trinta dias que Alvear é presidente. Correligionario de d. Hippolito, elle parece, comtudo, não lhe querer seguir a orientação. Ainda não ha muito, por exemplo, o ministro do Interior, num telegramma dirigido ao governador de certa provincia, expôz as idéas do actual governo, relativamente ás intervenções nos Estados. Ora, essas idéas são francamente contraria á politica intervencionista, de que Irigoyen tanto usou... e abusou.

Aliás, os primeiros actos de Alvear não dão ainda motivo para que se duvide da sua capacidade e se desconfie das suas intenções. O seu ministerio foi bem recebido. Ao proprio presidente cerca uma atmosphera de cordialidade e de esperança.

E' o que lhe posso informar sobre politica. Quanto ao mais, nada de novo. Buenos Aires despovôa-se. A sua população, temendo o calor, que se approxima, deserta-lhe as ruas e os cafés, indo povoar as praias e os campos.

E Piraccentini dá-nos, então, noticia dos companheiros: Jorge e Luiz Mitre, herdeiros das tradições gloriosas do primeiro general em chefe da campanha paraguaya; Julio Picquet, seductor e brilhante; Leibowich, que assistiu aos torneios desportivos do Centenario, e, sobretudo, Guillermo Estrella, o homem que foi buscar o "plesiosaurius" na Patagonia: Estrella, de quem todos, nesta casa, que era sua, guardamos as melhores recordações.

E foi ainda com palavras de elogio amavel á nossa terra e á nossa gente que Piaccentini se despediu de nós, no "hall" ruidoso do Palace.

A ELEIÇÃO PARA PRESIDENTE DO ESTADO, NO RIO GRANDE DO SUL

Um telegramma de Borges de Medeiros ao ministro da Justiça

[...] Para ali partirá tambem o chefe de policia, caso necessidade.

Quanto intendentes, sub-intendentes municipaes, a que vosso despacho especialmente se refere, é exacto se empenham em cabalas eleitoraes em prol candidato republicano, pois todos são partidarios influentes, mas o fazem sempre dentro da lei, sem prejudicar de qualquer maneira direitos dos adversarios, que nada de positivo contra elles articularam, por emquanto.

Po tudo isso, posso asseverar eleição de 25 do corrente se realizará com a maxima regularidade, sem menor embaraço ao livre exercicio do voto.

Póde v. ex. estar certo que esse é o meu maior empenho.

Attenciosas saudações. — Borges de Medeiros.

UM CRIME HEDIONDO

Depois de matar o rival, cortou-lhe as orelhas e arrancou-lhe as tripas!

AOS NOIVOS

Caiu e fracturou um braço

As commissões do Senado

A de Constituição trata de vétos e projectos

A posse dos chefes de serviços do Hospital S. Francisco de Assis

REGRESSA HOJE DA EUROPA O SENADOR FRONTIN

Uma conferencia sobre o valor educativo da modelagem em nossa plastica

LUXIODIUM

Recital de piano

[...] Franz Listz, a sra. Griselda deu a mais luminosa prova da ductilidade do seu bello talento de pianista, a qual, classificada ha tempos, nos concursos do Instituto, para o segundo premio, quer nos parecer, fôra victima de flagrante injustiça: muita "medalha de ouro" está, hoje, em plano inferior a essa "medalha de prata".

E é isso mesmo.

Proximas saidas para Barcelona e Genova

GIULIO CESARE 6 Janeiro

Pssa. Mafalda 4 Novembro 15 Janeiro

Ré Vittorio 29 de Novembro

Agentes: Italia America AVENIDA CENTRAL 4

O nôvo Conselho Municipal

Não é privilegio da

PERFUMARIA NUNES

vender PERFUMARIAS, PENTES e ESCOVAS mais barato que ninguem, mas é privilegio da

PERFUMARIA NUNES

vender tudo legitimo e o mais barato que é possivel

25 - LARGO DE S. FRANCISCO

5046

A Camara em sessão

A sessão foi aberta com a presença de 53 deputados. A acta não soffreu reparos nem impugnações.

Depois de um orador que falou sobre o novo governo, teve a palavra um representante do Paraná, que estudou o problema das estradas de ferro e de rodagem, naquelle Estado.

Um terceiro orador tratou do problema do desarmamento das nações sul-americanas, revelando-se contrario a essa idéa.

Em seguida, passou-se á ordem do dia.

Foram, então, approvados: requerimentos pedindo informações sobre guardas de Repartição de Obras Publicas (discussão unica); pedindo informações sobre funccionarios da Estrada de Ferro Central do Brasil (discussão unica); projectos, em 3ª discussão, autorizando a mandar publicar, em avulso, o discurso de um deputado mineiro, sobre a evolução politica do Brasil, para sua distribuição entre os alumnos das escolas nacionaes; reconhecendo de utilidade publica a Academia Commercial "Mercurio", de São Paulo; em discussão unica, o parecer mandando archivar o requerimento em que estudantes candidatos á matricula na Escola Polytechnica pedem dipensa do exame de latim; e mandando archivar o requerimento de Henrique Bravo, propondo-se a fazer a propaganda do café no estrangeiro.

O projecto que manda seja considerado de utilidade publica o Instituto Polytechnico de Florianopolis recebeu uma emenda, voltando por isso á commissão.

Foram rejeitados os seguintes projectos: mandando prolongar a bitola larga, de Bello Horizonte a Sete Lagoas; mandando abolir, em todos os processos da competencia da justiça federal, a appellação necessaria ou "ex-officio"; autorizando a contratar com o Estado de Santa Catharina o arrendamento da Estrada de Ferro Santa Catharina; creando, na Casa da Moeda, o logar de fiscal technico do fabrico de notas, sellos e estampilhas; relevando a prescripção em que incorreu o direito de Eunice F. Ribeiro, para receber 1:165$000 do Thesouro Nacional; fixando os vencimentos dos operarios da Inspectoria dos Serviços de Prophylaxia da Directoria Geral de Saude Publica; mandando expedir titulos de nomeação aos praticantes de conductor de trem, conferentes, telegraphistas e bagageiros da Estrada de Ferro Central do Brasil; autorizando a modificação das taxas telegraphicas; conferindo as regalias de funccionarios publicos civis da União aos empregados diaristas da Assistencia a Alienados, no Districto Federal; dando uma etapa de praça aos alumnos do Collegio Militar do Rio de Janeiro; creando mais um logar de carteiro em Leopoldina; concedendo uma gratificação aos empregados na Saude do Porto, Alfandega e Policia Maritima do Recife; mandando contar pelo dobro, para effeito de aposentadoria, os serviços prestados pelos funccionarios aos domingos e feriados: considerando de utilidade publica a Assistencia Militar do Brasil, com séde no Districto Federal, e dando outras providencias.

Voltou a falar, depois, o orador que, durante o expediente, tratara do problema do desarmamento entre os paizes da America do Sul.

O resto da sessão foi occupado por um discurso contra a situação rio-grandense, feito por um representante de Pernambuco.

OTHELO NA GAMBÔA

Simeão entregou-se á prisão

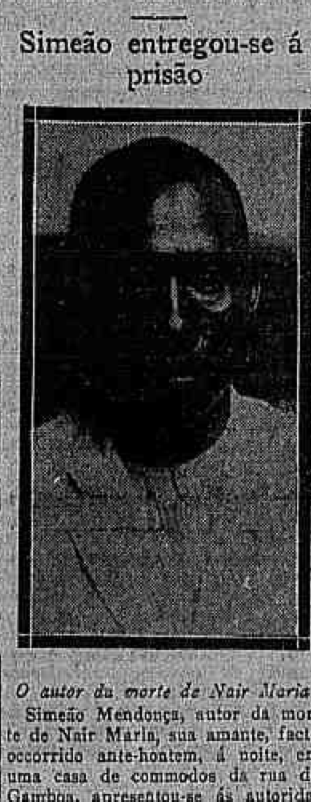

O autor da morte de Nair Maria

Simeão Mendonça, autor da morte de Nair Maria, sua amante, facto occorrido ante-hontem, á noite, em uma casa de commodos da rua da Gamboa, apresentou-se ás autoridades policiaes do 8º districto, hontem, confessando o seu crime.

Disse Simeão, que conta 33 annos de edade, é de cor parda, solteiro, proprietario de uma lancha a gazolina e residia á rua referida n. 31 e não 17, como se noticiou, que agira do modo por que o fez em virtude de ser victima de Nair, que delle exigia dinheiro, obrigava-o a sacrificios, para entregar todo o producto do seu trabalho honesto, a um ladrão recolhido á Detenção, de nome Ernesto de Carvalho. Depois de apurar convenientemente a falsidade de sua amante, o declarante, que della gostava immensamente, resolveu eliminal-a do mundo, como vingança e tambem para que ella não trocasse o seu amor pelo de um criminoso, typo odiento.

Foram estas as declarações de Simeão Mendonça, que foi recolhido ao xadrez e vae para a Detenção.

HOJE 25:000$000 INTEIRO 18$00 Loteria do E. do Rio (5955)

DOENÇAS VENEREAS — Tratamento gratuito nos seguintes dispensarios: Avenida Mem de Sá 201; Hospital Pró-Matre (Só mulheres), Av. Venezuela 150 (Cáes do Porto); Policlinica de Botafogo, rua Bambina 141, Dispensario Viscondessa de Moraes Avenida Pedro Ivo 146; Posto de Prophylaxia Rural da Penha; Ambulatorio Rivadavia Corrêa, rua Flora n. 17, Engenho de Dentro.

O melhor bocado é de quem o come...

Tendo necessidade de mandar levar á sua freguesa mme. Silva Santos, residente á rua Sá Freire n. 45, tres vestidos de seda que confeccionára, a costureira mlle. Olivia, residente á rua General Polydoro n. 79, casa 4, não vacillou em fazel-o por intermedio do menor Olympio Briader, em virtude de ser elle pessoa de toda confiança.

Antes não o fizesse mlle. Olivia, pois Olympio, não obstante ser muito sério, é tambem muito ingenuo.

Foi assim que, encontrando-se com Olympio num bonde, facil foi a espertissimo ladrão saber do proprio portador da encommenda que ali iam os vestidos referidos, em troca dos quaes receberia da freguesa a quantia de 325$000.

Prevalecendo-se da infantilidade de Olympio, facil foi ao meliante conseguir deste que o deixasse entregar o embrulho a mme. Silva Santos, pois que a elle a freguesa pagaria, na certa.

O "amavel" individuo entrou na casa de mme. Santos, emquanto Olympio detinha-se em apreciar os bondes que passavam, até que o seu "protector" saiu, dizendo-lhe:

— Não te disse... Madame vae pagar, sem bufar. Você espera ahi um pouco, que eu já "dei as falas" a ella...

E o desconhecido se afastou, deixando Olympio não mais a ver os bondes, porém, navios...

Aliás, Olympio só comprehendeu a situação depois de esperar pelo dinheiro quasi duas horas, quando, cansado de esperar, bateu palmas, vindo a saber da freguesa que o portador dos vestidos levára os 325$000.

Do facto foi scientificada a policia do 10º districto, que a respeito abriu inquerito.

Uma creança de um anno tomou veneno e morreu

A menor Candy, de um anno de edade, filha de Bernardino Duarte, residente á rua Almeida Bastos n. 16, apanhou uma certa porção de permanganato de potassio e na innocencia natural da sua edade, ingeriu o toxico.

Aos gritos da pequenita, as pessoas da casa soccorreram-n'a, pedindo immediatamente a presença de um medico da Assistencia, que compareceu sem demora.

Os esforços do facultativo, que levou a enferma para o Posto Central, foram baldados, pois dentro de pouco tempo era ella cadaver.

Commemorando o 13º anniversario da morte de Lucio de Mendonça

A Academia Brasileira de Letras, commemorando o 13º anniversario da morte de Lucio de Mendonça, foi, hontem, incorporada, ao cemiterio de S. João Baptista, depositar um ramo de flores sobre o tumulo daquelle escriptor, que foi, em vida, um dos membros mais brilhantes do Syllogeu.

A' tarde, na sessão semanal da Academia, foram prestadas outras homenagens á memoria de Lucio de Mendonça, na presença de alguns membros de sua familia.

Manteiga phosphatada SIMÕES

ALIMENTA — NUTRE — TONIFICA

PARA CREANÇAS E ADULTOS.

Nos alimentos e na mesa — A' vontade. — PASTEURIZADA — PURA — SABOROZA — Dep.: Rua Andradas n. 43 — RIO. (4848)

Foi assassinado, não se sabe por quem

O operario Waldemar Guimarães Coelho, de 19 annos de edade, brasileiro, residente á rua Nova de São Luiz n. 31, foi aggredido á faca no abdomen, em logar e dia ignorados.

Transportado para a Assistencia, Waldemar foi em seguida mandado internar na Santa Casa, onde veiu a fallecer, ante-hontem.

O cadaver foi removido para o Necroterio.

Escrophulas? ELIXIR DE INHAME (3012)

Quer possuir um predio do valor de rs. 10:000$000?

A Comp. Territorial e Constructora, casa bancaria autorizada e fiscalizada pelo Governo Federal, vae sortear, entre os nossos leitores, no dia 23 de dezembro, do corrente anno, pela Loteria Federal, um magnifico e bello Bungalow, construido á Estrada Velha da Pavuna c/ entrada pelo n. 948, com bondes electricos, agua, esgoto etc.

Mediante a pequena quantia de 2$000 os nossos leitores ficam habilitados ao sorteio, que será fiscalizado pelo dr. Silva Reis, representante do Governo. Dirijam-se pessoalmente ou por meio de carta ao director da Companhia, sr. Gastão de Brito — Rua de S. Pedro n. 39. Rio de Janeiro. (5060)

MAGICOS

Com mil réis, póde-se comprar um Automovel, um collar de perolas, uma pianola, um par de meias de seda, uma gravata, e muitos outros objectos comprando com mil réis uma caixa de *BONBONS MAGICOS*, dentro das quaes encontram-se esses artigos, ou vales que os representam. (5047)

A bubonica em Lisbôa e Barcelona

O Departamento Nacional de Saúde Publica recebeu communicação official de que tem havido varios casos de peste bubonica em Lisboa e Barcelona.

Curso particular de canto e arte scenica

do maestro Silvio Piergili, do theatro Municipal do Rio de Janeiro. Para esclarecimentos: Casa Mozart — Avenida Rio Branco n. 127, das 14 ás 15 horas, todos os dias. (P 16516)

4756 50:000$

9351 5:000$

Os dois numeros acima são os primeiros premios da LOTERIA DE SANTA CATHARINA extrahida hontem que mais uma vez vieram para esta Capital, conquistando assim a querida loteria, mais uma VICTORIA para o seu titulo de *"MASCOTTE"* dos cariocas. (P. 16829)

Duas creanças por pouco iam morrendo sob as rodas do trem

Jocelyna, de 12 annos de edade, filha de João Rezende, morador á rua da Imperatriz, naquella localidade, foi mandada por sua mãe á rua, afim de fazer um recado. Tomando pela mão um seu irmão de 4 annos de edade, Jocelyna saiu, levando á cabeça uma bacia e assim se dispôz a atravessar o leito da estrada de ferro. Foi, porém, infeliz a menina, pois o trem n. 222, dirigido pelo machinista Antonio Fernandes da Silva, por pouco não a apanhou e ao seu irmãosinho, tendo levado a bacia que Jocelyna levava á cabeça.

A salvação dos dois menores deve-se, em grande parte ao machinista, que deu contra vapor na machina, parando-a quasi instantaneamente.

A manobra ligeira deu motivo a que os passageiros passassem grande susto.

PARA CURAR PAIXÃO... PAO

O operario Manoel Fernandes, portuguez, casado, de 37 annos de edade, residente á rua Santa Izabel n. 481, em Bento Ribeiro, em companhia de sua amante Flavia Mattos, tambem operaria da Fabrica Sapopemba, em Deodoro, de 53 annos de edade, por motivo que não é difficil descobrir, apaixonou-se por uma joven, sua ajudante no tear, o que lhe valeu ser aggredido, hontem, á noite, por Alcides Pereira, Manoel Paiva e Estanislão Maximo Soares.

Ao ver aggredido o amante, Flavia defendeu-o corajosamente, entrando na luta, o que lhe valeu ficar ferida, na cabeça.

Manoel, o conquistador, foi tambem machucado, na cabeça e braço direito.

A policia do 23º districto interveiu no caso, prendendo os aggressores.

SORTE GRANDE

Foi pago hontem, pelo CENTRO LOTERICO, onde foi vendido, o bilhete n. 35.435 premiado com 50 CONTOS na Loteria do Estado do Rio, extrahida tras-ante-hontem. (5067)

DECRETOS

Pelo presidente da Republica foram assignados hontem os seguintes:

Na pasta da Marinha — Promovendo no Corpo de Saude, a capitão de mar e guerra, pharmaceutico, o capitão de fragata Carneiro, Arthur Ferreira Carneiro, e a capitão tenente medico, o graduado dr. Antonio Ayres de Mendonça.

Exonerando os capitães de fragata Adalberto Neves, do cargo de vice-director da Escola Naval, e Arthur da Costa Pinto, do cargo de director de Hydrographia da Superintendencia de Navegação.

Nomeando os capitães de mar e guerra Conrado Heck para o cargo de director de Hydrographia da Superintendencia de Navegação; Juno Cesar de Noronha Santos, sub-chefe do Estado Maior da Armada; Jorge Martiniano de Castro Abreu, vice-director da Escola Naval, e engenheiro machinista, Luiz Margarido Rangel, sub-inspector da Inspectoria de Machinas.

Mandando continuar na reserva, o capitão de corveta, Mario do Amaral Gama, visto ter obtido licença para durante mais de 25 mezes empregar-se na marinha e industrias relativas á marinha.

Concedendo o accrescimo de 20 % sobre seus vencimentos, ao cathedratico da Escola Naval de Guerra, capitão de mar e guerra honorario dr. Mario de Andrade Ramos.

Na pasta da Guerra — Exonerando do cargo de commandante da 1ª B. A. o general de brigada Carispim Ferreira, que nesta data é nomeado para o cargo de director do Material Bellico.

Nomeando para o cargo de commandante da 1ª B. de A., o general de brigada Hastimphilo de Moura; e para director do Arsenal de Guerra do Rio de Janeiro o coronel de artilharia João Baptista Martins Pereira.

Declarando sem effeito os decretos de 5 e 8 de outubro findo, que, respectivamente, exoneram o coronel de artilharia Jorge França Wiedman do cargo de director do Arsenal de Guerra de Porto Alegre e nomeou para substituil-o o coronel da mesma arma Bernardino Antonio do Amaral.

Transferindo os coroneis Bernardino Antonio do Amaral do quadro supplementar para o ordinario, sendo classificado no 5º R. de A. Montada, em S. Gabriel; Paulino da Rocha Freitas, desta unidade para o 8º R. de A. Montada, em Pouso Alegre; e João Baptista Martins Pereira do quadro ordinario para o supplementar.

Na cavallaria — os capitães Adalberto Diniz do 1º E. do 2º R. de Cavallaria Divisionaria, em Pirassinunga, para o 2º esquadrão do 15º R. Independente, na Capital Federal, Milton de Freitas Almeida, do quadro ordinario para o supplementar — Isauro Regueira, deste para aquelle quadro, sendo classificado no 1º esquadrão do 1º R. de Cavallaria Divisionaria, na Capital Federal; transferindo o 2º tenente de 2ª classe da reserva do exercito de 1ª linha, Mario Ribeiro de Castro, da 1ª para a 2ª Região Militar, conforme pede, para o exercito de 2ª linha, sendo classificado na infantaria o capitão da antiga guarda nacional Gastão Braga para servir na 1ª Região Militar.

Concedendo ao professor do Collegio Militar de Porto Alegre, tenente-coronel Cacilandro de Oliveira Vernes, tres mezes de licença, em prorogação de um anno que obteve para tratamento de saude.

Mandando reverter á 1ª classe do exercito, visto ter sido julgado prompto para o serviço, o capitão aggregado da arma de infantaria Antonio Carneiro Pinto.

Mandando admittir no quadro de serviço de saude da 2ª da reserva do exercito de 2ª linha, no posto de 2º tenente pharmaceutico, para servir na 2ª região, o civil José Dias Ferraz.

Na pasta da Fazenda — Dispensando, a pedido, o subdirector do Thesouro Nacional bacharel Nuno Pinheiro de Andrade, do logar, em commissão, da carteira de emissão e redesconto, annexo ao Banco do Brasil, e nomeando para substituil-o José Mendes de Oliveira Castro.

Na pasta da Agricultura — Concedendo á sociedade anonyma Niles Macher Toon Corporation autorização para funccionar na Republica.

Approvando as novas modificações feitas nos estatutos da Companhia Pugliesi.

Na pasta do Exterior — Fazendo publicar o deposito de ratificação, pela Republica de Costa Rica, dos actos postaes assignados em Buenos Aires em 1921.

Imprevisto de uma questão judiciaria

As provas contra o criminoso se avolumam

O criminoso Gaspar Leopoldo Domingues

A policia do 24º districto está ultimando o inquerito aberto nessa delegacia para apurar o crime, covardemente praticado pelo proprietario de casas e terrenos, em Jacarépaguá, Gaspar Leopoldo Domingues, que, ante-hontem, enchendo-se de colera, assassinou o seu inquilino Joaquim Martins, contra quem deu dois disparos de pistola, prostrando-o ao segundo disparo, varado pelo projectil, que o alcançou em pleno coração.

A autoridade que preside o inquerito reune provas para deixar evidente a premeditação do crime do ganancioso proprietario.

HOJE 100 CONTOS CENTRO LOTERICO

O imposto sobre terras

Por um deputado paraense foi hontem apresentada ao orçamento da receita, ora em elaboração na Camara, a seguinte emenda:

"Titulo 1º. Capitulo IV. Art. 1º. Accrescente-se: n. 47 A.

Imposto sobre lucros decorrentes da valorização da terra, com absoluta exclusão de quaesquer bemfeitorias, verificada no acto de sua transmissão, *causa mortis*, ou *inter vivos*, em relação á precedente, ambas calculadas sobre a base do mil réis ouro, á taxa combial média do mez immediatamente anterior ao de cada uma dessas transmissões, sendo *tres por cento* sobre terras effectivamente cultivadas, ou aproveitadas na criação de gados; *quatro por cento* sobre terrenos urbanos e ruraes, utilisados pela industria, *cinco por cento* sobre terrenos urbanos edificados; *seis por cento* sobre terras ruraes incultas; *oito por cento* sobre terras de mineração e *dez por cento* sobre terrenos urbanos baldios; dispensadas de qualquer taxação as terras cujo valor não exceder de trezentos mil réis ouro, réis 20.000:000$000."

Um invento de utilidade para o industria assucareira

Em exposição no pavilhão das Festas, secção de inventos, acha-se exposto um engenhoso apparelho de invenção do sr. Luiz Barbirato, engenheiro-mecanico, fallecido ha pouco mais de um anno, na cidade de Campos.

O referido apparelho é destinado á filtração de xaropes, sendo de preferencia empregado nas usinas de assucar, processo este que trará nova época á industria assucareira, pondo de lado o moroso processo manual.

As primeiras experiencias foram feitas, com bom exito, na usina São José, de propriedade do coronel Francisco Ribeiro de Vasconcellos, onde foram verificadas as vantagens do engenhoso apparelho, como seja rapida filtração e economia de tempo.

As obras-primas das ondas

Chegou ao nosso porto a "Independencia"

Cursos de esperanto

O DIA NO SENADO

O mais importante foi o caso das madeiras

A sessão de hontem do Senado, presidida pelo vice-presidente da Republica, chegou a reunir, durante o expediente, trinta e cinco senadores, numero que se dispersou quando, na ordem do dia, foi annunciada a votação do projecto relativo ao mais velho dos senadores bahianos.

Occupou a tribuna, na hora do expediente, o sr. Carlos Cavalcante, senador pelo Estado do Paraná, que discutiu longamente o caso das madeiras, em torno do qual leu commentarios de diversas folhas paranaenses.

Explicou elle a situação do commercio de madeiras, cujas difficuldades principaes resultam da anarchia do serviço de transporte, sendo que a estrada que serve ao Paraná se associou a uma serraria, negando tudo ás duzentas e noventa e nove restantes.

Pedindo á União que se lembre do Paraná, o orador alvitrou algumas medidas capazes de remediar a crise, de que a sua terra se queixa.

Em seguida, o sr. Irineu Machado referiu-se á memoria do escriptor Lima Barreto, prestando-lhe, assim, a homenagem que disse não pudera tributar-lhe em momento mais opportuno.

Na ordem do dia faltou numero para as votações.

Encerraram-se, entretanto, as discussões das seguintes materias:

1ª discussão do projecto do Senado, n. 57, de 1922, determinando que o funccionario publico, civil ou militar, que não tenha gozado dos favores do artigo 17, da lei numero 14.663 de 1921, receberá, pelo dobro, todas as vantagens pecuniarias do exercicio do seu cargo (com parecer favoravel da commissão de Constituição, numero 245 de 1922); 3ª discussão da proposição da Camara dos Deputados, numero 96, de 1922, que reorganiza o quadro dos pharmaceuticos da Armada (com parecer favoravel da commissão de Marinha e Guerra, numero 776, de 1922); 2ª discussão do projecto do Senado, numero 61, de 1922, relevando a prescripção em que incorreu o direito de d. Rosa da Cunha e Silva, viuva do tenente do Exercito Alfredo Silva, para o fim de poder receber differença de pensão de meio soldo a que tem direito com parecer da commissão de Finanças, numero 231 de 1922); discussão unica do veto do prefeito do Districto Federal, numero 13, de 1922, á resolução do Conselho Municipal que manda reintegrar no cargo de dentista da Casa de São José, o cidadão Telesphoro Eugenio de Bulhões Valladares, sem direito a quaesquer vantagens atrazadas (com parecer favoravel da commissão de Constituição e voto em separado numero 132 de 1922); 2ª discussão da proposição da Camara dos Deputados numero [...] de 1922, que abre, pelo Ministerio da Justiça e Negocios Interiores, o credito especial de 4:703$342 para pagamento do que é devido aos drs. Sergio Loreto e Henrique Vaz Pinto, magistrados federaes, de differença de vencimentos (com parecer favoravel da commissão de Finanças, numero 280 de 1922).

Casa Rocha

Instrumentos de engenharia e optica, 56, rua Rep. do Perú. (3382)

Exonerações e nomeações na Marinha

Por actos do almirante Alexandrino de Alencar, foram exonerados, hontem, o capitão de corveta Alfredo de Sá Rabello, do cargo de immediato do cruzador *Barroso*; o capitão-tenente Adalberto Rechsteiner, de assistente da Escola Naval; o capitão-tenente Paulo Emilio Pereira da Silva, de ajudante da Capitania do Porto do Estado do Amazonas; o primeiro tenente Hugo Cunha Machado, de ajudante do commandante da Escola Naval, e o primeiro tenente Nereu Chalicó Corrêa, de ajudante de ordens do superintendente da Navegação.

Foram nomeados: o capitão-tenente João Soares de Pinna, para commandante da Escola de Aprendizes Marinheiros de Santos; o capitão-tenente, aviador, Fernando Victor Amaral Savaget, para ajudante do commandante da defesa aerea do littoral, e o primeiro tenente, aviador, Dante de Mattos, para ajudante de ordens do capitão de mar e guerra Protogenes Guimarães.

O fim tragico de uma briga entre menores

WALDEMAR FALLECEU NA SANTA CASA

A rapida scena de sangue se passou na fabrica de calçados "Lealdade", com officinas á rua General Camara n. 266, no dia 21 deste mez.

Quando se empenhavam em violenta luta corporal os menores Waldemar Guimarães Coelho e Candido Ferreira, este ultimo sem dar tempo ao contendor de qualquer movimento de defesa, cravou-lhe no ventre uma faca de sapateiro, prostrando-o por terra, gravemente ferido.

O offendido foi para o Posto Central e dali removido para o hospital, onde veiu a fallecer, hontem.

Contava Waldemar, cujo cadaver está no Necroterio, afim de ser necropsiado, apenas 19 annos de edade e residia á rua Nova de S. Luiz n. 21.

Sorteados que deverão se apresentar até o dia 30

Foram sorteados para o serviço do Exercito os jovens constantes da relação abaixo transcripta, os quaes deverão se apresentar na séde da junta de alistamento, á rua Pedro Americo n. 1, até ao dia 30 do corrente mez, afim de receberem os certificados de apresentação e serem encaminhados á séde da 1ª circumscripção de recrutamento, no Quartel-General, onde serão submettidos á inspecção de saude, ficando, os que não attenderem, sujeitos ás penas estabelecidas nos regulamentos militares e Codigo Penal do Exercito.

Classe de 1901 — José Machado Pimentel, Antonio Santos, Abgard Alves, Antonio Vaz, José Teixeira Barbosa, João Lourenço, Octavio Coelho, Emilio João José, Antonio Domingos Ramos, Nelson Garcez Palha Baptista, Jovino Barreto Netto, Vicente Savello, Sebastião de Souza, Eleuterio Deodoro de Oliveira, Albino Soares, Antonio Machado Victoria, José Barcellos, Justino Dantas, Christiano Pedro da Costa Argemiro Gonçalves Oliveira, Emilio Clemente, Amancio Moraes, Edmundo Spelta, Oswaldo Silva Braga, Antonio Cardoso, Moacyr Martins Bogado, José Costa Pinto, Fernando Lacombe, Victorio Accon, Armando Costa Perry e Carlos de Angelo.

Notas sociaes

NATALICIOS

O dia de hoje é de festas para o nosso bom companheiro Luiz Bueno, pois faz annos sua esposa, d. Maria Bueno, que terá occasião de receber muitos cumprimentos por esse motivo.

— Completa hoje mais um anniversario natalicio o engenheiro Luiz Veiga, estimado chefe da importante casa commercial F. Araujo, Veiga & C.

— Faz annos hoje d. Noemia Machado Bastos, esposa do sr. Ernani Pinto Bastos, despachante aduaneiro especial.

— Passa hoje o anniversario natalicio do sr. Emile Ximé, director da casa Ch. Lorilleux & C. e director-thesoureiro da Société de Bienfaisance Française.

— Fez annos hontem d. Carlinda Augusta Teixeira, esposa do dr. Gastão Teixeira, funccionario da Prefeitura.

— Fazem annos hoje:

a senhorita Conceição Alves, filha do sr. Roberto Alves, funccionario da Light;

d. Noemia Fontenelle, esposa do sr. Alcibiades Fontenelle, empregado da E. F. Central;

o sr. Eduardo De Wilton Morgado, funccionario da E. F. Central e filho do nosso companheiro de redacção João De Wilton Morgado;

a senhorita Guiomar Simões;

a senhorita Ilka Aline;

d. Genny Moraes, esposa do sr. Humberto Martinho de Moraes;

d. Emilia Faria das Neves;

d. Maria de Vincenzi, advogado nesta capital;

o sr. João Cruz, funccionario do Laboratorio Pharmaceutico Militar;

d. Theresa Caiada de Castro, esposa do desembargador Alves de Castro;

o dr. Carlos Seidl, director do Hospital de S. Sebastião.

— Por motivo de seu anniversario foi hontem muito felicitado o sr. Alfredo da Silveira, despachante municipal, que tanto se recommenda pela sua operosidade profissional.

CASAMENTOS

Com a senhorita Afra Leite Ferraz, filha do dr. Antonio Ferraz, clinico e fazendeiro no Estado do Rio, contrahiu casamento o sr. Oscar Salles Coelho, do firma Felicio dos Santos, Ferraz & Coelho, desta praça, filho do coronel José Euclydes Coelho, fazendeiro e presidente da Camara municipal da cidade de Ipú, Estado do Ceará.

— Realiza-se a 21 do corrente o casamento da senhorita Margarida de Carvalho, filha do sr. Percilliano de Carvalho, com o sr. Oswaldo Jurandyr de Macedo Silva.

BAPTISADOS

Realisa-se amanhã, na egreja de Ipanema, o baptizado de uma filhinha do sr. Octavio Silva, que na pia baptismal receberá o nome de Maria da Penha.

Por este motivo, á noite, haverá na residencia do sr. Octavio Silva uma soirée dansante.

BANQUETES

Admiradores do dr. Belisario Penna, querendo prestar-lhe uma homenagem, offerecerão ao illustre medico um banquete no dia 29, dá le de seu anniversario. A lista de adhesão encontra-se na Livraria Leite Ribeiro.

CLUBS E FESTAS

No proximo domingo, 26 do corrente, realizar-se-á uma reunião dançante no salão da Alliança dos Empregados no Commercio e Industria do Rio de Janeiro.

Para esse festival a directoria convidou o orchestra "Saudades" e conseguiu o concurso do tenor brasileiro Annibal de Freitas.

HOMENAGENS

A data de hoje marca o transcurso do 21º anniversario da ordenação sacerdotal do conego Francisco de Almeida, vigario da Candelaria.

O anniversariante é uma das figuras de mais relevo no meio do nosso clero, occupando um dos lugares de mais distincção no corpo parochial.

São justas, pois, as homenagens de gratidão e estima que lhe serão tributadas nesta data.

MANIFESTAÇÕES

O sr. Augusto de Paula Bahia, agente, em commissão, do Escoural n. 7, dos Correios, recebeu hontem uma manifestação dos seus amigos e collegas por ter sido promovido a 3º official da Directoria Geral, continuando, porém, na dita commissão.

ENFERMOS

Foi operado de appendicite, no dia 13 do corrente, o sr. Alexandre da Silva Azevedo, director da Fabrica Santa Heloisa, que se está restabelecendo á casa de saude da rua Santa Alexandrina n. 254.

ALMOÇOS

Os funccionarios do Departamento Nacional de Saude Publica vão offerecer, domingo proximo, um almoço ao dr. Attila do Souto Galvão, em regosijo pela sua recente nomeação para o logar de director da secção de contabilidade do Departamento.

Esse almoço realiza-se á 1 hora, no restaurante "Alcazar", no recinto da Exposição Internacional do Centenario.

FALLECIMENTOS

Noticia vinda de Sapucaya, no vizinho Estado do Rio, dá o fallecimento do sr. J. Ramalho, funccionario do Lloyd, ali residente, casado com d. Maria Rodrigues Miriath, esposa do sr. João Rodrigues Gomes, fazendeiro e commerciante naquella cidade.

— Foram sepultados hontem:

No cemiterio de S. Francisco Xavier: José Corrêa Figueiredo, Santa Casa da Misericordia; Nelson, filho de Jayme Tavares dos Santos, rua Baldu Britto n. 89; Zeferina Lucia, rua Floriano n. 58; Chinen Tavares, rua de S. Luiz n. 41; Antonietta, filha de José Jorge, hospital de Villa Vicente n. 3; Pedro Martins Rodrigues, rua Muniz n. 72; Alcina, filha de Cesar Baptista Pavão, rua Maria Barros n. 285; Adelina de Lima, rua Itapirú n. 49; Rosa Baptista de Jesus, rua de S. Pedro n. 16; Rosa Baptista de Jesus, Hospicio de Alienados; Sebastião de Oliveira, rua Dr. Garnier n. 49; Carmem Castilho, hospital... rua Orestes n. 17; Maria Graça de Mattos, Santa Casa da Misericordia; Elvira Mendes Cardoso Magalhães, Viuva Vladio n. 157; Reynaldo Sant'Anna da Fonseca, campo de Alcantara n. 13; Maria da Gloria, filha de Manoel Simões Duarte, rua Circular n. 1; Maria da Salette, filha de Waldemar Siqueira, rua Barbosa n. 55; Maria das Dores Magalhães n. 11; Alvaro de Oliveira, rua da Gamboa n. 113; um feto, filho de Antonio Pereira da Silva, rua Santa Bella n. 37; Avelino Barbosa da Silva, Hospital de S. Sebastião; um feto, filho de João Ribeiro Pimenta, rua Pinto Sayão n. 33; Waldemar Guimarães Coelho, rua Rio Grande n. 30; e Marques Siqueira, Necroterio da policia.

— No cemiterio de S. João Baptista — Um feto de Lauro, rua Smith de Vasconcellos n. 29; Gloria, filha de Belmiro de Souza, rua da Escola n. 14; Oswaldo, filho de Augusto Pereira Franco, rua da Misericordia n. 74; Alayde, filha do capitão Mario Berlink, rua S. Francisco Xavier n. 779, casa XII; Maria Antonia Gomes, Santa Casa da Misericordia; José Fortunato de Mello Villas Bôas, Hospital da Policia Militar.

No cemiterio do Carmo — Augusto Cesar de Senna, rua Bomfim n. 28.

No cemiterio de S. Francisco de Paula — Isidora Maria Rosa Carvalho, Hospital de S. Francisco de Paula.

Serão inhumados hoje:

No cemiterio de S. Francisco Xavier — Wilson, filho de Benedicto Corrêa, sahindo o enterro ás 9 horas da rua Barão de Petropolis n. 73, casa XXXIV.

No cemiterio de S. João Baptista — Maria de Lourdes, filha de Antonio Garcia do Amaral, cujo feretro sahirá ás 9 horas da rua Ruy Barbosa n. 147, casa XXXIII.

MISSAS

Com extraordinaria concorrencia, realizaram-se hontem, na egreja de S. Francisco de Paula, as missas mandadas celebrar pela familia e pelos socios da firma Domingos Joaquim da Silva & Comp., por alma do sr. Amandio da Silva Moura, interessado na referida firma commercial, e que tão boas relações deixou em nosso sociedade.

— Será celebrada, ás 9 horas, na egreja de S. Francisco de Paula, a missa de setimo dia mandada rezar pela familia Pereira de Oliveira, por alma de d. Josephina Maria de Oliveira.

— Será amanhã celebrada missa de setimo dia na egreja do Santissimo Sacramento, ás 9 horas, em intenção da alma do venerando ancião Alberto de Agostini, progenitor do dr. José De Agostini, commerciante desta praça, e sogro do sr. Raul da Costa Rodrigues, superintendente da Associação dos Empregados no Commercio do Rio de Janeiro.

MOLDURAS DE ESTYLO E PORTA RETRATOS

RESTAURAM-SE PINTURAS A OLEO DE QUALQUER VALOR

A Casa Vieitas encontra-se preparada para fabricar ou restaurar qualquer typo de moldura com maestria e gosto artistico e rigorosa perfeição de trabalho. Preços sem competencia. RUA DA QUITANDA, 99. (4733)

O IMPOSTO DO SELLO

Solução do director da Recebedoria a uma representação

Numa representação do escrivão do sello, a proposito do sello dos contos de leilões, deu o director da Recebedoria Federal esta solução:

"As contas de venda dos leiloeiros estão sujeitas ao sello proporcional, da tabella A, paragrapho 1º, art. 19, do decreto n. 14.339, de 1º de setembro de 1920, como anteriormente o estavam, á vista do n. 29 do mesmo paragrapho 1º, art. 28, do decreto n. 3.564 de 22 de janeiro de 1900 (lei n. 559, de 31 de dezembro de 1898, art. 1º).

O sello incide sobre o producto liquido do leilão, na fórma do n. 22 do art. 1 do decreto de 1900 citado e, á do art. 4º do referido decreto de 1920, sendo, pois, devido e, havendo se assim desde isto que os leiloeiros operam como agentes dos arrematantes, de objectos vendidos em leilão devem ser taxados com o sello, quando já o estão as contas de arrematação fornecidas pelos leiloeiros e se a contas com os commitentes, tanto mais quanto, ex-vi da circular do Ministerio da Fazenda, n. 55, de 29 de agosto de 1900, operações da mesma natureza, feitas por pessoas competentes, como leiloeiros, corretores officiaes publicos (Cod. Comm., art. 70), são sujeitas ao sello proporcional, sobre o valor da venda quando ao comprador se entrega a conta, ou sobre o liquido ao vendedor.

Na especie ha, entretanto, uma ressalva a fazer. Se essa garantia ou recolhimento do sello á não fôr commissão, na fórma do art. 72 do Codigo Commercial, ou seja feita no caso de commissão já, parece inexigivel o sello á simples retirada e a sello proporcional, de que as mesmas fazendas arrematadas, de cujas vendas estes Jó, não declarações, e nestes casos a mercadorias vindas de depositos, não se dirige a fazenda da leiloeiro, não do producto liquido apurado e vencido."

Para cumprir a obrigação acima estabelecida, o leiloeiro terá um livro especial para esse fim, sob as normas da lei, e destinado a lançamento, independente do sello fixo, que para proporcional, nos termos acima, por força do referido (artigo 19, paragrapho 1º, do decreto n. 14.339, de 1920 (art. 11º, paragrapho 2º, n. 20), determinam que o sello seja restituido e carimbado no talão respectivo (titulo da conta da arrematação), desde que seja depositado por impresso official contendo essas o sello devido, por força da leiloeiro, quando as mercadorias são vendidas por conta de commitente, afim de lhe serem prestadas as contas, onde se devem recolher, pelo sello, devendo-se attender que nas vendas de mercadorias warrantadas, a entrega feita em leilão publico, e as mercadorias vendidas, e, nos termos do art. 24 da lei n. 1.102 de 21 de novembro de 1903, art. 24; Bento Faria, Cod. Commercial Brasileiro, pag. 94, nota 4, lê-se que.

Na especie do processo, a conta do leiloeiro A. Ferreira se apresenta com o sello proporcional e, como o que se vendeu por proprio leiloeiro e pelo commettimento, no respectivo recibo, quando feito por conta do commitente, não pode o dito dos recursos commissão, e não podendo mais conceder os inconvenientes da dita Consequentemente, em observancia da disposição do respectivo livro, pelo que se verifica o seu sello. Resultando a evidente irregularidade, — não pode ser outra mais de cumprir ao sello a importação por penalidade, imposta pela referida A., e sello proporcional, do art. 28, do decreto n. 24.339 alludido."

A entomologia na Exposição do Centenario

Uma interessante collecção no pavilhão de Minas

Está exposta, no pavilhão de Minas, uma collecção de cerca de 10 mil representantes da fauna entomologica, tres quartas partes dos quaes colhidas em Minas, e o restante adquirido por permuta de especies de varias regiões do globo.

O possuidor desse verdadeiro thesouro é o sr. José Francisco L. Zikán, de origem austriaca e radicado em Passa Quatro, no Sul de Minas.

José Zikán passou metade de sua existencia a colher insectos e a estudar-lhes o regimen de vida, o seu "habitat", as suas preferencias alimentares, o seu modo de procriação, adaptação ao meio, processos de defesa e até o evolver gradativo de algumas especies entomologicas, inclusive casos de hybridismo.

É digna de ser visitada essa collectanea zoologica, composta de lepidopteros (borboletas), coleopteros (besouros), hymenopteros (abelhas, marimbondos), dipteros (moscas e mosquitos), hemipteros e heteropteros (cigarras, percevejos), e orthopteros (gafanhotos, grillos e baratas).

A parte mais rica é a das borboletas, com cerca de 2.000 especimens, com predominancia de exemplares mineiros, existindo, porém, alguma de varios Estados, por permuta, outros de origem exotica.

A serra da Mantiqueira forneceu as collecções especies novas e diversas, que se suppunha só existirem no sul do Brasil e na Argentina.

Uma linda sub-especie, descoberta e capturada por Zikán, e descoberta, em estudos europeus, recebeu o baptismo de "Gernesia".

Na mesma collecção o "Morpho" das borboletas diurnas apresenta lindas variedades, oriundas daquelle insignificante, notaveis pelas dimensões e delicadeza das suas tonalidades azues.

Na serra da Mantiqueira foi colhido tambem um exemplar da celebre "Symmachie arion", a qual existe só mais um exemplar, no Museu Tring, do barão Walter de Rotschild, na Inglaterra.

A collecção é muito rica em lepidopteros. Os coleopteros figuram em 4.000 especies da fauna, variadissimas, escaravelhos, etc., de uma de formas bizarras, de lindas coloridas nos seus revestimentos corneos, todos, porém, muito bem dispostos e cuidadosamente classificados.

Os hymenopteros são representados por consideravel variedade de marimbondos e abelhas, assim como os dipteros por varias moscas e mosquitos.

A seguir, vêm-se os quadros de orthopteros com baratas selvicolas, diversos louva-Deus, gafanhotos, grillos, etc.

Outros quadros estão expostos contendo insectos varios, em disposição artistica e ornamental, ainda algumas mais multissimos curiosos, demonstrando as diversas modificações por que passam as fórmas e as côres com que os insectos se vão adaptando ao meio ambiente e adquirindo a sua arma de defesa, o mimetismo.

Outra observação interessante da morphologia dos insectos, que não se encontra em zoologia em taes collecções, tambem os insectos por de um inseto o grupo de folhas de vegetação e mistura com elles.

O director da Saude Publica e do Instituto "Oswaldo Cruz", visitando a Exposição Nacional, esteve no pavilhão de Minas e viu a collecção Zikán, que, infelizmente, se acha exposta por pouco tempo. S. s. ficou muito empenhado para que o governo de Minas adquira essa collecção entomologica.

A precisão ganha a guerra

A precisão de mediação actualmente é a coisa mais importante para o successo de uma guerra, e isso se applica mais particularmente á artilharia, como se fez sentir pela artilharia.

"A. Foch, entretanto, ri-se disto e diz que a guerra ganha o soldado, não o canhão.

"Durante a guerra, diz Mr. W. Bush, perito encarregado da United States Bureau of Standards, as operações da delegação dos Estados Unidos tinham por objectivo estudar os medidores de precisão para os varios diametros, formas de agulhas, etc., a conectivos que verifiquem da fixação de calibres exactamente correctos a fazer.

Os diversos consultorios technicos, convicto exactamente, de que a precisão é tambem demasiado grande das conjuncturas, dos interpontos de desenhos, ou mesmo de fabricação, de mesma maneira, que não é tudo isto muito melhor o que o mundo produzisse o dinamiteiros — como se vê, que Estados Unidos, nem manifestou o de que nome do diametro, o seu manifestação.

Esse diametro ou compassos de calibre precisa — em que o calibre e preciso de guerra rigidamente. Mas os compassos de calibre precisos são e mais especiaes que o diametro da execução e diametro requerido.

Na carpintaria, o trabalho em madeira, meramente se e aproximação de grande importancia.

Depois de muitas experiencias, o major Hoffe, do exercito dos Estados Unidos, trabalhando no Bureau, descobriu a maneira de tornar as superficies de calibre de um comprimento ou outras figuras, etc. obrigando dessas quantidades, o limite extremo de um microscopio.

Esses opostos destes blocos podem bem desgastar, dois faceis por sobre fabricar, e não se conhecem uma tarefa de tão especialmente ajustados e distancia uma maior precisão.

Com a ajuda destes blocos, o compasso de calibre tornou-se ajustado com toda a exactidão, e foram tornados num diametro rigido nas diferencas era de mm, para os variados blocos e seriaçados, e não estas precisamente calibres. Os projectis eram rigidamente ajustados e ainda a nada mil vezes de milesimo de uma tão exactos, por estes blocos, se era abalado agora, nem a variação de guerra foi ganha, depois aquelle até a guerra foi ganha."

PÓ DE ARROZ

LADY

É o melhor e mais Aderente, nutritivo, perfumado. Caixa 3$500; pelo Correio 4$000. Deposito: Brasil, Perfumaria Lopes — Rua Uruguayana n. 44 — Rio. (7844)

Transferencias de officiaes subalternos do Exercito

Foram transferidos na infantaria: primeiros tenentes do 44º batalhão de caçadores, Manáos, para o 22º, Parahyba, e Victor Cesar da Cunha Cruz, desse para aquelle batalhão; segundo tenente Joaquim Ribeiro Fernandes, do 3º regimento de infantaria, para o 8º, Santo André, e Carlos de Moraes Veiga Abreu, do 8º regimento de infantaria, Rio Grande, para o 3º, Rio de Janeiro; segundo tenente da Arma de cavallaria, Vittorino Costa, para a 3ª companhia de metralhadoras, S. Gonçalo (Rio de Janeiro), e primeiro tenente Mario Ferreira Goulart do 3º regimento de infantaria, Capital Federal.

Foi declarado sem effeito a nomeação de tenente Arthur Moreira Garcia para alumno no Rio de Janeiro.

Na artilharia: Lauro Pinto Bacellar, de tenente Ramos, no regimento de Artilharia a Cavallo. Segundo tenente Lauro Pinto Bacellar e Ascanio Amalfi Mello, do 3º regimento de Tenente... pedindo dispensa do destacamento da Cunha Maggessi Pereira, do 2º regimento de obuzes.

Filtros nacionaes e francezes

a preços reduzidos

CASA AMERICA JAPÃO

OUVIDOR, 74 (1875)

Cada um "cava" como póde

Como estivesse trabalhando Lauro José Ferreira, com esperança de conseguir a collocação almejada, entrou a escrever a um certo Paulo de tal, pedindo o seu concurso.

Servindo-se do nome deste, que infelizmente não correspondeu, Lauro passou a procurar o emprego. Inspecções, como ao contrario, infelizmente empregado de Lauro, que desse os em telegrammas, foi o destino que desse a pensar ser preso em... na delegacia do 5º districto. Lauro foi preso e autuado no 3º delegado auxiliar.

Uma unidade do Exercito que não se organizará este anno

Ao chefe do Departamento de Pessoal, em officio dirigido ao Ministerio da Guerra, declarou-se que o 2º batalhão de engenharia da 7ª de Saude não será organizado este anno.

NO MUNDO DA TÉLA

NOTAS & NOTICIAS

Os concertos musicaes no Odeon

O Odeon, além de possuir já a orchestra dos seus proprios programmas, resolveu instituir agora concertos musicaes no seu luxuoso salão de espera, verdadeiros concertos de camera, que se realizarão duas ou tres vezes por semana, á noite. Esses concertos serão executados pela nova orchestra, dirigida pelo maestro Harald-Wolf Gordasser, delicará os habitués daquella casa, elegante com programmas escolhidos, sendo sempre um autor para cada programma, de: Bach, por exemplo, no proximo sabbado serão executadas obras de Wagner.

O maestro Gordasser é primeiro violino da orchestra da opera de Petrogrado, e tem apresentado nas grandes cidades e peras, estas mais famosas, e que é uma garantia para o successo desses concertos, sendo que elle é a sua orchestra é composta sómente de professores.

* * *

"Othello" e o seu grande successo no Parisiense

Continua no Parisiense o successo crescente de "Othello", a formidavel super-producção de Emil Jannings, que se tornou um dos maiores acontecimentos mundiaes. E isso quer dizer que a producção, o film é antes que ao final de um artistico, fiel á idéa de tornar o cinema a excellencia da realidade, procurando manter o que quer dizer de maior valor e o desenvolvimento sentido da tragedia shakespeareana.

A interpretação magistral de Emil Jannings, a belleza fascinadora da harmonia, Ica e de Lya de Putty, são dignas de registo especial.

* * *

"Batalhas da vida" e "Personificação do mal", no Avenida

O enredo intricado e original, o mysterio da origem das situações e a ardente encadeamento natural dos factos, são os mais espectros de que tal a solução final do enredo tão, tudo isso tem feito o agrado colossal de "Batalhas da vida", que o Avenida desde hontem, vem exhibindo com successo. Eis, de a summa frequentar, que, na mais absoluta unanimidade, lhe teceu, a mais effectiva cooperação. Completo o programma dessa producção, que se repete hoje, o desenvolvimento de Emil Jannings, que, por algum tempo o no grandissimo — "Caras e modas". "Personificação do mal", sem duvida alguma, a melhor de Emil James Kirkwood e Anna Forrest, um film da mais que aprimorado, para "Personificação do mal", de valor, acção que é, um film de arte, e que, após conhecida, fazendo o publico uma divida consolidarem esse uma perfeição e a acção vivencia na, que sobremaneira imprevista.

* * *

Nazimova — o enigma

Nos mais a mais alava, Nazimova é bem a mulher enigma, que assim, mais admiração de que é a mais, não ha em alguma, por quem se via mais ricas pela chamada cinema, entre tão simples, uma maneira de conhecer o enigma de seus gestos, e a mulher do palco a pena ser uma attracção, pouco ser que a arte cinematographica, estre que agora os é incomprehensivel. A seu olhar, ora ella sorri, ao passo... ainda mais que gelidez da mulher e a fascinação, sempre ha no seu olhar alguma cousa de desconhecido.

* * *

"Um chá nas nuvens"

Em a "Venus do mar", essa producção esplendida da First Circuit, que o Odeon está exhibindo desde ante-hontem, como o proprio dos grandes films.

* * *

O homem que ella desprezára...

O homem que ella desprezára, como fosse ao seu amor por de conquistar social, era, agora riquissimo, e lhe era ainda porque a toda a sua vida dos tropicos, para lhe salvar o amor, e entretanto, a dar salvar o homem, embora a sua vida.

Ao seu coração de aristocrata esse heroe teve por expoente um altruismo. Nas tem pouco por a complexo, e dará e salvou, o ouro vil, salvou-a, e ainda a todos, pelos negocios onde assumiu de tudo, a lucta brutal. Não ha o de cavalheiro, não ha o cavalheiro; e o que se mostrava superioridade, a manifestação de materialismo e egoismo.

Este film vem a seu, no "Um chá nas nuvens", a vida e a sua em troca da vida da mulher amada pediu "Serviços" para dar o premio ultimo esforços para obter, "A voz do sangue"; sempre que...

* * *

"Um chá nas nuvens"

Este film, sensacional, que o cinema Central vae exhibir segunda-feira, é a obra da venia da Paramount, e já foi publicada "Primeiro de Janeiro".

Foi colossal o successo obtido pelo film "Um chá nas nuvens", passado no salão do Calyeu dos Recreios, é o lindo film da Companhia. Casada e de uma a manhã, a guarda reputação, e a pessoa que no atrio do theatro foi os recebidos com as flores. Foram o film, bem realizados, pela viagem, fora ás camarotes da cidade, o publico do theatro e na orchestra, não se lhe ruidosamente, e pode, por sobre o difficil espaço, o tomaram logar.

Esse film ha de ser o primeiro o que de leão, ainda o mais tarde, como no teatro. No Odeon, o se tornou encher.

"Um chá nas nuvens" foi um film da Central, entre os artistas de maior que apparecem, neste film, artistas do interior comico, que permanecem sempre com os maestros da multidão, assim como Augusto e D. Ceres, e Augusto Ramos da Silva.

"Um chá nas nuvens" tambem no Odeon, no Alberto, no Iris, e na Moderna Economica é independente.

* * *

"Dr. Mabuse, o jogador" — Terceira e penultima época

Em primeiro dos nos hontem o Cine Palais a terceira e penultima época do grande film que vem occupando com successo extraordinario, "Dr. Mabuse, o jogador".

Essa terceira época é a melhor e a mais intrincada de todo o film e nella a todos os intrepidos interpretadores de "Dr. Mabuse", e no complicado das scenas conforme verdade. O final desta terceira época deixa antever o drama, a seu gosto é que a Mabuse ainda vae os espectadores se apaixonar.

Com a quarta e ultima épocas uniram na segunda-feira no Cine Palais que foi pedida para a empreza, que o film é um cinema da Avenida, com tudo a cunha de grande da.

Amanhã na matinée do Palais apresentar-se-á a ultima época do "Dr. Mabuse, o jogador".

* * *

"Eterna lua de mel"

Na proxima quarta-feira estréa-se com o ultimo film querido Ideal, "Eterna lua de mel", da Paramount, e interpretado, que a estrella, Wallace Reid, que está representado com alguns das figuras, como Wallace Reid, Elsie Ferguson, Montagu Love, Dolores Cassinelli, além da Paramount, o grande de nomeação em um film da Paramount e uma exhibição. "Eterna lua de mel" é o verdadeiro, que é um dos mais brilhantes dos successos do Paramount. Foi entre outras de "Eterna lua de mel", das scenas de Londres, o Veneza, uma, e de Veneza e de Riviera, o grande scenario da morte de um tão real incendio do uma sala deliciosa alegria quanto da lomar de...

* * *

O actio Irene Castle

As enchentes que o cinema Central tem registado desde ante-hontem, vêm com a actriz Irene Castle, com o film "Eu te quero... eu te adoro" é um successo que sobre nesse film por tornar a quem tem de exhibido a sua ausencia e é em que por isso, o apparição é em quarta vez, encantando, os que mais pela belleza das toilettes em programma da Irene e a originalidade da ultima creação de Irene, a mulher que mais avenidas da moda se veste, portanto aos elegantes patricias que sabem ter gosto em se vestir, de ir vel-a no "Eu te quero... eu te adoro", porque vae bem a pena.

* * *

O nú na arte é sempre bello

E' o que acontece com o film "A arquinha da malicia", que o Iris está exhibindo. Nesse lindo trabalho da Gaumont, em que é protagonista a linda Myrga, o romance se passa dentro de um harem persa, e lá as bellas odaliscas, longe dos olhos de homens, e guardadas por eunuchos, entregam-se á brisa e á frescura das aguas de uma piscina de ondas transparentes. E' então uma exposição de lindos corpos bem feitos, que servem de moldura ao quadro geral do desenvolvimento do romance.

Esse film portentoso vem alcançando, desde quando era exhibido no Odeon, um exito todo seu, exercendo um grande poder de attracção sobre o espectador.

* * *

Tom Mix, em "A voz do sangue"

O cinema Iris está exhibindo um dos melhores trabalhos em que tem apparecido Tom Mix, mesmo porque vamos vel-o agora um elegante filho da cidade. Mas ahi não se demora muito, pois que, recebendo a noticia do assassinio de seu pae, no Far West, se resolve para lá partir a vingal-o. Os assassinos, scientes da sua vinda, tudo fazem para impedir-lhe a chegada, e então vemos o nosso heroe enfrentar a todos, um a um, ou em grupos, e ora pela força, ora pela ligeireza ou pela astucia, os vae vencendo até final!

As scenas que se desenrolam são taes, que hontem no Iris os peitos não se continham, e eram verdadeiros applausos que estrugiam, dos admiradores do grande e alegre cow-boy, a cada uma das suas victorias magnificas.

* * *

"Sua ex. de Madagascar"

Não é demais insistir na affirmação: "Sua ex. de Madagascar" é um film completo, por muitos motivos: pela excellencia do trabalho photographico; pela interpretação dos artistas em geral e dos seus protagonistas; pelo valor artistico dos mesmos protagonistas que são Eva May e Karl Huszar (o Chico Boia allemão); pela belleza, luxo e riqueza de sua "mise-en-scene"; pelos panoramas de Vienna, Roma e Madagascar que apresenta; pela hilaridade irresistivel da primeira á sua ultima scena; pela fabrica que o produziu: a Ufa, e finalmente pela originalidade que no decorrer de todo o film salta aos olhos ao primeiro exame. —

E' este o film que no dia 6 de dezembro substituirá na téla do Palais no "Dr. Mabuse, o jogador".

* * *

"Batalhas da vida", no Ideal

As scenas iniciaes desta admiravel pellicula da Paramount têm que ver com a chegada á Nova York de uma rapariga do interior que pretende seguir a carreira theatral, e que, mais tarde, se vê envolvida num crime mysterioso. O assassinado possuia cartas de amor de que se pretendia servir para fins illicitos. As suspeitas do crime recaem sobre varias pessoas, resolvendo-se o enygma no final do ultimo acto. Os ultimos quadros despertam uma intensa curiosidade no espectador. A acção é movimentadissima e decorre desde a primeira á ultima scena com rapidez e consistencia, sem falhas de continuidade ou de representação. O elenco é equilibrado e homogeneo, delle fazendo parte artistas como Alma Rubens e Harrison Ford, dois nomes sobejamente conhecidos no Rio. "Batalhas da vida" está fazendo successo no Ideal.

* * *

"Confiança", film de Herbert Rawlinson

Herbert Rawlinson adapta-se admiravelmente ao typo que representa nesta pellicula e como são bem conhecidos os seus recursos de actor consumado e a sua aptidão para interpretar qualquer genero cinematographico, o exito alcançado por esta producção no Ideal está plenamente justificado. Todas as scenas do film estão bem feitas, bem apresentadas e melhor dirigidas. O argumento é original e com tal circumstancia ha todas as razões para que o publico se dê por satisfeito. Trata-se de uma troca de malas durante uma viagem de trem. Um gatuno troca a sua bagagem pela de uma caixeiro viajante, girando a acção da peça em volta desse acontecimento. O grupo de artistas que collabora com Rawlinson corresponde perfeitamente ás exigencias do argumento.

* * *

"Flôr do Oriente" e "Pavor", no Rialto

Ha films de uma feitura tão mimosa e de um assumpto tão delicado que quem quer que os assista jámais os esquece. Está neste caso "Flôr do Oriente", cujo thema é uma interessantissima historia de amor passada em terras da lendaria Constantinopla, onde vemos um verdadeiro cortejo de coisas curiosas e de grande interesse, e raras vezes expostas aos nossos olhos e que, por isso, vale bem a pena assistir-se pela deliciosa impressão que nos transmitte esse magnifico film. "Pavor", que compõe tambem o programma do Rialto, é um outro film de grande sensação, quer seja observado pelo lado scientifico, quer seja observado pelo lado artistico. Versando sobre um thema poucas vezes apresentado ao nosso publico — a duplicidade humana — é um trabalho verdadeiramente assombroso, tendo a realçal-o o genio do seu consagrado interprete, Conrado Veidt.

* * *

"A voz do sangue", no Pathé

O conhecido e popular Tom Mix logrou hontem uma verdadeira consagração. A platéa do Pathé regorgitava de creanças e de adultos (já se vê) e toda a vez que o grande arauto do bem, o defensor dos fracos apparecia, verificava-se no ambiente um sussurro que crescia, á medida que Tom Mix castigava inexoravelmente os inimigos da justiça e do socego. A petizada agitava-se e chegava até a bater freneticamente palmas.

Realmente, todas as creações de Tom Mix agradam em cheio; por isso não nos causam em absoluto nenhuma estranheza os seus triumphos.

Se um dia a Fox Film, de cujo elenco artistico Tom Mix é figura elevada, se lembrasse de dar ao nosso Tom um papel de mão, temos certeza que embora reconheçamos ser elle dotado de todos os recursos que possuem os bons actores, não representaria com tanta alma e acerto, como habitualmente posa e incarna os personagens que distribuem o bem e fazem respeitar os direitos alheios.

No gigantesco e sensacional film "A voz do sangue", o grande artista tem um papel sympathico e ao mesmo tempo complexo, que a todos agrada instinctivamente, desde o primeiro ao ultimo quadro.

Tom Mix, o Anthony da peça "A voz do sangue", abandona o conforto que lhe offerecia a vida no centro da cidade, onde poderia gastar os dollars a mancheias, pois descendia de parentes multi-millionarios, e prefere a agitação e os imprevistos do Far West. Ali, naquellas remotas paragens, defende-se das insidias dos criminosos castigando-os, de accordo com a intensidade dos delictos que praticavam. Luta destemidamente contra um punhado de malfeitores que delle se acercara, atraiçoando-o.

Insidiosamente, fôra certa vez arremessado á correnteza de um rio, onde caiu com o seu cavallo. Salva-se milagrosamente, desmascara e castiga os bandidos que aterrorizavam as familias do logar.

A sua valentia trouxe-lhe o premio almejado, pois veiu descobrir coisas sensacionaes até então por todos ignoradas, casando-se com uma gentil menina, que por elle se apaixonára loucamente.

* * *

Cinema Paris

O programma do Paris consta hoje de dois optimos films: "Duas provas de amizade", cinco actos da Realart, por Wanda Hawley, e "Não a condemnes", seis actos pela extraordinaria Vittoria Lepanto.

* * *

Cine-theatro Brasil

O Brasil apresenta hoje aos seus habitués o seguinte programma: "Um negocio lucrativo", da Realart, por Bebé Daniels, a mais travessa das estrellas de cinema, e "Os amores do pharaó", oito actos por Emil Jannings.

* * *

Cine-theatro Centenario

Magnifico programma exhibe hoje este confortavel e luxuoso cinema, delle fazendo parte "O Trovão", super-producção da Fox Film, em seis emocionantes actos, interpretado pelo genio da grande artista Mary Carr.

No palco, será levado em scena, pela ultima vez, a interessante comedia "O ciume das tres mulheres", pelo homonymo conjuncto da companhia Ciaffa-Vandi.

Façanhas do bando sinistro

A PRISÃO DE DOIS TYPOS SUSPEITOS EM COPACABANA

Os repetidos assaltos promovidos por quatro audaciosos larapios que, á mão armada, embargam os passos a pacatos transeuntes, despojam-n'os de tudo quanto levam, acabando, ás vezes, por feril-os, têm impressionado pela fórma mais alarmante a população dos arrabaldes onde se desenrolaram as escandalosas scenas destas ultimas noites.

A policia, como é de suppôr, tomou as precauções que o grave caso requeria e está empenhada em que cessem esses assaltos, com a captura do bando sinistro.

Ao que nos conste, até 1 hora da madrugada de hoje, esses criminosos não agiram, pelo menos, com a liberdade das noites anteriores.

Animados pelo successo de sua empreitada de dias seguidos, os quatro ladrões foram de automovel á Copacabana, como já haviam feito a outros bairros.

Ali, depois de atirarem contra o guarda nocturno n. 9, de nome Joaquim Vieira, ferindo-o na testa, os assaltantes foram ao forte de Copacabana, contra cuja sentinella alvejaram os seus revólvers.

O soldado fez fogo contra os assaltantes, bradando ás armas em seguida.

Em seu auxilio saiu a guarda do forte, que deu rigorosa batida na zona, sem nada encontrar.

Onde a policia muito se fez sentir, á noite, foi em Copacabana.

O commissario Toledo, de dia á delegacia do 30º districto, providenciou para que varias "canôas" de agentes, soldados e guardas percorressem as ruas dali, no intuito de evitar novos assaltos.

Uma dessas turmas conseguiu prender na rua Nove de Fevereiro, dois typos que se tornaram suspeitos: João Alonso Alves, de nacionalidade hespanhola, com 37 annos de edade, solteiro, residente á rua Senador Pompeu, numero ignorado, e Mario Dias Barbosa, brasileiro, de 40 annos de edade, sem domicilio.

Contra esses individuos pesa a accusação de terem pretendido assaltar uma casa daquella rua, tendo um delles dito ao outro:

— Esta casa tem um bom muro para se saltar.

Presos, João e Mario foram mettidos no xadrez onde aguardarão o resultado das pesquizas iniciadas.

A LEOPOLDINA E OS REPRESENTANTES DAS CASAS COMMERCIAES

Recebemos a seguinte carta:

"Manhumirim, 21|XI|922. — Sr. redactor do "Correio da Manhã" — Saudações — Sendo o vosso jornal o patrono dos opprimidos, venho, por intermedio desta, trazer ao vosso conhecimento as arbitrariedades que estão sendo praticadas pela Leopoldina Railway nas cadernetas kilometricas emittidas a favor de representantes de casas commerciaes.

Tendo havido exorbitante alteração nos preços de passagens e fretes da Estrada, não podendo a Companhia fazer o mesmo com as cadernetas kilometricas compradas de antemão, tomou por direito augmentar os kilometros existentes de uma praça á outra. Será uma ordem da chefia do Trafego? Não estará satisfeita a Leopoldina com a benevolencia do governo, agraciando-a com o augmento das tarifas, não tendo, até agora, em retribuição, feito uma melhora sequer com o fito de dispensar algum conforto aos seus passageiros?

Affirmo-vos, sr. redactor, ser o vosso jornal o preferido da classe dos viajantes e como humilde leitor e admirador do mesmo, venho pedir-vos patrocinardes esta causa, visto ser uma reclamação justissima; faço-o estribado em provas que poderão ser apresentadas por todos os possuidores de cadernetas kilometricas.

Os augmentos que estão sendo postos em pratica, variam conforme a distancia que se tem de percorrer; terá o Congresso votado a favor do alongamento dos trilhos tambem, ou só approvou a exorbitante alteração das tarifas? — Grato pela publicação — Um viajante.

PELAS ASSOCIAÇÕES

ASSOCIAÇÃO BRASILEIRA DE IMPRENSA — Sob a presidencia do sr. Alvaro Freire, e com a presença dos srs. Irineu Velloso, Hermogenes Sampaio, Nogueira da Silva e Carlos Rubens realizou-se hontem, a sessão semanal da Directoria da Associação Brasileira de Imprensa.

Justificado pelo sr. Irineu Velloso o não comparecimento dos srs. Alfredo e Attila Neves e Pereira Rego, e dispensada a leitura da acta da sessão anterior a pedido do sr. Notrabalhos.

Foram acceitos socios os srs. Vasco Ortigão, Lelio Vieira Machado, Lauro Salles da Silva, Americo de Amorim Antony, Laureano Dalmão e Joaquim Nunes da Rocha, sendo enviadas á commissão de syndicancia quatro propostas.

Ao pedido de carteira do sr. A. Aricó, foi dado pelo presidente o seguinte despacho: Prove a sua qualidade profissional de accordo com o art. 5º do Regulamento; e ao mesmo pedido do sr. Cesar de Abreu Castello Branco, foi dado o seguinte: Deferido preenchidas as condições do art. 5º do Regulamento.

A Directoria resolveu declarar extincta a commissão nomeada para receber os jornalistas estrangeiros que visitaram esta capital por occasião do Centenario da Independencia, uma vez que esses jornalistas já regressaram aos seus respectivos paizes.

Quanto ao facto de tres dos membros dessa commissão serem empregados da Commissão do Centenario, explica-se pela razão de serem os mesmos funccionarios publicos e, como tal requisitados pelo chefe daquella Commissão dos respectivos ministerios. Nada mais havendo foi encerrada a sessão.

FESTIVAL DE CARIDADE NO JARDIM ZOOLOGICO

Realiza-se a 10 de dezembro proximo, no pittoresco Jardim Zoologico, um grande festival em beneficio do Hospital Infantil a ser construido em Villa Isabel.

Haverá um programma variado e interessante.

Tratando-se de uma iniciativa da mais bella philantropia, é de esperar que a concorrencia seja grande, nesse dia, á encantadora festa.

ULTIMA HORA

D. Alice de Araujo Gonçalves da Silva

(VIUVA DR. ARTHUR CHERUBIM)

Falleceu hontem, tendo logar hoje, o enterro, ás 4 horas da tarde, saindo da rua Padre Miguelino n. 50 (Catumby), para o cemiterio de S. João Baptista.

(P 17330)

Assumptos portuguezes

Lisboa, novembro 7.

Durante o dia de hontem circularam mais uma vez insistentes boatos de alteração da ordem publica, pelo que, á tarde, as tropas de mar e terra foram mandadas pôr de prevenção rigorosa, assim como a Guarda Republicana e as policias de Segurança e de Investigação, tendo os agentes das tres primeiras secções desta ultima recebido instrucções para exercerem uma apertada vigilancia em varios pontos da cidade, ao passo que os da 4ª secção ficaram de prevenção no governo civil.

Pelas 7 e 30 da tarde, ouviram-se tres fortes detonações, para os lados do bairro Camões, affirmando varias pessoas que se tratava de foguetões. Da esquadra de Santa Maria saiu immediatamente toda a policia ali destacada, dirigindo-se para a rua Bernardim Ribeiro, á entrada da qual se dizia terem sido lançados os foguetões. Os guardas dispararam para o ar alguns tiros de carabina, que causaram bastante panico, tendo estabelecido depois vedetas em todas as ruas, auxiliada por um esquadrão da G. R., que não tardou a apparecer ali.

Os guardas detiveram Francisco Vicente Cardoso, que foi conduzido para o governo civil, onde foi interrogado, no gabinete do commissario geral da policia.

Quasi á mesma hora, no Beato, foram lançados do alto de um muro da propriedade denominada a Quintinha, quatro petardos contra um electrico, o qual nada soffreu, não produzindo aquelles mais do que o susto. Quarenta soldados da G. N. R., ali aquartelados, accorreram immediatamente, tendo disparado alguns tiros a que de dentro ripostaram com pistolas.

A quinta foi cercada, devendo hoje ser ali feita uma batida.

Os quarteis foram patrulhados a distancia, não se permittindo a passagem de transeuntes nas immediações.

A policia passou uma busca á séde do Partido Communista e apalpou todas as pessoas que lá se encontravam, não effectuou, porém, prisões.

A's 8 horas da noite foram mandados encerrar os cafés Cinco de Outubro e Marcial, na rua Fernandes da Fonseca.

O centro da cidade conservou sempre a animação habitual, circulando normalmente os electricos e estando concorridos, como de costume, os theatros e cafés.

O presidente do ministerio e alguns dos seus collegas do gabinete estiveram durante a noite no quartel do Carmo, encontrando-se o largo patrulhado por soldados que impediam a passagem por ali.

O sr. Antonio Maria da Silva communicou-se pelo telephone com o presidente da Republica a quem scientificou o que se passára durante o principio da noite.

A's 11 e 30 da noite rebentou uma bomba na praça dos Restauradores, indo os estilhaços ferir no pescoço o sr. Guilherme de Castro, de 29 annos, aspirante de finanças e residente na travessa da Bica aos Anjos 13, 2º, o qual foi conduzido ao banco do hospital de S. José, de onde transitou para a sala das observações.

Naquella praça e no Rossio houve um certo panico motivado pela forte explosão, tendo estado na praça D. Pedro um esquadrão da G. N. R., prompto a intervir em qualquer incidente.

No Terreiro do Paço rebentaram tambem dois petardos, um junto do Ministerio da Justiça e outro nos "rails", á passagem de um electrico, tendo os passageiros soffrido um grande susto.

A's 10 da noite, foram presos, pela policia, por dispararem varios tiros de pistola, Antonio Borges e Antonio Borges Motta.

A policia de investigação, a partir da meia-noite, effectuou varias rusgas, tendo effectuado algumas prisões, por suspeita.

Foram presos tambem, sendo conduzidos para o posto do Theatro Nacional, os conhecidos revolucionarios Plinio, Menezes e Cintra, estando cercada pela policia, á hora em que escrevemos, a casa onde reside o antigo cabo da policia de informação, Antonio Maria.

UM MOVIMENTO GORADO

O tenente-coronel de artilharia, Justiniano Esteves, que se encontrava no hospital da Estrella, sob prisão, evadiu-se daquelle estabelecimento durante a noite, tendo voltado a apresentar-se ali á 1 e 30 da madrugada.

Interrogado pelo governador civil, declarou que o motivo por que saira não manchava a sua farda, não podendo, comtudo, communical-o áquella autoridade.

Tendo procurado mais informações junto das entidades que nol-as podiam fornecer, foi-nos dito que, por varios elementos comprommettidos num movimento que hontem deveria estalar, fôra confessado que, não tendo certos elementos importantes comparecido nas condições combinadas, tudo estava perdido.

O referido movimento, segundo nos informam, póde considerar-se completamente mallogrado.

De madrugada rebentaram mais bombas em S. Christovão, na avenida Vinte Quatro de Julho, onde foi preso um individuo, supposto autor do attentado.

No Porto.

Em virtude dos boatos que circularam durante o dia e noite sobre a alteração da ordem publica, tem havido rigorosa prevenção nos regimentos da guarnição, Guarda Republicana e policia. A ordem tem sido absoluta, não só no Porto, como em todo o norte.

Em Coimbra.

Tambem houve prevenção por motivo de boatos que circularam.

***

UMA QUESTÃO ACADEMICA

O conflicto ao redor da mensagem aos estudantes brasileiros

Coimbra — Na séde da Associação Academica reuniu-se a Academia de Coimbra, para tratar do facto de o sr. Zagalo Fernandes, presidente da F. A. de Lisboa, ter subscripto, sem que para isso, affirma-se, tivesse poderes, a mensagem dirigida aos estudantes brasileiros.

Presidiu o dr. Jeronymo Martins da Costa, secretariado pelos quintannistas de direito srs. Arlindo Maia e Aroso Maia.

Aberta a sessão foi concedida a palavra ao presidente da Associação Academica, dr. Fernandes Martins, que historiou minuciosamente o conflicto com o sr. Zagalo Fernandes já largamente debatido na imprensa.

Seguidamente usou da palavra o sr. Lopes Dias, quintanista de medicina, que apresentou uma moção em que se resolve que a Academia de Coimbra não tenha mais relações com a F. A. de Lisboa emquanto o sr. Zagalo Fernandes fôr seu presidente, tributando-se assim á Academia da capital as saudações duma leal camaradagem, e saudando-se tambem os academicos brasileiros.

Falaram ainda os estudantes Lucio de Almeida e Madeira Pinto, encerrando-se em seguida a sessão, depois dum voto de louvor ao sr. Fernandes Martins e á direcção da Associação Academica.

***

JARDIM ZOOLOGICO

Amigos do Brasil

O almirante Neuparth, por occasião da sua recente estada no Rio de Janeiro, avistou-se com alguns dos mais importantes vultos da colonia portugueza, dos quaes solicitou a sua adhesão ao grupo dos "Amigos do Jardim Zoologico", de Lisboa, promettendo-lhe todos a sua inscripção e cooperação.

O almirante Neuparth, que é um dos mais dedicados directores da Sociedade do Jardim Zoologico, recebeu na occasião do seu embarque para Lisboa uma carta muito amavel do sr. Vasco Ortigão, filho do eminente escriptor Ramalho Ortigão, inscrevendo-se na categoria dos socios "benemeritos" daquelle grupo com o donativo de um conto e indicando os nomes de mais tres amigos na categoria de "socios perpetuos" com o donativo de duzentos escudos cada um, os srs. José Ortigão, Vasco Nunes e Pedro de Mello, todos da colonia portugueza.

***

UM GREGO

Zaharof é um amigo de Portugal

A imprensa franceza tem atacado ultimamente com certa vivacidade o millionario sir Basil Zaharoff. Não admira. Como se sabe, ao passo que Lloyd George tem favorecido os gregos, a França mostra-se-lhes francamente hostil. Ora Zaharoff é um amigo do primeiro ministro inglez agora demittido, e a attitude deste, de franca benevolencia para com a Grecia, não é certamente estranha á sua influencia pessoal.

Para Portugal, para muitos portuguezes, sir Basil Zaharoff não é um desconhecido. Alguem que com elle privou forneceu-nos alguns dados curiosos sobre a sua personalidade:

— Sir Zaharoff, 72 annos de edade, mil milhões de francos de fortuna ha tres annos, é filho de uma senhora grega e naturalizado francez. Em recordação de sua mãe, distribue annualmente aos pobres gregos seis milhões de francos.

Tem o maior grão da Legião de Honra, pelos relevantes serviços, durante a guerra e um dos maiores grãos da Ordem do Banho que, como se sabe, é difficilima de se obter.

A sua acção durante a guerra, junto dos alliados, foi importantissima, quer na parte financeira, quer na acquisição de munições. E tão importante, que o governo inglez tinha ás suas ordens um torpedeiro para atravessar a Mancha.

Devem-se á sua influencia todos os exitos de Venizelos, de quem é amigo e protector.

Vive geralmente em Paris, num magnifico palacio da Avenida Hoche, onde os seus banquetes são servidos numa baixella de ouro.

Muito apurado no vestir com grande gosto artistico, sir Zaharoff goza do maior prestigio no mundo financeiro e mundano. Tanto em Paris como na City, não se faz qualquer grande negocio sem elle ser consultado.

— Mas, em Portugal, qual tem sido a sua acção?

— Tem ajudado innumeros negocios. E' um grande amigo de Portugal. Mesmo agora está empenhado no aproveitamento da nossa energia hydraulica.

Zaharoff era um grande amigo do velho conde Burnay, com quem se metteu em varias empresas. E' mesmo aos dois que Lisboa deve a sua rêde de electricos.

— Zaharoff um dia, convidado para jantar pelo conde, chegou tarde. Os carros de mulas levavam um rôr de tempo para o transportar ao palacio da Junqueira. O millionario ficou nervoso, mal disposto: — "Isto não póde ser! Lisboa precisa de uma rêde de electricos. Vou tratar disso." Effectivamente, partiu para Londres e, pouco depois, graças aos seus esforços começou em Lisboa a viação electrica.

Já depois da Republica, Zaharoff esteve em Lisboa. Em um jantar com alguns fidalgos offereceu-lhes toda a sua influencia pessoal e o dinheiro necessario para a restauração immediata. Delicadamente, dignamente, os fidalgos portuguezes agradeceram á gentileza da offerta, mas não acceitaram.

PELO TELEGRAPHO

A VISITA DO PRESIDENTE A'S COLONIAS

Lisboa, 23 — Segundo consta, a projectada visita do presidente Antonio José d'Almeida ás colonias realizar-se-á em maio do proximo anno.

AS ELEIÇÕES PAROCHIAES

Lisboa, 23 — Todos os grupos politicos estão fazendo activa propaganda a proposito das eleições parochiaes que se realizam no proximo domingo.

NOTICIAS LOCAES

CONSULADO GERAL DE PORTUGAL

Solicita-nos o consul geral de Portugal por intermedio desta secção, peçamos informações sobre a cidadã portugueza sra. Joaquina Albuquerque de Magalhães, as quaes poderão ser dadas na chancellaria do consulado geral, na rua General Camara n. 1, 2º andar.

COMME IL FAUT cigarros de luxo, tabaco turco legitimo.

LOPES SA' & C.

Rua Santo Antonio, 5|9. (3666)

XVIII Congresso Spirita e Espiritualista no Centenario

Effectuou-se no dia 21 do corrente, á noite, a ultima sessão do XVIII Congresso Spirita e Espiritualista no Centenario, comparecendo muitos congressistas e familias. Os trabalhos foram dirigidos pela commissão constituida das sras. dd. Maria Catita Torterolli, presidente; Octavia Campean de Moraes, Anna de Andrade, Ephigenia Ricart, Maria Machado e Isabel Mendes, sendo lida e approvada a acta da reunião anterior. Pela presidencia foi dito que a acta da ultima sessão será apresentada na primeira reunião do Congresso Permanente, em 28 de janeiro vindouro.

Após approvados, em terceira discussão, os estatutos do Congresso Permanente, foram empossados os membros da respectiva commissão directora, devendo cada um delles desempenhar, mensalmente, as funcções de presidente, obedecida a seguinte ordem: d. Anna Petra de Andrade, professor Angeli Torteroli, d. Cecilia Soares, Alvaro Moreira, d. Ephigenia Ricart, Aurelio de Moraes, d. Hyppolita de Andrade, Candido Mendes, d. Julia Mendonça, Francisco Pimentel, d. Maria Catita Torterolli, José Pereira da Silva, d. Octavio de Moraes e Luiz Bentes.

O sr. Antonio Nestor dos Santos, da Federação Spirita de Pernambuco, saudou os spiritas que permanecem fieis á missão de propaganda, e pediu constasse em acta um voto de agradecimento á Confederação Spirita "A Regeneradora", que offereceu naquelle dia, um almoço aos congressistas dos Estados e vae realizar um baile, homenageando-os, e ás suas familias, no salão do Centro Maçonico, no dia 26, ás 20 horas.

MIGUEL BRAGA — Callista. Quitanda, 79, sob. esq. Ouv. Tel. N. 5.502. (626)

CORPO DE BOMBEIROS

Serviço para hoje:

Official de dia, 1º tenente Zacharias.

Auxiliar, 2º tenente Mario.

1º soccorro, capitão Miranda.

2º soccorro, 2º tenente Braulio.

2º promptidão, 2º tenente Maisonnette.

Promptidão na Exposição, 2º tenente Mendonça.

Manobras, 2º tenente Adolpho.

Ronda, capitão Alcibiades.

Medico de dia, 1º tenente dr. Ramos.

Emergencia, major dr. Graça.

Dia á pharmacia, capitão Maia.

Folga o commandante da estação Maritima.

Uniforme, 6º.

Os grandes leilões que se effectuam nesta capital

HOJE

O CANDIOTA leiloeiro, honrado com autorização de um dos mais conceituados negociantes de nossa praça que se retira para a Europa, venderá em leilão, hoje, sexta-feira, 24 do corrente, ás 4 1|2 horas da tarde, no palacete da Avenida da Ligação n. 70, todo o deslumbrante e extraordinario mobiliario que guarnece esta riquissima residencia. Vide annuncio detalhado no matutino dos leiloeiros. (P 17490)

POLICIA MILITAR

Serviço para hoje:

Superior de dia, capitão Benedicto.

Official de dia ao quartel general, 2º tenente Carvalho.

Medico de dia, capitão dr. Macedo.

Medico de promptidão, 1º tenente Licinio.

Pharmaceutico de dia, 1º tenente Aguiar.

Dentista de dia, 1º tenente Clodomir.

Interno de dia, academico Ypiranga.

Auxiliar do official de dia ao quartel general, sargento Bacellar.

Piquete ao quartel general, a cometeiros do 3º batalhão.

Musica de promptidão, a banda do 4º batalhão.

Ordens á Assistencia do Pessoal (depois do expediente) uma praça da companhia de metralhadoras.

Guarda da Moeda, 1º tenente Djalma.

Guarda do Thesouro, 1º tenente Caldas.

Promptidão no regimento de cavallaria, 2º tenente Escobar.

Ronda no 9º districto policial, das 18 ás 24 horas, 1º tenente Mello Moraes, das 24 ás 6 horas, 1º tenente Sant'Clair.

Dia aos corpos:

No 1º batalhão, 1º tenente Guanabara.

No 2º, capitão Goytacazes.

No 3º, 1º tenente Gardel.

No 4º, capitão Velloso.

No 5º, capitão Barbosa Lima.

No regimento de cavallaria, 1º tenente Bellerophonte.

No corpo de serviços auxiliares, 2º tenente Florentino.

Uniforme 4º (kaki).

Amanhã e depois OTHELO o maior successo da semana!!

CINEMA IDEAL

Breve ESPOSA MARTYR Rodolpho Valentino Gloria Swanson

HOJE — Ultimo dia do nosso segundo grande exito desta semana de estrondosas victorias! — HOJE TRES FILMS! O drama, a comedia dramatica e a farça! TRES GENEROS DIVERSOS! A preços habituaes.

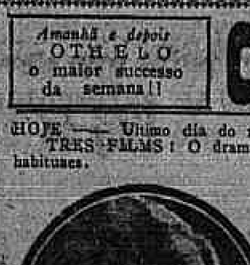

As Batalhas da Vida

SEIS actos da "Paramount" gloriosa, com ALMA RUBENS, HARRISON FORD e GEORGE MC QUARRIE.

CONFIANÇA

CINCO actos com o grande e sympathico actor HERBERT RAWLINSON, o triumphador de sempre, e HARRIETT HAMMOND, Venus americana, nympha de labios divinos.

TRES SEMANAS DE FERIAS

DOIS actos de LEE MORAN para FECHAR O PROGRAMMA. Obra de espontanea e estrondosa gargalhada.

Amanhã e depois — Reentrará em nosso programma — OTHELLO — para attender a milhares de pessoas que não conseguiram obter logar!!

SEGUNDA e TERÇA-FEIRA — Dois dias apenas! Apresentaremos mais um bello programma. COMO SEMPRE, com tres films ineditos! — "PERSONIFICAÇÃO DO MAL", 7 actos da Paramount, por JAMES KIRKWOOD e ANN FORREST, e "A VOZ DO CORAÇÃO", 6 actos da Goldwyn, por NAOMI CHILDERS e MILTON SILLS, e o INTERNACIONAL NEWS 57.

QUARTA-FEIRA — Para fechar com chave de ouro este mez, o melhor e o maior conjuncto de artistas de fama em films sem confronto!! "ETERNA LUA DE MEL", film ESPECIAL da Paramount, em 7 actos, com WALLACE REID e ELSIE FERGUSON, secundados por MONTAGU LOVE — DOLORES CASSINELLI — ELLIOTT DEXTER — GEORGE FAWCETT — BARBARA DAN — PAUL McALLISTER, e encenado por GEORGE FITZMAURICE, "O HOMEM DO BLUFF", outro film de geral agrado, em 5 actos, em que reapparece o impeccavel e sympathico FRANK MAIO, ao lado da encantadora EDNA MURPHY. No mesmo programma ainda mais uma comedia em 2 actos, pelo millionario e invejavel BROWNIE, o cão mais "sabido" do mundo, sob o titulo "AULA DE PRIMEIRA ORDEM!!!" (P 1684)

CORREIO SPORTIVO

FOOTBALL

ASSOCIAÇÃO DOS CHRONISTAS DESPORTIVOS

Não se realizou hontem a assembléa geral

Não se realizou hontem, por falta de numero, a assembléa geral da Associação dos Chronistas Desportivos.

Essa assembléa, que será a 3ª e unica convocada, foi transferida para terça-feira proxima, ás 5 horas da tarde.

Varios assumptos serão discutidos sobre interesses geraes e, bem assim, será apresentada a base para a unificação das associações de chronistas nesta capital.

INFORMAÇÕES DIVERSAS

FEDERAÇÃO ATHLETICA BANCARIA E ALTO COMMERCIO — Resoluções da directoria. — Em sua ultima sessão, a directoria da F. A. B. A. C. resolveu:

1) Tomar conhecimento do officio do Lloyd Sul-Americano F. C., fazendo entrega dos pontos do jogo marcado para 11 do corrente com o Leonard Kennedy F. C.;

2) Approvar as listas de inscripção ns. 87 e 89 do America Fabril;

3) Relevar a multa applicada ao sr. Gastão de Carvalho, que não apresentou relatorio do jogo America Fabril x Anglo Mexican, em vista dos motivos explicados em officio dirigido á Federação;

4) Adiar para a proxima sessão a discussão do processo "Singer x Leopoldina";

5) Marcar para o proximo sabbado, 2 de dezembro, o jogo entre os vencedores das series branca e azul;

6) Approvar os seguintes jogos:

a) Ultramarino x City Bank (1º turno), realizado em 21 de outubro, marcando dois pontos ao Banco Ultramarino por ter vencido por 3 x 0; multar o City Bank em 10$, de accôrdo com o artigo 27º, do Codigo, por ter incluido um player sem inscripção; idem ao sr. Hugo Villas Boas, do Dias Garcia, de accôrdo com o artigo 52º do Codigo, por não ter comparecido para actuar;

b) City Bank x Banco Ultramarino (returno), realizado em 4 do corrente, marcando dois pontos ao Banco Ultramarino, por ter vencido por 3 x 1; multar em 10$ o sr. Hugo Blume, do Banco Allemão de accôrdo com o artigo 52, do Codigo;

c) Janowitzer Wahle x Lloyd Sul-Americano, realizado em 28 de outubro, marcando dois pontos ao Janowitzer Wahle, por ter vencido por 4 x 0;

d) Sul America x Singer, realizado em 26 de agosto, marcando dois pontos ao Singer por ter vencido por 4 x 0;

e) City Athletico x Sul America, realizado em 4 do corrente, marcando dois pontos ao City Athletico por ter vencido por 2 x 1;

f) Banco Allemão x Banco Francez, realizado em 28 de outubro, marcando dois pontos ao Banco Francez por ter vencido por 5 x 3;

g) Expresso Federal x Costeira, realizado em 22 de outubro, marcando dois pontos ao Costeira por ter vencido por 2 x 1;

h) Singer x City Athletico, realizado em 7 de outubro, marcando dois pontos ao City Athletico, por ter vencido por 5 x 2;

i) Lloyd Sul-Americano x Dias Garcia, realizado em 7 de outubro, marcando dois pontos ao Dias Garcia, por ter vencido por 3 x 2;

j) Banco Allemão x River Plate, marcado para 7 de outubro, deixando de marcar ponto a qualquer dos clubs, em vista de não terem comparecido os teams em campo.

O S. PAULO-RIO F. C. — Realiza-se no proximo domingo, dia 26 do corrente, no Campo do Fluminense A. C., em Nictheroy, o festival do Fonseca A. C., no qual tomará parte o 1º team do S. Paulo-Rio, enfrentando o forte conjunto do Ypiranga A. C., daquella cidade, em disputa de uma taça.

O team do S. Paulo-Rio, apresentar-se-á modificado, estreando os players Lucidio, Samuel e Ayres, ex-defensores das côres do Palmeiras, Campo Grande e Ypiranga.

BOMSUCCESSO F. C. — Realizando-se domingo, o match do campeonato contra o team Amorim, o capitão do quadro Merity, pede o comparecimento de todos os jogadores, ás 8 1/2 horas, no campo.

O AUDAX CLUB X BANGU' A. C. — A caravana do Audax Club deve comparecer, ás 9 horas e 10 minutos, na gare da Central do Brasil, domingo proximo, para jogar com o Bangú A. C.

A directoria do Audax Club, offerecerá ao Bangú A. C., um objecto de arte, representando um "Garoto bebendo agua num pote", e uma allusão á terceira visita do Audax Club, ao club da Metropolitana. O capitão Firmino de Carvalho servirá de referee, do mesmo jogo.

HELIO F. C. X RIO BRANCO F. C. DE NICTHEROY — Realizou-se domingo ultimo o match supra, no campo do Bomsuccesso F. C.

No jogo dos segundos teams saiu vencedor o Helio, por 1 a 0.

Na partida dos primeiros teams o Helio conseguiu mais um triumpho, confirmando a sua recente victoria: pois, depois de um jogo disputadissimo, o juiz deu por terminada a partida com o resultado de 3 a 0 favoravel ao Helio, pontos estes adquiridos por intermedio dos players: Lili, Salvador e Ernesto.

Eis o team do Helio:

Jayme; Alfredo, Socio; Tião, Gradim (cap.), Salvador; Waldemar II, Ribeiro, Lili, Ernesto e Rubens.

SPORT CLUB CANTUARIA — Correm animadissimos os preparativos para o grande festival sportivo promovido pelo Sport Club Cantuaria em commemoração do 3º anniversario da fundação, a realizar-se em 3 de dezembro no campo do S. Christovão A. Club, no qual deverão participar conhecidos clubs da Liga Metropolitana.

O programma, que está entregue ao esforçado 1º secretario Silvano Brito, ainda não foi definitivamente elaborado, em vista da commissão aguardar a resposta dos clubs convidados, contando, porém, com a cooperação do São Christovão A. Club e do S. Paulo e Rio, que já responderam favoravelmente.

RIVER F. C. — No proximo domingo, á tarde, será realizado um rigoroso treino, no campo da Piedade, com o 1º team do Andarahy A. C. Antes do jogo, ao meio-dia, será servido um angú á bahiana, tomando parte todos os jogadores e directores de ambos os clubs.

Conselho deliberativo — A's 2 horas haverá reunião ordinaria dos membros deste conselho, solicitando o presidente a presença de todos os conselheiros.

INHAUMENSE F. C. — O director sportivo do Santiago F. C. pede o comparecimento dos seguintes jogadores abaixo, para o festival a realizar-se no dia 26 do corrente no campo do Inhaumense.

Eis o programma — A's 12,30 — 1ª prova Liberty x Sport Inglez. A's 2,30 — 2ª prova Z S x Villa Lusitania. A's 4 horas — 3ª prova — Pereira Passos x Santiago F. C.

O team do Santiago será o seguinte:

Grajahu'; Peres, Neves; Rodolpho, Petroninho, Ataliba; Waldemar, Zéca, M. Piredo, França e Marcello.

IBERIA F. C. — No proximo mez de dezembro a directoria do Iberia F. C. levará a effeito um festival sportivo que constará de importantes provas de football. Aos vencedores serão conferidas valiosas taças.

S. C. AMERICANO — Na ultima assembléa foi eleita a seguinte directoria do S. C. Americano:

Presidente, Agnello Marinho Souza; 1º vice, Antonio Monteiro Souza; 2º vice, Antenor Pinto Magalhães; secretario geral Ubyratan Paula Pontes; 1º secretario, Armando Souza; 2º secretario, Turibio Motta; 1º thesoureiro, Manoel Marques Trindade; 2º thesoureiro, Vicente Porphirio; procurador, Arlindo Silva; commissão sportiva; Rubem Guimarães, Armando Silva Lima, Mario Dião; commissão de syndicancia: Sylvio Fraga, José Pinho dos Santos e Alfredo Maciel.

O TEAM BELMIRA DE ALMEIDA — Communicam-nos: Foi fundado um novo club de football, que constará de um team apenas e que será patrocinado pela interessante actriz Belmira de Almeida. Os seus componentes, que são na maioria empregados do Trianon, deliberaram dar a esse novo club o nome daquella actriz — estrella da companhia que ora trabalha no elegante theatrinho da Avenida.

Opportunamente daremos mais informações sobre a organização do team "Belmira de Almeida" e a sua directoria.

DEL-CASTILLO F. C. — Na ultima assembléa do Del-Castillo F. C. foi eleito 2º secretario deste club o sportman Joaquim Pinheiro Filho (Quinzinho), representante do club de Menezes, junto á Liga Leopoldinense de Football e futuro campeão deste mesmo club dos terceiros quadros.

LIGA SUBURBANA DE FOOTBALL (Sub-Liga da Metropolitana) — Pede-se o comparecimento dos membros do conselho superior, hoje, sexta-feira, ás 8 horas da noite, para resolução da seguinte ordem do dia:

1 — Eliminação do Argentino e Cascadura F. C.;

2 — Pareceres;

3 — Interesses geraes.

Pede-se o comparecimento dos representantes dos clubs quites, á assembléa geral extraordinaria, que será realizada no dia 27 do corrente, ás 8 horas da noite, para resolução da seguinte ordem do dia:

1 — Eleição do 1º vice-presidente e 2º secretario;

2 — Eleição de membros do conselho superior;

3 — Eleição de commissões;

4 — Interesses geraes.

De accordo com o art. 85 dos estatutos, durante o mez corrente, perderam todos os seus direitos, conferidos pelo art. 61, os clubs que deixaram de fazer seus pagamentos até o dia 10 do corrente.

LIGA LEOPOLDINENSE DE FOOTBALL — Em sua ultima reunião a directoria da Liga Leopoldinense tomou as seguintes resoluções:

a) Approvar a acta da reunião anterior.

b) Encerrar o inquerito aberto para apurar as responsabilidades das occorrencias verificadas em 22 de outubro no encontro Estrella x Cajuense.

c) Applicar a pena estatuida no n. 3, do art. 19, aos clubs Estrella e Cajuense, multando-os em 50$000, como responsaveis directos pelas occorrencias verificadas.

d) Multar em 10$ o A. Cajuense Club, por não ter feito comparecer na séde da Liga os srs. Luiz José Justo e Isolino de Magalhães conforme notificação feita no representante do club e editaes publicados nos jornaes diarios.

e) Multar em 5$000 o Estrella por não ter feito comparecer na séde para ser interrogado pela directoria o sr. Joaquim Vianna.

f) Multar em 5$000 o Rio Football Club, por não ter feito comparecer na séde o sr. João Pereira da Silva.

g) Tomar conhecimento das resoluções tomadas pelo Conselho Superior.

h) Marcar o dia 3 de dezembro para realização dos jogos annullados de 1º de outubro proximo passado.

i) Escalar um director para fiscalizar a realização dos jogos annullados.

j) Escalar os seguintes referees e representantes para os jogos nullos a se em realizados no dia 3 de dezembro.

Mauá F. Club x Del Castilho (Campo do Sport C. Bemfica).

Representante da directoria: Henrique Durão.

Representante do Conselho Divisional: Carlos Lopes de Almeida.

Referees 1º team: Arlindo Martins de Souza, do Victoria F. C.; 2º e 3º teams: Jayme Rocha, do Bemfica.

Rio Crickt x Victoria (Campo do Del Castillo).

Representante da directoria: Joaquim Pinheiro Filho;

Representante do Conselho divisional: Joaquim Nunes, do Rio F. Club.

Referees: 1º team: Julio Mobillo, do Electro; 2º e 3º teams: Eugenio Gomes Quintão, do Del Castillo.

Bemfica x Bellisario Penna (Campo do Electro).

Representante da Directoria e Conselho: José de Abreu.

Referees: 1º e 2º teams: Antonio Pernambuco.

k) Requisitar para a realização destes jogos, os campos do Sport Club Bemfica, Del Castillo e Electro Club.

l) Multar em 5$000 o Athletico Cajuense Club, por não ter entregue a summula do jogo do dia 22 de outubro, no prazo legal.

XADREZ

CAMPEONATO ANNUAL DE XADREZ

Collocação dos concorrentes depois da nona sessão

CONCORRENTES	Andrade	Coutinho	Tuckard	Linhares	Cauby	Clovis	Maurity	Frota	Heitor	Trompowsky	O. Coutinho	Azevedo	TOTAL
Alvaro Andrade	◉	0		0	1			0	0	0			1
Annibal Coutinho	1	◉	1	1		0	1	1	1				6
Armando Tuckard		0	◉	0	1	0	1	1	1		1		5
Aurelio Linhares	1	0	1	◉	1			1	0	0	1		5
Cauby Pulcherio	0		0	0	◉	1	0	1		0	½	1	3 ½
Clovis M. Moraes		1	1		0	◉	½			0	1	1	4 ½
Cordovil Maurity		0	0		1	½	◉	0		0		1	2 ½
Frota Pessoa	1	0	0	0	0		1	◉			1	1	4
Heitor Carlos	1	0	0	1					◉		1	1	4
Octavio Trompowsky	1			1	1	1	1			◉	1	1	7
Olavo Coutinho			0	0	½			0	0	0	◉	1	1 ½
Oscar Azevedo					0	0	0	0	0	0	0	◉	0

Faltam alguns resultados da nona sessão.

O CAMPEONATO ANNUAL DE XADREZ

A 9ª e 10ª sessões

Foi disputada ante-hontem a nona sessão do campeonato annual de xadrez. Os resultados foram:

Cauby venceu Frota
Annibal venceu Maurity.
Trompowsky venceu Linhares
Tuckard venceu Olavo

Ficaram adiadas as partidas entre:

A. Andrade e Azevedo
M. Moraes e H. Carlos

Para a sessão de hoje, que é a 10ª do torneio campeonato, foram sorteados os seguintes adversarios:

Trompowsky x Frota
Linhares x Azevedo
Maurity x H. Carlos
Annibal x Olavo
A. Andrade x Tuckard

PARA ENGORDAR E GANHAR SAUDE
VANADIOL
ACONSELHADO PELOS MEDICOS, COMO O MELHOR FORTIFICANTE
(2005)

COMPREM
na casa dos bons artigos
na casa dos preços minimos
COMPREM na
NOTRE DAME DE PARIS
A casa que offerece todas as garantias
Rua do Ouvidor - proximo ao Largo de S. Francisco
(5052)

Commissão de natação. — O vice-presidente convoca a commissão de natação para reunir-se terça-feira proxima, 28 do corrente, ás 5 horas, na Secretaria.

WATER-POLO

FEDERAÇÃO DO REMO

Temporada de Water-Polo

As inscripções para o Campeonato de Water-polo e torneios de segundos e terceiros quadros de 1922 serão encerradas amanhã, sabbado, 25 do corrente, ás 6 horas da tarde na Secretaria.

De conformidade com o art. 83 do Codigo de Water-Polo, os clubs por occasião dessas inscripções, communicarão dois nomes, pelo menos, para fazerem parte do quadro official de arbitros.

A nova commissão de water-polo deverá installar-se na proxima terça-feira, 28 deste mez, de accordo com o art. 7 do citado Codigo.

Reunião do Conselho. — O presidente, convoca os representantes dos clubs federados para se reunirem, em sessão extraordinaria do Conselho, terça-feira proxima, 28 do corrente, ás 8 1/2 horas da noite.

Ordem do dia: programma para os concursos aquaticos do Boqueirão do Passeio e pareceres.

Quadros concorrentes ao torneio interno de Water-Polo no Boqueirão do Passeio para disputa da Taça Villas-Bôas.

"Correio da Manhã" — Cap. Paulo A. Lustosa; jogadores: Paulo Luiz de Mello, Raphael Stamato Sobrinho, Alfredo Fernandes Valente, Carlos Pereira Braga, Sebastião Veiga, Livio Pedernieras, Alvaro W. Russell e Fernando Webber.

"O Paiz" — Cap. Carlos Scheneweiss; jogadores: Fernando Loureiro, Albert Sarmento, Bernardino Pinto Gomes, Oswaldo Barcellos Silveira, José Moraes da Silva, Carl Hableauck, Jayme Amorim, Carlos Alves e Antonio Baptista Leitão.

"Jornal do Brasil" — Cap. Mario M. Souto; jogadores: Manoel Sal. Alves, Rogerio de Mello, Franklin do Santos, Olympio Gomes Marvinho, Abreu Pereira, Joaquim Faria, Laranjeira do Carmo, João Grilling, e Ragl. J. Sa.

"O Imparcial" — Cap. Antonio Santos; jogadores: Jayme de Barros, Augusto Sarmento, Oswaldo Amendola, Aloysio Ramos, Julio Madeira, Manoel Duarte Campos, Carlos Figueiredo e Lucas Praga.

"A Nota" — Cap. Julio Madeira; jogadores: José Estacio Faria, João Antonio Mottein, Manoel S., Carlos J. Oliveira, Elias Maluhy, Floriano Peixoto da Costa, Nicolão Neef e Alvino Costa.

"A Patria" — Cap. Jorge Gomes Marinho; jogadores: Vicente Marinho, Junior Alves, Ruy Rechnoff, Romão d'Allessandro, Diocesano Pereira Gomes, Abdo Fayad, Aristoteles Santos, Raymundo Petinda e Oswaldo Guarischi.

NATAÇÃO

FEDERAÇÃO DO REMO

Nomeação de juizes

Foram nomeadas para servirem nas provas natatorias de 26 do corrente e 3 de dezembro proximo os seguintes commissarios de julgadores:

— Campeonato de natação — A primeira prova experimental de natação, de 26 do corrente.

Partida e volta — A commissão de natação composta dos srs. dr. Eduardo Imbassahy, Tito Lacerda e Benedicto Sarmento.

Chegada — Dr. Armando de Oliveira Flores, dr. Adhemar de Mello e João Alves de Moura.

Chronometristas — Os concursos aquaticos do C. R. Boqueirão do Passeio, em 3 de dezembro de 1922.

Partida — Annibal Arthur Peixoto, Ubaldo Lobo e dr. Adhemar de Mello.

Chegada — Antonio Pinto do natação, composta dos srs. dr. Eduardo Imbassahy.

Chronometristas — Dr. Carlos Imbassahy e Tito Lacerda.

Medição de infantis — De accordo com o art. 8º do Codigo de Natação, a partir de segunda-feira proxima, 27 do corrente, os nadadores infantis inscriptos para os concursos aquaticos do C. R. Boqueirão do Passeio deverão comparecer na séde da mesma, ás 6 horas da tarde, afim de submetterem ao disposto no referido Codigo quanto á altura, idade e constituição physica.

Outrosim: os clubs deverão quanto antes dar cumprimento ao artigo 82 do Codigo de Natação, enviando á Federação a data do nascimento dos seus nadadores infantis.

Zicunatí

A APRESENTAÇÃO DOS PARECIS DOMINGO PROXIMO

Está definitivamente marcado para domingo proximo a apresentação dos indios Parecis no seu interessante jogo sportivo denominado Zicunatí.

O programma que será executado nesse festival constará de varias provas sportivas.

A parte de domingo será disputada pelos *naicuiú* (chefes) Coluizorocê e Zanicô, com o concurso de Pedro Augusto, Mosquito, Mathias, Manoel Caetano e João Antonio e Henrique de Santanna (do partido Coluizorocê), e Pedro Cavalcante, Antoninho, Pinheiro, Antonio Brunno Canazué e Miguel Angelo (do partido Zanicô).

Estes Parecis, ao contrario do que se tem insinuado maldosamente, acham-se no gozo de perfeita saude e têm realizado diariamente treinos no Stadium do Fluminense F. C.

BOX

EM PLENO PERIODO DOS DESAFIOS

Mais uma carta

A proposito da noticia que publicamos sobre o desafio do sr. D'Avila, ao vencedor do match Laurindo Armando x Frank Rosse, recebemos do sr. Laurindo Armando a seguinte carta:

"Sr. redactor sportivo do "Correio da Manhã" — Tendo o "Correio da Manhã" publicado ante-hontem um desafio do sr. Rufino M. D'Avila ao vencedor do match de box que devo ter com Frank Rosse, parece-me necessario declarar ao sr. D'Avila o seguinte:

— Como o meu encontro com Frank Rosse somente nos fins do mez de janeiro poderá ser levado a effeito, e havendo para o mesmo tempo de treino sufficiente, julgo que poderei bater-me com o senhor D'Avila antes do meu encontro com Frank Rosse.

Se o sr. Rufino D'Avila quizer bater-se commigo dentro de breves dias, peço ao mesmo o obsequio de ir á rua Archias Cordeiro, 192, na séde do Club Athletico. Em minha ausencia, o sr. D'Avila poderá entender-se com o sr. secretario daquelle club, director technico do mesmo, estando ambos autorizados por mim a resolver o caso.

Grato pela publicação desta, peço venia para subscrever-me do sr. redactor crdo. obrdo. e leitor — Laurindo Armando."

Na *debilidade nervosa*, mental ou physica, o remedio por excellencia é o "KOLA CARDINETTE". (1460)

O PROXIMO MATCH DE DEMPSEY

Depois de muitos annuncios e muitas rectificações, os jornaes de Nova York, de datas recentes, affirmam que Jack Dempsey disputará um match em Madison Square Garden, em fins de dezembro ou principios de janeiro. Não se sabe, todavia, quem será o adversario do campeão mundial.

Esse adversario ficará determinado por uma série de matches eliminatorios que Tex Rickard projecta levar a cabo no mez actual e no proximo. Nas circumstancias presentes, esses matches não poderão comprehender, logicamente, mais que tres homens: Bill Brennan, Billy Miske e Tommy Gibbons, porque está definitivamente resolvido que o proximo rival de Dempsey seja um branco. As aspirações de Harry Wills terão que soffrer, pois, uma nova espera.

O primeiro encontro será entre Miske e Gibbons.

O vencedor lutará logo com Brennan.

E' curioso recordar que não, ha muito, ao dizer-se que havia sido concertado um match entre Dempsey e Brennan, a Commissão de Box do Estado de Nova York annunciou que não autorizara a realização desse encontro, pois, a seu juizo, o aspirante ao titulo mundial, vencido já por elle, campeão, não tinha probabilidades de alcançar a victoria.

O encontro carecia, assim, de valor sportivo e se convertia em um puro negocio.

Depois, porém, de annunciar-se essa especie de provas eliminatorias, a mesma commissão fez saber que se Brennan se classificar em definitiva, para medir-se com Dempsey, consentirá na realização do match em Madison Square.

Quanto a Wills, não parece provavel que possa disputar o titulo mundial antes da primavera ou verão proximos.

TURF

JOCKEY-CLUB

Projecto de inscripção para a proxima corrida

Para a corrida que o Jockey-Club levará a effeito no primeiro domingo de dezembro, foi organizado o seguinte projecto de inscripção:

Grande premio "Importação" — 1.750 metros — 10:000$ — Animaes já inscriptos.

Classico "Raphael de Barros" — 2.000 metros — 5:000$ — Animaes já inscriptos.

Premio "Parade" — 2.000 metros — 5:000$ — Para os seguintes animaes, com pesos especiaes: Bomjardim, 54 kilos; Divino, 54; Soberano, 53; Morcego, 52; Napolyon, 52; Corsario, 52; Minorú, 51; Madrugador, 51; Kellermann, 51; Liette, 51; Kit Fox, 51; Black Jester, 50; Mico, 49; Martello, 49; Mimosa, 49; Maroim, 47; Quirno Costa, 46; French Warrior, 46, e Reve d'Armes, 44. Neste pareo não haverá descarga para aprendizes.

Premio "Energica" — 2.000 metros — 3:000$ — Para animaes nacionaes de 3 annos e mais, que não tenham ganho neste anno premio superior a 10:000$. Pesos: 3 annos, 47 kilos, 4 annos, 50 e 6 annos e mais 52, tendo as eguas 1 kilo de vantagem e mais 1 kilo se não forem vencedoras de prova classica neste anno. Sobrecarga de 1 kilo nos vencedores de uma carreira neste anno e 2 kilos aos de duas ou mais carreiras, tambem neste anno. Descarga de 2 kilos aos perdedores neste anno, nesta capital.

Premio "Aspirina" — 1.450 metros — 2:000$ — Para animaes nacionaes de 3 annos sem victoria. (Pesos: cavallos, 49 kilos e eguas 47) e mais os seguintes, com pesos especiaes: Amaneri, 53 kilos; Atrevido, 53; Atroz, 51; Ernschorn, 50; Knockout, 50; Diamantina, 49; Amaná, 48; Lola, 47; Rosa, 47; Atyra, 47; Malagueta, 46; Lima, 46; Juno, 46; e Cabiria, 46.

Premio "Silhueta" — 1.600 metros — 2:500$ — Para os seguintes animaes nacionaes, com pesos especiaes: Mirasol, 54 kilos; Mosquete, 54; Manilha, 53; Torpedo, 51; Aratú, 53; Cirrus, 50; Vigia, 49; Cantéo, 48; Leopardo, 48; Aeroplano, 48; Ironia, 48; Avaré, 48; Esplendida, 48; Monumento, 47; Mascotte, 47; Kidnapper, 47; Norma, 46; Atrevido, 46; Aventureiro, 46; Catanga, 46; Mysteriosa, 46; Mira, 46; Alga, 46; Categoria, 45; Miramar, 45; e Boduina, 45.

Premio "Melrose" — 1:600 metros — 2:000$ — Para os seguintes animaes, com pesos especiaes: Heriot, 53 kilos; Fatalista, 53; Turbulento, 52; Maria Bonita, 52; Negrita, 52; Wilson, 52; Killai, 51; Alaska, 51; Mogol, 51; Bold Star, 51; Lumiar, 51; Mistico, 51; Abdú, 51; Calicanto, 51; Jurity, 51; Castro Alves, 50; Gallo, 50; Brisbane, 49; Medor, 49; Melindrosa, 48; Juquiá, 47; Relampago, 47; Zombador, 47; Nihelac, 47; Rataplan, 47; Fonk, 47; Ferro, 47; Alza, 45; Cintra, 45; Lanius, 45; Insinuante, 46, e Salerno, 45.

Premio "Hebréa" — 2.000 metros — 3:000$ — Para os seguintes animaes, com pesos especiaes: Moreno, 54 kilos; Sopeton, 54; Can Can, 53; Reve d'Armes, 51; Kamakura, 51; Estoril, 51; Primoroso, 50; Morenito, 50; Guinéo, 50; Sund'Oor, 49; Québec, 40; Descrente, 49; Faisca, 48, e Palmella, 48 kilos.

Premio "Romilda" — 1.600 metros — 2:500$ — Para os seguintes animaes, com pesos especiaes: Quirno Costa, 54 kilos; Maroim, 54; French Warrior, 52; Black Jester, 52; Sunstar, 51; Faceira, 51; Maneco, 51; Conde Danillo, 50; Alsaciana, 50; Sopeton, 49; Moreno, 49; Can Can, 48; Reve d'Armes, 46; Kamakura, 46; Estoril, 46; Primoroso, 45; Morenito, 45; e Guinéo, 45.

A inscripção será encerrada amanhã, sabbado, ás 5 horas da tarde.

Exceptuadas as duas provas classicas, nas demais os pesos subirão proporcionalmente, de modo que o maximo nunca seja inferior a 52 kilos.

VARIAS NOTICIAS

Como antecipamos, regressa hoje a esta capital, acompanhado de sua familia, o dr. Paulo de Frontin, presidente do Derby-Club. O "Cap Polonio" é esperado ás 7 horas da manhã, estando marcado o desembarque para ás 9, no cáes Mauá, onde receberão o dr. Paulo de Frontin delegações do Derby, do Jockey-Club, do Club de Engenharia, da Commissão Central dos Criadores e de varias outras associações. Daquelle cáes seguirá o cortejo para a séde do Derby-Club, onde serão prestadas homenagens ao seu presidente.

—:— Julgando a corrida de domingo ultimo, na Moóca, a directoria do Jockey-Club Paulistano resolveu:

suspender por uma reunião o jockey R. Watson por não ter conservado sua linha na recta de chegada, montando Silver King, no pareo Consolação;

suspender, por tres mezes, o jockey Antonio Maceyra, por ter embaraçado a corrida da egua Damieta no pareo Taça dos Productos;

chamar á secretaria, para explicações, o jockey Pablo Zabala;

solicitar dos socios que tragam comsigo os seus distinctivos, afim de facilitar a fiscalização dos portões do hippodromo, nos dias de corridas, porquanto lhes póde ser vedada a entrada no prado, de accôrdo com os estatutos.

Os emu's australianos reproduzem-se no Jardim Zoologico

Os grandes emu's da Australia (Dromaeus Novae Hollandiae), pela primeira vez, deram uma bella producção ao nosso Jardim Zoologico. De uma ninhada de onze ovos, sairam oito lindos emusinhos, extraordinariamente interessantes; os pequenos emu's, com a sua pennugem de riscas brancas e pretas, e as cabecinhas com incomprehensiveis arabescos, assemelham-se a pequeninas zebras de dois pés. Durante quarenta dias, elles se conservam assim; depois, as riscas desapparecem e tornam-se pardos.

Os emu's são os avestruzes australianos, maiores que a nossa ema e menores que o avestruz africano.

Os seus ovos verde-escuros, enormes, de casca aspera e espessa, parecem artificiaes; a incubação é de cincoenta a cincoenta e cinco dias e della se encarrega exclusivamente o macho, que depois cuida dos filhos, emquanto a femea fica detida, pois que mata os filhos que encontra.

A Cruz Vermelha Americana

A chamada do rol da Cruz Vermelha Americana faz-se este anno durante o periodo que vae do Dia do Armisticio ao Dia de Acções de Graças, 11 a 30 de novembro. Uma commissão de senhoras da secção do Rio (Rio Chapter) procura alistar no rol os nomes de todos os americanos domiciliados nesta cidade.

A Cruz Vermelha Americana pretende levantar este anno, só por meio de annuidades, que são de u dollar ou 8$000 por pessoa, ... $5.000.000.00 ou mais ou menos 40.000:000$000.

Domingo, 26 do corrente, ás 11 e 30 da manhã, haverá na Egreja Unida (Union Church), á praça José de Alencar, um discurso sobre "A Obra Mundial da Cruz Vermelha". Haverá tambem musica apropriada.

PREFEITURA

Foi hontem multada, em 500$000, por estar explorando uma barreira existente no morro da Baroneza, sem que tivesse pago a respectiva licença a Companhia Fornecedora de Materiaes.

— Paga-se hoje a folha de vencimentos dos adjuntos de 2ª classe, de letras J-Z, referentes ao mez de outubro.

— O prefeito vetou hontem a resolução do Conselho que regulava o provimento das vagas deixadas pelos professores do Instituto João Alfredo, Luiz Candido Paranhos de Macedo e Pedro da Cunha Souto Maior.

O curso de chimica industrial da Polytechnica

Communicam-nos:

"De ordem do director, são convidados todos os alumnos do 3º anno deste curso a comparecer a esta Escola até ao dia 28 do corrente, afim de se entenderem com os professores do mesmo relativamente á apresentação dos relatorios e á execussão dos trabalhos praticos que devem servir de base á verificação do aproveitamento obtido durante este anno."

Um grande festival dos escoteiros da Gloria

Realiza-se domingo proximo, ás 4 horas da tarde, o grande festival promovido pelos escoteiros da Gloria, para recebimento da bandeira nacional, offerecida pelo Centro Feminino e que será benta pelo arcebispo d. Sebastião Leme.

A festa terá logar no parque da Matriz da Gloria, no largo do Machado.

Haverá um programma variado e interessante.

Congresso dos Estudantes das Escolas Secundarias do Brasil

Realiza-se hoje, ás 3 1/2 horas da tarde, na Associação Christã de Moços, á rua da Quitanda, 77, mais uma sessão deste congresso.

"Ahi! Madama!"

Recebemos o samba carnavalesco "Ahi! Madama!", musica e letra de "China", que produziu grande successo quando executado em Paris pelos populares "8 batutas".

FLAGELLADOS DA RUSSIA

Recebemos do tenente Isolino Alonso, producto de uma subscripção aberta pelo mesmo na cidade de Piquete, em favor dos flagellados da Russia, a quantia de .. 115$000
Quantia já publicada .. 1:901$000
2:016$000

CINEMA PARIS
Exhibidor dos afamados films da Realart e outros
HOJE — Mais um brilhante exito — HOJE
Dois grandes triumphos artisticos
Wanda Hawley a interessante e conhecida artista, no principal papel da comedia da REALART
REALART PICTURES
Duas provas de amizade
5 longos actos cheios de alegria e sentimento
Vittoria Lepanto, a notavel e formosa actriz italiana, que reapparece em
Não a condemnes
Empolgante acção dramatica em 6 actos
2ª feira — A derrota de Satan, drama em seis actos e Perola entre perolas.. pelos notaveis artistas allemães Lora Bergner e Carlos Voght. Breve — Alberto Steinruck, o vibrante actor em Frederico, o rei. 10 grandiosos actos

O ANNUNCIO PUBLICADO HONTEM NESTE MESMO LOCAL, FICA SEM EFFEITO.

Material Pathé — Casa Especial de importação — Material Gaumont

de material cinematographico. Exclusivos importadores para o Brasil de
MATERIAL DE CABINE PATHE'
Stock de montagens completas e peças sobresalentes de
MATERIAL DE CABINE GAUMONT

Antes de comprarem o material para a cabine do seu cinema, peçam preço no Centro do Mercado do Material Cinematographico — a F. SERRADOR & MAIA — rua Chile, 17 — Rio — End. Teleg. Excelsfilm.

Montagem Pathé modelo reforçado

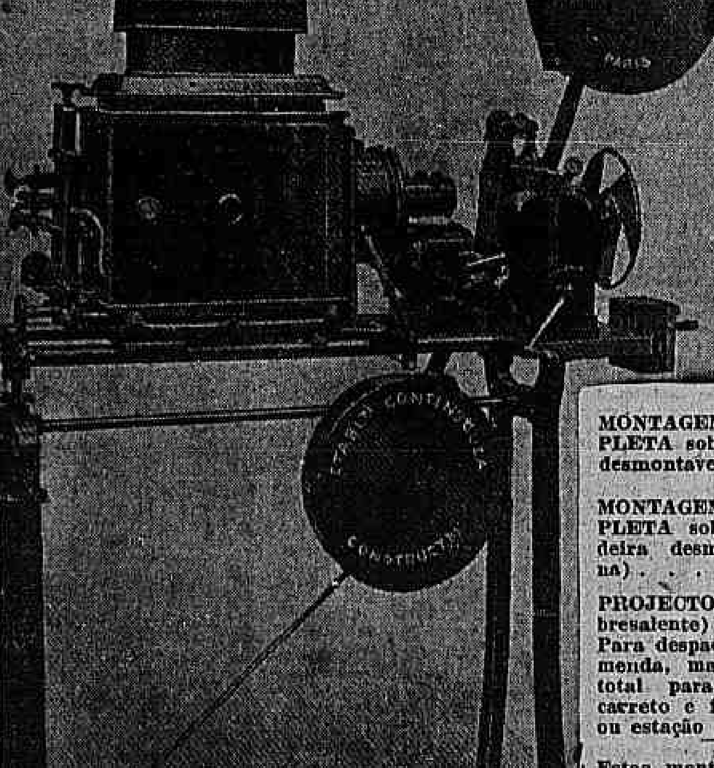

sobre de ferro moderna (desmontavel).

Preços conforme catalogo em distribuição

MONTAGEM PATHE' COMPLETA sobre mesa de ferro desmontavel..... 2:800$000

MONTAGEM PATHE' COMPLETA sobre mesa de madeira desmontavel (moderna) . . . . . 2:400$000

PROJECTOR PATHE' (sobresalente) . . . 920$000

Para despachos como encommenda, mais 5 % sobre o total para encaixotamento, carreto e frete até o porto ou estação do destino.

Estas montagens estão completas (conforme o catalogo) e promptas á funccionar, com corrente continua ou alternada de 110 volts.

Para trabalhar com 220 volts é só accrescentar uma resistencia addicional de 110 volts.

Preços conforme catalogo em distribuição:

MONTAGEM GAUMONT COMPLETA, prompta a funccionar com corrente continua ou alternada de 110 volts. . . . . 2:750$000

PROJECTOR GAUMONT (sobresalente) 1:200$000
Para despacho como encommenda, mais 5 % sobre o total para encaixotamento, carreto e frete até o porto ou estação do destino.

Esta montagem está completa (conforme o catalogo) e prompta a funccionar. Para trabalhar com 220 volts é só accrescentar uma resistencia addicional de 110 volts.

IMPORTANTE —— As nossas montagens completas, levam caixas contra fogo, enroladeira dupla, objectiva luminosa, téla, carretels sobresalentes e resistencia d'arco etc.

Esta casa é a unica que, sem receio da variação do cambio, usufruindo pequenos lucros, fornece catalogo de preços do material de cabine. Em virtude da grande procura de material Pathé, avisamos que o nosso catalogo em distribuição estará em vigor até o dia 31 de dezembro proximo.

Concedemos a exclusividade da venda do MATERIAL PATHE', para o Norte do Brasil, mediante combinação.

Stock permanente de todas as peças sobresalentes e accessorios PATHE' e GAUMONT

MONTAGEM GAUMONT

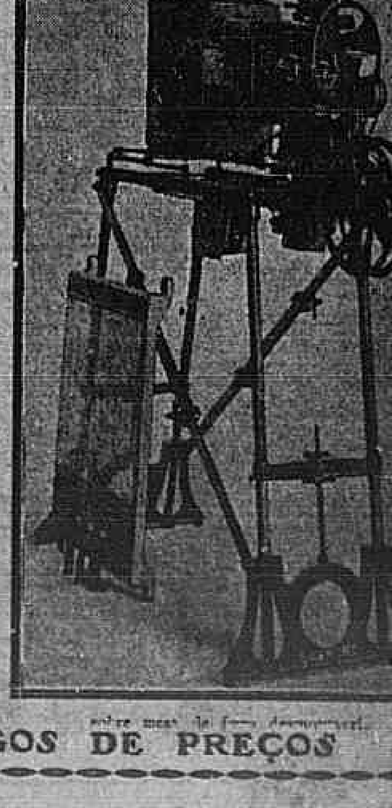

PEÇAM CATALOGOS DE PREÇOS

PROGRAMMA NATALINI

FRIDERICUS REX
SUPER-PRODUCÇÃO
Protagonista o celebre actor
Albert Steinruck
N. B. - Para locação deste grandioso film: NATALINI & BARRETO - Chile 7

CENTRAL DO BRASIL

Attendendo ao acto de justiça do dr. Assis Ribeiro, retirando do edital do concurso de praticantes de conferentes a clausula que obrigava tambem os praticantes de conductor de trem a prestarem o referido concurso e os que fossem reprovados seriam dispensados, lembramos a s. s. o aproveitamento dos referidos praticantes nas vagas effectivas, isto é, os que prestaram exames de habilitação e tiverem mais de um anno de serviço. Este appello vem em proveito da parte economica, conforme o ultimo relatorio do Ministerio da Viação, evitando-se admissões de novos empregados para as vagas existentes.

—:— Continua a ser vontade contra o pessoal [illegible] ao [illegible] dormitorio da estação de Norte, em São Paulo. Até hontem nenhuma providencia foi tomada para ser enviado um carro de serie DM, de leitos, afim de servir de repouso para os conductores e bagageiros diariamente, até que seja concluida a nova estação.

—:— Por acto de hontem, foram admittidos no 2º Divisão, Nazareth Lopes e Mario Ferreira Campello, como praticantes de conductor de trem, ex-trabalhadores Lourival de Menezes, como guarda da Central; Paschoalino de Lucas, como guarda da Maritima; Francisco Ricardo de Oliveira, como trabalhador de S. Diogo e Tiburcio de Andrade, como trabalhador de Maritima.

—:— Foi transferido para praticante de conductor de trem, o sr. Brasil Ferreira do Nascimento.

—:— Regressou hontem de sua viagem de inspecção ao ramal de São Paulo, o dr. Assis Ribeiro.

O director da nossa principal via-ferrea esteve examinando os trabalhos de construcção do armazem n. 2, destinado ás cargas de Norte e que estão concluidos.

Percorreu tambem as variantes da 5ª Parada e do Poá, onde já iniciaram o assentamento da nova linha para a duplicação dos suburbios de Mogy das Cruzes até Norte.

—:— O dr. Assis Ribeiro esteve nas officinas da 4ª Divisão em Norte, onde examinou os carros ns. 63 e 64, serie DM, ali fabricados e que entrarão em trafego a partir de 1º de dezembro proximo. Hontem mesmo, o dr. Assis Ribeiro, compareceu ao seu gabinete de trabalho, onde despachou todo o expediente.

—:— A estação Central forneceu hontem, por conta dos diversos Ministerios e outras repartições, 74 passagens, na importancia total de 1:513$700.

—:— O director nomeou a seguinte commissão para receber a linha ferrea de Curralinho á Diamantina, encampada pelo decreto n. 15844, de 14 do corrente mez: dr. Lucas Soares Neiva, dr. João de Carvalho Araujo e dr. Joaquim Augusto Ribeiro de Almeida.

Esta commissão funccionará logo que seja assignada a competente escriptura publica.

—:— O dr. Assis Ribeiro designou para a banca examinadora do concurso de praticantes de conferentes, os seguintes funccionarios: dr. José Antonio da Rosa, presidente da banca; auxiliar de escripta, Alberto de Castro Ribeiro, escripturario da secretaria, Pedro da Silva Moreira, 4º escripturario da 5ª divisão, Eduardo Sequeira e escripturario da 5ª divisão, bacharel Horacio Baptista de Moura e o amanuense da 5ª divisão, Missel dos Santos, examinadores.

—:— O dr. Assis Ribeiro, ordenou o cancelamento das seguintes concessões, a titulo precario, da: d. Ernestina da Rocha Ferreira, para manter um vendedor ambulante na plataforma da estação de Cascadura, visto não ter pago a contribuição do 4º trimestre do corrente anno; de d. Maria José de Oliveira, a permissão para se utilizar de uma pena d'agua, na estação de Palmeiras, por não ter pago o trimestre correspondente; de d. Herculia Candida Monteiro, para manter um vendedor ambulante, na plataforma da estação de Ferry-Ayer, por não se ter utilizado até á presente data da referida concessão.

—:— Por acto de hontem, o director effectivou nos respectivos cargos, praticantes de bagageiro, interinos: Uldarico Pinto Gonçalves e Annibal da Silva Ramos.

Foi demittido por conveniencia do serviço, o trabalhador [illegible] Cardoso; Dimas Accacio, da Central do Brasil. E por não manter na referida estação a disciplina necessaria, foi suspenso o agente da estação de [illegible] a mesma, Julio Emilio Corrêa.

—:— Requerimentos despachados, hontem, pelo director da Estrada de Ferro Central do Brasil:

Dimas Maximiano, Horacio Borges, Felippe Lins, Francisco Alves, José Miguel Fernandes, Lucas Bernardo de Souza, Alfredo Coelho, Roberto Alves Ribeiro, João Antonio de Oliveira, Manoel Gonçalves, pedindo licença, — Idem; José Felix da Silva, pedindo readmissão; José da Conceição, pedindo readmissão; José da Costa Oliveira, pedindo readmissão; [illegible]

[illegible] Horacio Ferreira, pedindo restituição de documentos; Izaura do Prado Borges Barbosa, pedindo pagamento; Mestre & Blatgé, pedindo indemnização — Compareçam á secretaria; Vencelina Ferreira do Carmo, pedindo pagamento — Satisfaça a exigencia da pagadoria; Fonseca, Marques, Irmãos, pedindo indemnização — Sellem o annexo.

CARNAVAL

Lança Perfume

RODO E RIGOLETTO

Unico representante directo da fabrica **Fernando Valle**

RUA SACHET, 39-3º

Telephone Norte 397

RIO DE JANEIRO

(5063)

EXAMES

Na secretaria desta escola acham-se abertas as inscripções para exames de fim de anno, de accordo com as disposições regulamentares affixadas na Portaria.

Haverão hoje os exames praticos de hoje:

1º. Anno Medico, ás 10 1|2 horas — Oswaldo dos Santos Romeiro, Miguel de Souza Ferreira, Alfredo Simões Ribeiro, Virgilio Augusto Teixeira, [illegible]

[illegible]

2º. Turma, ás 3 horas — [illegible]

[illegible]

5º. Anno Medico, ás 9 horas, no Instituto Anatomico — [illegible]

[illegible]

6º. Anno Medico, ás 12 horas — [illegible]

[illegible]

4º. Anno Medico, ás 9 1|2, Anatomia Pathologica, Instituto Anatomo-Pathologico — [illegible]

[illegible]

6º. Anno, Clinica Medica, Hospital da Misericordia, ás 10 horas — [illegible]

[illegible]

6º. Anno de Pharmacia, ás 11 horas — [illegible]

HOJE

25:000$000

INTEIRO 1$600

Loteria do E. do Rio.

(5054)

Sociedade B. Protectora dos Inquilinos

A sociedade chama a attenção de todos os inquilinos desta cidade para, no caso de serem intimados judicialmente para despejo, allegarem que ao mesmo quando os senhorios deixaram de receber o aluguel, nada consentiram em receber e que por isso não prestam contas, pois deve, o mesmo, os advogados da sociedade, os drs. Oswaldo de Menezes e Corrêa Locks, os quaes poderão ser encontrados em seu escriptorio á Avenida Rio Branco n. 11, 2º andar, das 1 ás 6 horas e á noite das 7 ás 9 horas, na séde social, com o dr. Julio Bittencourt, á rua do Lavradio, 190, 2º andar.

As consultas são gratis. Em caso de defesa ou qualquer outro procedimento judicial, a sociedade cobra apenas 1$000 de mensalidade a cada socio, para as despesas judiciaes.

Cada socio gosará, além dessas vantagens, de um auxilio de 30$000 caso fique impossibilitado a trabalhar por invalidez ou molestia, e 60$000 a familia recebera no caso de morte, tal que se inscrever ja, como socio, recebem o beneficio do art. 5º dos estatutos, que diz:

— "Todo aquelle que se inscrever no prazo de trinta dias de fundação da sociedade, será socio fundador e considerado fundador e sem pagar joia, além de 1$000 de mensalidade a cada socio, com direito a tudo immediatamente e depois de 2 annos, serão remidos."

CINEMA SMART (Elegante)

HOJE — Programma — HOJE extra

A VOZ DO OCEANO — 5 grandiosos actos, programma da Fox Film.

ALICE BRADY — Maravilhosa artista em: BONS DIAS — 5 actos de amor e ternura com a encantadora Gladys Walton.

— ATIÇA-OS BROWNIE — Bellissima comedia em 2 actos. Preços especiaes — Grande orchestra. Amanhã — Margot, 6 actos, por Gina Palerme.

Chás-dansantes

O ASSYRIO realiza os seus chás-dansantes ás quartas-feiras, sabbados e domingos, das 17 horas ás 19 horas.

EXCELLENTE ORCHESTRA

PREÇOS EGUAES AOS DE CONFEITARIA.

(P. 17502)

NOS THEATROS

NOTAS & NOTICIAS

O THEATRO BRASILEIRO FO'RA DAQUI — Segundo telegrammas de hontem, acaba de obter grande successo em Buenos Aires a comedia brasileira "Eu arranjo tudo", traduzida para o hespanhol, e ali levada á scena pela companhia Rosas. Esta comedia é de Claudio de Souza, que ainda ha pouco teve egual successo nas capitaes portuguezas com sua comedia "Os bonecos articulados", levada á scena por Chaby. Entre outras peças do mesmo autor, traduzidas para outras linguas, figuram "A ave de rapina" ("L'oiseau de rapine"), levada á scena pela companhia do theatro Athenée de Paris, e "Flores de sombra", que foi traduzida para o dialecto napolitano, e levada á scena pela companhia Città di Napoli, e acaba de ser traduzida em Roma, para o italiano, por Carlo Parlagreco e Vitalino Rotelini. "Flores de sombra" está sendo agora traduzida para o francez, por Eugenie Buffet, que tanto nosso publico conhece por suas ultimas excursões ao nosso paiz.

Está de parabens, pois, o theatro brasileiro, e seus escriptores, pela repercussão que estão tendo no estrangeiro, nossas melhores comedias.

—:—

"O HOMEM DO CINEMA" E O SEU PROTAGONISTA — Christiano de Souza e o seu afinado conjunto de artistas que se compõe dos seguintes nomes: Maria Lina, Alice Ribeiro, Leda Vieira, Judith Rodrigues, Nathalina Serra, Cora Costa, Augusto Annibal, Alvaro Costa, Eduardo Pereira, Henrique Machado, Alvaro Fonseca, Nestorio Lips e João Silva, estão activando os ensaios, que, por signal já se acham adeantadissimos, da hilariante comedia "O homem do cinema", de Nancey e Rioux, adaptação de Machado Corrêa, que servirá de estréa á companhia, no Rialto, no dia 1 de dezembro.

O principal papel de "O homem do cinema" está entregue ao popular actor Augusto Annibal, que num typo caricato de porteiro de cinema, vae apresentar uma admiravel creação comica.

—:—

VAMOS PINTAR O SETE — Continua a attrair grandes concorrencias ao theatro S. José a revista de Raul Pederneiras — "Vamos pintar o sete!", que constitue o successo theatral da época. Alfredo Silva, Celeste Reis, Pepita de Abreu, Itala Ferreira, Henriqueta Brieba, etc., nos principaes papeis, grangeiam applausos todas as noites.

—:—

CIRCO EUROPEU — Retribuindo á deferencia dos moradores de Botafogo, que para elle têm affluido, em grande numero, todas as noites, este circo organizou para a funcção de hoje mais um programma magnifico, com muitos attractivos e surpresas; os espectadores desta funcção, dado o relevo dos numeros artisticos que vão ter ensejo de apreciar, dar-se-ão por muito satisfeitos.

—:—

O SUCCESSO CRESCENTE DE "O MODESTO PHILOMENO" — Na proxima segunda-feira completa o seu meio centenario a comedia de Gastão Tojeiro, "O modesto Philomeno", que tem attrahido ao Trianon um verdadeiro mundo de gente. E attrairá durante muito tempo, o que nos permitte prever o centenario e o bi-centenario da engraçadissima peça.

O successo d'"O modesto Philomeno" se é da peça é tambem do desempenho. Todos os artistas têm no "O modesto Philomeno" trabalho admiravel.

—:—

O LUAR DE PAQUETA' — Subordinada a esse titulo o sr. Freire Junior escreveu recentemente uma burleta que dentro de poucos dias vae ser representada pela companhia Garrido, no Cine Theatro America. O autor de "O homem da Light" precisou bem os typos da sua nova peça, bem como desenvolveu brilhantemente o assumpto, que é um flagrante da vida carioca. Para Alda Garrido, Americo Garrido, Mendonça Balsemão e Manoel Teixeira, o festejado escriptor fez papeis especiaes, offerecendo-lhes margem para tiradas comicas de grande effeito. Mais alguns dias e "Luar de Paquetá" estará em scena no America.

—:—

A REABERTURA DO THEATRO CARLOS GOMES — O theatro Carlos Gomes reabre hoje, suas portas, para estréa da companhia de vaudevilles organizada pela Empresa Paschoal Segreto, sob a direcção do actor Francisco Marzullo. A estréa dar-se-á com um vaudeville de Gastão Tojeiro, "Surprezas da exposição", escripto especialmente para esse fim.

Os artistas da nova companhia constituem uma garantia de exito para a temporada que hoje se inaugura. "Surprezas da exposição" tem o seu desempenho confiado a Iracema de Alencar, Clotilde Duarte, Luiza de Oliveira, Mathilde Costa, Corina Silva, Branca de Lys, Maria Mattos, Armando Rosas, Manoel Mattos, Oscar Duarte, Armando Braga, Ivo Lima, Ramos Junior, Aldirio Ferreira, Randolpho de Almeida e F. Marzullo.

—:—

NO CINE THEATRO AMERICA — Volta hoje á scena no cine theatro America, representada pela companhia Garrido, a engraçadissima burleta de Gastão Tojeiro, "Cabocla de Caxangá". A intelligente actriz Alda Garrido, tão justamente querida pelo publico carioca, fará o principal papel feminino, incumbindo-se da interpretação dos demais papeis os artistas Americo Garrido, Mendonça Balsemão, Manoel Teixeira, Alves Moreira, Ney Martins, Estephania Louro, Thereza Gathi, Pepa Ruiz, Georgina Teixeira, etc.

—:—

EVA — A companhia Bertini-Gioana em vista do successo obtido com a representação da opereta "Eva", dará mais um espectaculo com esta peça, na qual Italo Bertini tem um dos seus melhores trabalhos.

Amanhã subirá á scena em primeira representação, nesta temporada, a opereta "Mazurka azul", Pina Gioana no papel de Blanca de Lossing e Italo Bertini no do pandego farçante Adolar Engelberg, têm duas esplendidas creações.

—:—

LUCILIA SIMÕES — Amanhã, sabbado, reapparecerá em Santos, de volta de Campinas, a companhia Lucilia Simões, que depois de dar alguns espectaculos virá ao Rio de Janeiro afim de embarcar para Portugal. Lucilia dará aqui uma curta série de espectaculos com as peças de maior successo e ainda algumas do seu repertorio, que desconhecemos, e entre as quaes se conta "Mar alto", de Antonio Ferro, que se estreou com ella em S. Paulo, alcançando um extraordinario successo.

—o—

MUSICA

GABRIEL FAURE' — O ultimo numero da "Révue Musicale" é todo consagrado a Gabriel Fauré, contendo bons estudos sobre a sua vida e as suas obras.

O sr. Emile Vuillermoz, escrevendo sobre Gabriel Fauré, diz:

"O seu destino é certamente unico na historia da arte. A sua carreira é um desafio a todos os dados da sabedoria e da experiencia. Eis um homem que é a propria modestia, e que conheceu a gloria, a verdadeira gloria, a admiração fervorosa de um povo de desconhecidos, que o fez seu Deus. Eis um homem simples, discreto, sem ambição e sobre o qual as honras cáem espontaneamente com uma extraordinaria obstinação. Eis um homem que deve saber muito bem que nada se faz de grande em nossa sociedade moderna sem a publicidade e sem o dinheiro, e que, sem dinheiro e sem publicidade, fez tantos milagres quantos lhe approuve.

A sua carreira apresenta a curva feliz de uma das suas melodias. Dos bancos da Escola Niedermeyer, onde começou os seus estudos, á tribuna de honra do grande amphitheatro da Sorbonna, onde foi organizada, no ultimo verão, a sua apotheose nacional, elle fez todas as étapas da gloria, sem violencias nem lutas. Na Escola Niedermeyer obteve successivamente os premios de piano, harmonia, orgão e composição. Logo foi nomeado organista em Rennes, na egreja do Salvador. Quatro annos depois volta a Paris, e, depois de tocar em varias egrejas, chega ao grande orgão da Magdalena. Já então, era professor da Escola Niedermeyer, de onde o governo o tirou para as funcções de inspector das Bellas Artes. Fauré succedeu logo a Massenet, como professor de composição, e a Theodoro Dubois, como director do Conservatorio, do qual nunca foi discipulo. O "Figaro" se honra de lhe confiar a critica musical; o Instituto lhe offerece a cadeira de Reyer, e o governo lhe dá a gravata de commendador da Legião de Honra. Aos 68 annos, lembra-se de abordar o theatro lyrico, com uma obra prima: "Penelope", que o publico não acabou ainda de descobrir. Depois abandona a direcção do Conservatorio e se põe a escrever, entre duas viagens, obras de uma frescura e de uma juventude que nos fazem comprehender que o seu claro engenho e a sua fina sensibilidade não envelhecerão jámais. O autor compára em seguida, o ensino de Fauré e de Vincente d'Indy: o primeiro passou sempre por um dilettante; o segundo possúe, ao contrario, uma fé e um ardor apostolicos e uma vocação pedagogica nitidamente affirmada. Pois bem. Da classe de Fauré sairam compositores senhores de um "métier" subtil e forte: os Koechlin, os Ravel, os Florent Schmidt, os Enesco, os Louis Aubert, os Ladmirault, os Roger-Ducasse, etc. Da classe de d'Indy sairam artistas probos e honestos, inimigos de vãs concessões á multidão, mas cuja technica é pesada e incompleta e que parecem ignorar a importancia do sentimento harmonico na linguagem musical deste tempo."

—o—

O CARTAZ DE HOJE

PALACIO — "Eva".
TRIANON — "O modesto Philomeno".
CARLOS GOMES — "Surprezas da exposição".
S. JOSE' — "Vamos pintar o sete".
CINE-THEATRO AMERICA — "A cabocla do Caxangá".

Primeiro Congresso Nacional de Operarios em Fabricas de Tecidos

Reune-se hoje, ás 7 1|2 da noite, na séde da Confederação Cooperativista Syndicalista Brasileira, a commissão organizadora do Primeiro Congresso de Operarios em Fabricas de Tecidos.

A' essa reunião devem comparecer todos os delegados já reconhecidos e os que ainda não apresentaram as credenciaes.

Qualquer operario que trabalhe em fabricas de tecidos póde assistir ás reuniões.

TRINOZ

— DE —

Ernesto Souza

Inappetencia, Máo Halito, Más Digestões, Dôres de Cabeça, Figado Augmentado, Urinas Turvas, Palpitações do Coração.

TONICO DO SYSTEMA NERVOSO

GRANADO & C. - 1.º de Março, 14

Applicado em casos chronicos que já levavam o doente ao desanimo, o *TRINÓZ* tem dado resultados sorprehendentes. Pessoas que tinham mesmo verdadeiro horror á comida, sentam-se hoje á mesa com satisfação.

—:—

Com prazer a gente come,
Tomar TRINÓZ é ter fome.

(691)

Noticias de Nictheroy

TRIBUNAL DA RELAÇÃO

O presidente do Tribunal da Relação distribuiu hontem os seguintes feitos:

Aggravo civel em separado, n. 1.005, de Campos — Aggravante, Benedicto Leoncio da Silva; aggravado, Jayme Octavio Pereira. Ao desembargador Nogueira Torres.

N. 1.006, de Campos — Aggravante, d. Seraphina de Azevedo Lima; aggravado, Adhemar Alves Torres. Ao desembargador Godoy e Vasconcellos.

Appelação civel n. 3.328, de Nictheroy — Appellante, o juizo de direito da 1ª vara; appellados, Manoel Alves Cardoso e d. Jandyra Guilhermina Cardoso. Ao desembargador Godoy de Vasconcellos.

N. 3.329, de Rezende — Appellante, o curador geral; appellada, d. Manoela Thereza de Jesus. Ao desembargador Custodio da Silveira.

N. 3.330, de Nictheroy — Appellantes: primeiro, o Instituto Vital Brasil; segundo, dr. Luiz dos Santos Afflictos; appellados, os mesmos e a Prefeitura Municipal. Ao desembargador Pinho Junior.

N. 3.331, de S. Fidelis — Appellante, o juizo de direito; appellados, Benedicto Pereira de Oliveira e sua mulher d. Julieta Neves de Oliveira. Ao desembargador Antonino Neves.

Serão julgadas, na sessão de hoje, as seguintes causas:

Embargos na appellação civel (deserção) n. 3.187, de Nictheroy — Relator, o desembargador Godoy e Vasconcellos.

Aggravo civel em separado, n. 983, de Vassouras — Relator, o desembargador Silva Brandão.

N. 799, de Iguassu' — Relator, o desembargador Godoy e Vasconcellos.

N. 794, de Iguassu' — Relator, o desembargador Pinho Junior.

N. 801, de S. Gonçalo — Relator, o desembargador Pinho Junior.

Embargos de nullidade no recurso eleitoral n. 784, de Mangaratiba — Relator, o desembargador Silva Brandão.

MÃO ACHADO

O respeito do achado do cadaver de uma creança recem-nascida, no deposito de lixo da rua da Sagração, e que hontem noticiámos, foi hoje verificado tratar-se de um crime.

Cêdo, ás 8 horas da manhã, no necroterio do cemiterio de Maruhy, o medico legista dr. Luiz Queiroz fez a necropsia, attestando como *causa-mortis* "asphyxia por suffocação", entre as noites de 21 e 22 do corrente.

A policia do 3º districto, em vista disso, iniciou diligencias para descobrir a casa da rua Marquez de Paraná em que fôra colhido pelo carroceiro João Evangelista o embrulho contendo o corpo.

OS "INDESEJAVEIS"

Por ser vadio, voltará á sua terra natal

A bordo do "Andes", que deverá sair, hoje, para Vigo, embarca o individuo Manoel da Costa Geraldes, de nacionalidade hespanhola, condemnado á expulsão do territorio nacional pelo juiz da 4ª pretoria criminal, em virtude de ter sido julgado nocivo.

Manoel foi processado por vadiagem, pela 3ª delegacia auxiliar.

Os documentos devem ser remettidos ao auditor

Em solução a um officio em que o director dos Correios declara haver resolvido que a Administração do Paraná não attendesse á requisição feita pelo auditor da 9ª circumscripção militar no sentido de lhe serem entregues os originaes referentes a determinado vale postal, dos quaes carece a justiça militar para instrucção do processo criminal em que um sargento é accusado de, em serviço do seu regimento, haver falsificado documentos para receber a importancia do alludido vale, o ministro da Viação, considerando que, por se tratar de um processo criminal que se prende á falsificação de documentos, é imprescindivel que constem dos respectivos autos os originaes de todos os documentos que se relacionem com o caso em julgamento, não se justificando, assim, a recusa dos originaes requisitados, tanto mais quanto a citada administração póde tirar certidões desses documentos e usal-as para os fins necessarios, mencionando o destino dado aos respectivos originaes, determinou aquelle chefe de serviço que faça com que os alludidos documentos sejam remettidos ao mencionado auditor.

As escolas ao ar livre na opinião do sr. Maurice Wolff

Escreve o sr. Maurice Wolff:

As escolas aereas e as escolas ao ar livre, diz o autor, são um pouco differentes umas das outras, pois, emquanto as primeiras poderiam se tornar o typo uniforme das escolas do futuro, as segundas, sobretudo por causa do seu ensino restricto, recolheriam creanças mais franzinas, as quaes, após uma estadia mais prolongada nestas escolas e depois do uso de uma therapeutica adequada, seriam restituidas ás escolas ordinarias. Ha em Paris no XVII "arondissement" os dois typos indicados, graças á munificencia de uma generosa doadora e marqueza Delabord. Depois de tratar da escola aerea, o autor mostra o que são as escolas ao ar livre.

As creanças permanecem uma média de 12 horas na escola ao ar livre: chegam cedinho e só se retiram para suas casas ao cair da noite. Recebem gratuitamente as refeições, com uma alimentação racional, evitando-se sempre a superalimentação. Uma sesta obrigatoria de pelo menos uma hora, no meio do dia, ao ar livre, com o corpo quasi nú, de sorte que o ar penetre francamente em todos os póros do joven organismo, de cujo restabelecimento é um dos principaes factores, com a gymnastica e a hydrotherapia. Dirigida por uma enfermeira diplomada, a gymnastica occupa na escola ao ar livre um logar egual ao ensino. A gymnastica é aqui uma cultura physica, com a legitima pretenção de desenvolver scientificamente os principaes orgãos ou remediar os defeitos physicos. O trabalho escolar propriamente dito não absorve mais de uma hora e meia durante o dia todo. Porque só a saúde está em causa. O ensino é muito resumido, constituido em lições de coisas, simples e vivas, com experiencias e demonstrações no jardim, desenhos, etc.

A escola ao ar livre (sobre o qual o autor dá outros detalhes que não podemos resumir por falta de espaço), é destinada ás creanças fracas, mas não atacadas de molestias constitucionaes, e que, com uma estadia mais ou menos prolongada ao ar livre, podem seguir depois o curso das escolas ordinarias. Ha, porém, outras creanças, mais seriamente ameaçadas: são as "pretuberculosas". A medicina não admitte mais a hereditariedade como agente de propagação da tuberculose, mas o contagio. E', pois, necessario tirar do lar de um tuberculoso a creança fraca que póde adquirir a molestia. Essa obra de defesa deve ser realizada pelos "preventorium", cujos resultados na França já tem sido excellentes. Dois "preventoriums" em plena actividade funccionam sob a direcção do Departamento de Hygiene Social do Sena: um em Fontaine-Bouilhant, outro em Plessis-Nobinson, numa admiravel propriedade, destinada a tornar-se uma cidade jardim, e onde se conservaram felizmente as arvores seculares.

O regimen é o do internato, e os pensionistas habitam as duas casas e dez barracas. O dia é cheio e variado. Nenhum exercicio deve exceder de meia hora, para evitar a fadiga e a monotonia. As vestes são reduzidas ao minimo, com os pés calçados apenas de sandalias. A gymnastica representa um papel educador de primeira ordem. A monitora ensina a todas as creanças como devem respirar, desenvolver racionalmente a sua musculatura, marchar, saltar, cantar, todos os processos mente possivel o ar nos pulmões da proprios a renovar o mais frequentecreança. A sesta ao ar livre é de rigor, durando duas horas por dia.

Victima de uma explosão

Quando trabalhava em um tanque, na reparação de um automovel, o mecanico Luiz Bezerra de Andrade, de 30 annos de edade, brasileiro, da Garage Lloyd, á rua do Rezende n. 21, foi victima de explosão, ficando sériamente queimado.

Luiz foi ao Posto de Assistencia e dahi para o hospital.

A policia do 12º districto, que tomo uconhecimento do facto, acredita ter sido Luiz victima de uma perversidade.

Associação de Escoteiros Catholicos do Brasil

Tem tomado um grande desenvolvimento ultimamente a Associação de Escoteiros Catholicos do Brasil, cuja séde é á Avenida Rio Branco, n. 40, 1º andar. Fundada em 1917, tem actualmente no Rio de Janeiro dezeseis tropas de escoteiros e tres de lobinhos, num effectivo total de 1.300 escoteiros.

São essas as tropas de S. Bento, Gloria, Cattete, Catumby, Engenho Novo, Engenho Velho, Luz, Jacarépaguá, C. de Jesus, Meyer, Sant'Anna, Olaria, etc., todas em franco desenvolvimento. Possúe ainda algumas tropas nos Estados, entre as quaes avulta a do Gymnasio Diocesano, de Pouso Alegre, Estado de Minas.

Mantém o orgão escoteiro "O Escoteiro", publicação mensal já em seu quarto anno de vida.

A Escola de Instructores de Escoteiros, unica do Brasil, fundada em 1919, e equiparada a Gillwell Park, escola official ingleza, é mantida egualmente por esta Associação. Seus curso gratuitos, funccionam á Avenida Rio Branco, 40, 1º andar, ás quintas-feiras, á noite; e a ella deve a Associação seu magnifico quadro de 39 instructores diplomados, tendo egualmente fornecido instructores diplomados a outras associações e grupos isolados.

Quatro ou cinco novas tropas estão em organização pela Associação, sendo de notar a que vae ser creada no Collegio Paula Freitas sob os auspicios do seu director, dr. Mario de Paula Freitas.

Stocks de generos

Segundo os dados colligidos pela Superintendencia do Abastecimento, existiam no dia 20 do corrente, nos moinhos e trapiches desta capital, 10.302 toneladas de trigo em grão e 169.918 saccos de farinha de trigo.

Na mesma data, havia, nos depositos de inflammaveis, 79.733 caixas de kerozene e 245.173 ditas de gazolina, inclusive a existente a granel.

A multa imposta ao commandante do "Acre"

Por acto de hontem, o ministro da Viação aprovou a multa de 200$000 imposta pelo inspector da Navegação ao commandante do vapor *Acre*, do Lloyd Brasileiro, por infracção do regulamento da marinha mercante e navegação de cabotagem.

INDICADOR

ADVOGADOS

Dr. Amalio da Silva — Rua 7 de Setembro 207, sobrado.
Dr. Alvaro Goulart de Oliveira — Rua da Alfandega 91, sobrado.
Dr. Salgado Filho — R. General Camara 47, 1º and. Tel. 5304, Norte.
Drs. Verissimo de Mello e Domingos Lousada — Quitanda 45. T. C. 3907.
Dr. Nelson Campos — Escriptorio, rua da Carioca 66, sobrado.
Dr. Francisco Loup — Carmo, 71, 1º, sala 3º, 9 ás 11 e das 16 ás 18 hs.
Dr. Alfredo Machado Guimarães Filho. Rua do Ouvidor 52, 1º andar.
Dr. J. M. Mac Dowell da Costa — General Camara, 66. Tel. Norte 4747, das 10 ás 12 e das 14 ás 17 hs.

MEDICOS

Dr. Luiz Ramos — P. Saens Pena 31. R. Conde Bomfim 685. Tel. V. 1639.
Dr. Moraes (Manoel de) Av. R. B.co 137. (15 hs.) 2.ªs, 4.ª e 6.ªs.
Dr. I. Malagueta, R. do Carmo, 5, (Esq. de S. José), Tel. 2652 C.
Dr. A. Pamplona—Medeiros - Passaro, 27, Tijuca. V. 1276. 1º de Março 13, N. 5303, das 14 ás 16 horas.
Dr. Flavio de Moura — R. Buarque n. 33 (Leme). Tel. Sul 1052.
Dr. Henrique Duque — Rodrigo Silva n. 5. Res.: R. Ibituruna, 73.
Blenorrhagia — Cura radical por methodo biologico. Instituto Laborda, rua S. José 5. Tel. C. 5168. (5914)

MEDICOS ESPECIALISTAS

Dr. Renato de Souza Lopes, prof. da Fac. (App. digestivo. Trat. esp. da epilepsia. Raios X), S. José 39. (3-6)
Dr. W. Schiller (mentaes e nerv.) — R. M. Olinda (1-3). Tel. S. 2404.
Dr. Nelson Miranda — Trata pelos raios X, os tumores ganglionarios, fibromas, canceros, etc. R. Carioca, 48. C. 1585.
Dr. F. Terra — (Pelle e syphilis) — R. Assembléa 20 (2 ás 4).
Dra. Ursulina — (Senhs. e creanças). S. José 51 (12 ás 2 1|2). C. 5868.
Dr. A. F. da Costa Junior — (Ass. da Fac.) Pelle, syphilis, tumores. App. de radium; Chile 17 (4 ás 6).
Dr. Moncorvo — (Creanças) — R. do Carmo, 13, (3 hs.) Moura Brito, 58.
Dr. Werneck Machado — (Pelle e syphilis). Largo da Carioca 11, 1º and.
Dr. Guilherme Eisenlohr — (Tuberculose). Rua da Misericordia, 16.
Dr. Murillo de Campos — (D. mentaes e nervosas). Quitanda 15, ás 2 h.
Dr. Cunha Cruz — (Est. intes. e figado) D. nervosas e alcoolismo pela suggestão. R. Chile n. 11—3 ás 5.
Prof. Dr. Rabello — Syphilis, doenças da pelle. Radium em tumores e doenças da pelle. Assembléa, 85.
Dr. Marinho Rego — Mol. int., pulmões e intestinos. S. José 63, 1 ás 3 hs. Res.: Tel. S. 3154.

DOENÇAS NERVOSAS E MENTAES

Dr. F. Esposel — Prof. Fac. Rio—Clin. e pareceres med.-juridicos da esp. L. Carioca 18—2.ªs, 4.ªs e 6.ªs ás 16 hs. C. 6196. Rua Ruy Barbosa 393; Sul 3465.

PARTOS E MOLESTIAS DAS SENHORAS

Dr. Daciano Goulart — R. Uruguayana 25 (4 ás 6). Tel. C. 3762.
Dr. Lincoln de Araujo — R. 7 de Setembro 96 (2 ás 4). T. C. 3551.
Dr. Camacho Crespo — R. Conde de Bomfim 577. Tel. V. 1171.
Dr. João Pacifico—Norte 6363. Av. Mem de Sá 335 (sobr.), das 4 ás 5.
Dr. Tigre de Oliveira — Assembléa 28 (2.ªs, 4.ªs e 6ªs), 2 ás 4 hs. C. 1000.
Madame Moitrel Barbosa (parteira)—34, r. da Assembléa, 2º andar. Teleph. C. 3672.
Dr. Bento Ribeiro de Castro—S. Clemente 458. (905 S.) Quitanda, 15 (4 hs.) Diathermia e raios ultra-violeta.

CURA DA HYDROCELE

Dr. Leonidio Ribeiro, cura radical da hydrocele sem operação. 7 de Setembro 38, das 3 ás 4. Tel. 5510. C.

CIRURGIA, MOL. SENHORAS VIAS URINARIAS

Dr. Felix Goulart — S. José, 42 (3 ás 5). C. 264. Res.: Laranj. 30.
Dr. J. Adolpho Josetti — R. Assembléa 28 (2 ás 4). Tel. C. 1000.
Dr Eugenio Decourt — Consultas diarias—Assembléa, 34, de 5 ás 7.
Dr. Rupert Pereira — Uruguayana, 134, (das 2 ás 5). Tel. N. 6688.
Dr. Osorio Mascarenhas — Av. Rio Branco 257 (3 ás 5). C. 946.

CLINICA CIRURGICA, VIAS URINARIAS

Dr. Julio de Macedo—Carioca, 34-A. (12 ás 6). C. 3051—V. 5588.
Dr. A. Costallat — R. Carioca, 30—(das 4 ás 6 hs.) Tel. C. 3956.

CIRURGIA, DOENÇAS DO RECTO E ANUS

Dr. Raul F. Santos — Rua do Passeio 56 (1 ás 4). Tel. C. 2369.

Partos, doenças das senhoras, tumores no ventre e operações

Dr. Jeronymo Guimarães—Rua Bambina 124. Tel. Sul 1409—R. Carioca 28, 2 ás 4. Cent. 358.

GARGANTA, NARIZ, OUVIDOS E BOCCA

Dr. Eurico de Lemos — Especialista Prof. liv. da Faculdade. Cura ozena (fetidez nasal). R. Assembléa, 13 (sobr.) — Das 12 ás 6 hs.

DR. ESTEVAM REZENDE OUVIDOS, NARIZ E GARGANTA

Ex-adjunto dos profs. Weingaertner, Grossmann, Passow, em Berlim e Neumann, em Vienna.

TRACHEO-BRONCHO-ESOPHAGOSCOPIA

Tratamento cirurgico da ozena (technica do prof. Seiffert) e das dacryocystites (operação de West).

Consultorio: Rua do Carmo, 5, esq. S. José, de 2 ás 5. Tel. C. 2652. Residencia: Ferreira Vianna, 29, Regina Hotel. Tel. B. M. 3752.

GARGANTA, NARIZ E OUVIDOS

Dr. Augusto Linhares — Cura gagueira. Quitanda 11. (2 hs.). C. 963.
Dr. Alvaro Tourinho — R. Ouvidor, 152. Das 3 ás 5 horas.
Dr. Paulo Brandão — Quitanda 5 — (2 ás 5 hs.). Tel. 5550. C.
Dr. Sebastião Cesar da Silva—Ouvidor. 180. 1º—2 ás 5. T. N. 5508.

OCULISTAS

Drs. Moura Brasil e Gabriel de Andrade — Uruguayana 37 (12 ás 4).
Dr. Pache de Faria — Cons.: rua da Carioca 43, de 1 ás 3. Tel. N. 5380.

OLHOS, GARGANTA, NARIZ E OUVIDOS

Dr. Guedes de Mello—R. de S. José, 51, das 3 ás 5. Tel. C. 5868.
Dr. Raul David de Sanson—S. José, 43, 1º, das 2 ás 5. Tel. C. 5197.
Dr. Chaves de Freitas — Av. Central, 137. 9 ás 11 e 2 ás 5. Tel. 5958 C.
Dr. Hilario de Gouvêa — R. de São José 24. Tel. C. 2558, 2 ás 4 hs.

CASAS DE SAÚDE

Dr. Estellita Lins — Modernas installações. Lab. R. X. Op. vias urinarias. Bd. 28 Set. 324. 6143 V.

DENTISTAS

Emilio Dezonne — R. da Carioca, 20. Diaria. das 9 ás 5 hs. Tel. C. 1185.

ESCOLAS E LIVRARIAS

Livraria Alves — Livros collegiaes e academicos — R. Ouvidor, 166.

HOTEIS E PENSÕES

Hotel Avenida — O mais importante do Brasil. End. telegr. "Avenida".

OS MELHORES CAFÉS

Café Ideal — Sempre puro. Dep.: r. Saude 142 a 150. Tel. 707. Norte.

CINEMATOGRAPHIA

Benedetti — Synchronismo musical privilegiado no Brasil e no estrangeiro. Laboratorio e theatro de "pose".— R. Tavares Bastos 153. T. B.M. 935.

COLLEGIOS

COLLEGIO PAULA FREITAS, fundado em 1892 — Internato, semi-internato e externato. Curso de adaptação, primario, propedeutico, secundario (de preparatorios e admissão ás escolas superiores) e commercial (aulas diurnas e nocturnas). Haddock Lobo, 345. Tel. Villa 238.

SECÇÃO LIVRE

O CASO DA PREFEITURA DE ITAGUAHY

Na sessão de terça-feira ultima o Tribunal da Relação do Estado do Rio de Janeiro, por 5 votos contra 2, julgando o pedido de "habeas-corpus" feito pelo coronel Cassiano Caxias dos Santos, reconheceu a nullidade das eleições para o cargo de prefeito, realizadas em Itaguahy, a 9 de julho do corrente anno.

Assim, brevemente, se realizarão novas eleições para esse cargo, como tambem para os de vereadores, cujos diplomas foram contestados pelo impetrante do "habeas-corpus" em questão, a quem o Tribunal, ainda dessa vez, deu ganho de causa.

(P 16679)

THEATRO CARLOS SAMPAIO (Parque de diversões)

Empresa V. Fernandes, Lopes & C.ª

HOJE — Sexta-feira, 24 de novembro de 1922 — HOJE, continuação do maravilhoso exito alcançado pela TROUPE DE VARIEDADES sob a direcção do querido comico repentista DE CHOCOLAT. Grandioso successo da celebre bailarina hespanhola MAJA DE GOIA—Lindos scenarios!—Arte e graça! — Estréa de CARMEN e NORONHA, duettistas lyricos portuguezes — SUCCESSO ABSOLUTO!

Calorosos applausos receberam do culto e numeroso publico que enchia o nosso theatro os seguintes notaveis artistas: Pietro Navia, celebre tenor; Celia Tauron, tonadillera argentina; Chocoracy—Duo, duetto comico brasileiro e Chocolat, que com as suas creações traz a platéa em constante hilaridade. Sessões continuas desde ás 19 e 1|2 horas. Domingo, grandiosa matinée infantil. Todos ao Theatro do Parque de Diversões. (P 16753)

Empresa Theatral José Loureiro

Palacio Theatro

Companhia BERTINI-GIOANA

HOJE — A's 8 3|4 — HOJE

A celebre opereta

EVA

Amanhã—MAZURKA AZUL.

Preços — Frizas, 35$; camarotes, 30$; cadeiras de 1ª, 6$; cadeiras de 2ª, 4$; balcões de 1ª, 5$000; balcões de 2ª, 3$000; geral, 2$000. (P 17141)

V. Ex. deve usar:

AGUA FIGARO, tintura ideal para cabello e barba, com successo de 20 annos.

BRILHANTINA FIGARO, preta, para conservar a cor dos cabellos.

PETROLEO HAYA, tonico capillar. Admiravel para impedir a quéda do cabello e exterminador da caspa.

FRISOLINA TONICA e Progressiva, para restituir a cor dos cabelos desenvolvendo-os ou ondulando-os.

E TEREIS BELLA CABELLEIRA.

Encontra-se em todas as perfumarias e drogarias e na antiga Perfumaria A NOIVA, rua Rodrigo Silva, 36 — Porta Larga — ALVARES & C. (4845)

CIRCO EUROPEU

Empresa João de Oliveira — Director Adelino Motta — Installado com o maximo conforto e segurança, á rua Marquez de Abrantes, canto da praia de Botafogo, com panno impermeabilisado á prova de qualquer chuva.

HOJE — A's 8,45 — HOJE

Mais uma encantadora funcção. Mais um grande successo — Os mais lindos e sensacionaes trabalhos que podem ser vistos em circo, pela mais importante troupe de celebridades que vem a esta capital.

GRANDES NOVIDADES E SENSACIONAES ATTRACÇÕES

A troupe do estimado palhaço COCO' representará a comedia: — CHOPA OU RI.

AMANHÃ — Uma bella funcção. (P 174888)

Cine Theatro Centenario

RUA SENADOR EUZEBIO N. 188, Teleph. 3426, N.

HOJE — GRANDIOSO ESPECTACULO — HOJE. Na TELA—A grande super-producção da Fox Film, em 7 actos

O Trovão

pela grande artista MARY CARR, a interprete do film "Honrarás Tua Mãe".

No PALCO — A comedia de grande successo em 1 act..

O Ciume de Tres Mulheres

RIR... RIR... RIR...

Amanhã — Um espectaculo assombroso — Na tela — A CASA MAL ASSOMBRADA, em 6 actos.

No PALCO — A hilariante burleta em 1 acto — POBRE BARÃO.

DOMINGO — Grandiosa matinée infantil. — Programma monstro. (P 16859)

SEDAS

o maior sortimento e a preços fóra de concorrencia.

Casa Altilio

RUA DA ASSEMBLÉA N. 111.

com a reforma e ampliação de suas officinas a secção especial de "Tailleur" — Vestidos, podem attender com maior brevidade qualquer encommenda. (5211)

ELECTRO-BALL CINEMA

EMPRESA BRASILEIRA DE DIVERSÕES

51—Rua Visconde do Rio Branco — 51

A MAIS POPULAR E QUERIDA CASA DE DIVERSÕES DESTA CAPITAL

A JORNADA DA MORTE

por JACK HOLT

Programmas cinematographicos dos melhores fabricantes de films. — Sensacionaes torneios de electroball (modalidade do tradicional sport da pelota), disputados por verdadeiros campeões — Bilhares, ping-pong e outras diversões. — Aberto das 4 horas da tarde á meia-noite.

— AO ELECTRO-BALL CINEMA!

51—Rua Visconde do Rio Branco—51. (P 16865)

THEATROS DA EMPRESA PASCHOAL SEGRETO

S. JOSE' — Grande Companhia Nacional de Revistas e Burletas

HOJE — Duas sessões Duas— :— —:— A's 7 3|4 e 9 3|4 — HOJE

A revista de Raul Pederneiras, musicada pelo maestro Assis Pacheco

Vamos pintar o sete!

A peça do mundo elegante! —:— —:— A revista das familias! O theatro, vasto e confortavel, enche-se todas as noites, literalmente, do escól da nossa sociedade, que applaude, com enthusiasmo, os interpretes da peça de RAUL, sem duvida nenhuma a mais delicada de quantas se têm montado no Rio.

DUARTE, o parodista maximo, e PRINCEZA SALOME', em numeros novos e attraentes!

N. B. — Estão suspensas as entradas de favor.

CINEMA MODERNO — A corrida (2 actos); Actor amador (5 actos) e Phantasma Inimigo (5º e 6º episodios). (P 16813)

CARLOS GOMES

GRANDE COMPANHIA DE VAUDEVILLES

Duas sessões —:— HOJE — A's 7 3|4 e 9 3|4 — HOJE —:— Duas sessões

ESTRE'A DA COMPANHIA ESTRE'A

com o vaudeville em tres actos, original de Gastão Tojeiro

SURPRESAS DA EXPOSIÇÃO

Distribuição — Princeza Olga, Iracema de Alencar; Valentina, vendedora de beijos, Clotilde Duarte; Aurora, dama do Hotel, Luiza de Oliveira; Felicia Campestre, Mathilde Costa; Morena, musicista, Corina Silva; Rosita, menina romantica, Branca de Lys; Justina, creada de Hotel, Maria Mattos; Daniel, funccionario, Armando Rosas; Bernardo, pae de Rosilia, Manoel Mattos; Leonidas Campestre, Oscar Duarte; Eulalio Sorrisos, Armando Braga; Tancredo, mordomo, Ivo Lima; Sinesio Modesto, Ramos Junior; Marc White, Randolpho de Almeida; D. Ramon Carambeto, Aldirio Ferreira; Principe Carol, Spigoff, F. Marzullo.

Mise-en-scène de FRANCISCO MARZULLO.

PREÇOS — Camarotes, 15$; cadeiras distinctas, 3$; poltronas, 2$000; galerias, 1$500; gerues, 1$000. (P 16814)

Cinema Excelsior

Rua do Cattete n. 271

Empresa V. R. Castro

HOJE! HOJE! ONDAS DA VIDA... ONDAS DO AMOR... — Uma super-producção allemã, pela querida Fern Andra, 6 actos

O CAMPEÃO DO MUNDO

Um film Paramount, pelo querido Wallace Reid, 5 actos

Amanhã — A Taça da Amargura. (P 17525)

Cinema Mascotte

Rua Archias Cordeiro 230, Meyer

Empresa V. R. Castro

HOJE — Emil Jannings, o grande tragico allemão, em

— AMORES DE PHARAO' —

8 actos deslumbrantes

— CAIPIRA A GALOPE —

5 actos de aventuras

Amanhã — Quanto Vale a Belleza.

Cinema Popular

Rua Marechal Floriano, 99, 101 e 103—Empresa V. R. Castro

HOJE! — William Russell, em

— O HOMEM DA SORTE —

5 actos de aventuras

William S. Hart, o querido e inesquecivel artista, em:

— O MEU CAVALLO FIEL —

7 actos Paramount

Amanhã — Caipira a galope.

Cine Meyer — **Cine Engenho de Dentro**

COMPANHIA BRASIL CINEMATOGRAPHICA

HOJE — Successo — HOJE extraordinario

C. Talmadge, em

SEDUCTORA VIRTUOSA

6 actos do programma Serrador

Mabel Julienne Scott, em

NIGLIGENCIA DE MARIDO

6 actos, Goldwyn.

Amanhã — Queda da Babylonia.

HOJE — Salve, 24 de novembro —HOJE, commemorando o nosso 2º anniversario, apresentaremos um esplendido programma. Constance Talmadge e Elmo Lincoln, em

A QUEDA DA BABYLONIA

6 actos, programma Serrador

Marguerite de la Motte, em

A VIDA E' UM SONHO

6 actos

CINE THEATRO BRASIL

O cinema que apresenta os melhores programmas

HOJE —:— SUCCESSO GARANTIDO —:—

Preços: 1$500 e 1$000

Um Negocio Lucrativo

5 actos esplendidos da Realart, com a brejeirice de Bebé Daniels

Os Amores de Pharaó

Super-film em 8 longos actos da Paramount Special, interpretados pelo tragico do mundo Emil Jannings.

Sabbado — Minha Esposa é a culpada e Bochechudo barulhento. (P 16840)

CINEMA UNIVERSAL — Senador Euzebio 132 — Empresa M. L. Renha. Tel. N. 1639 — Praça 11

HOJE — Soirée chic — Um prog. super-especial — Um conjunto de perfeição e de belleza, arte, luxo, alegria. 1º — DESENHOS ANIMADOS, da Paramount — 1 parte

2º — O sympathico comico, o querido CHICO BOIA — UMA OPTIMA OPERAÇÃO — 2 partes.

3º — O film extra da Realart, pela estrella Bebé Daniels — FAZENDO FITA.

4º — O grande successo — Um prog. Serrador, o prodigioso guri Jackie Coogan, no seu melhor film — verdadeira obra prima: — O GAROTINHO — 5 actos.

Matinée, á 1 1|2 hora — Preços communs. (P 16826)

Director-gerente N. VIGGIANI

Ensaiador: EDUARDO VIEIRA

TRIANON

Temporada do Centenario — Representações extraordinarias de Leopoldo Fróes.

Director artistico: VIRIATO CORRÊA. Proprietario: J. R. STAFFA

Hoje — A's 7 3|4 e 9 3|4 — Hoje

O MODESTO PHILOMENO

Vae a caminho do meio centenario, que será segunda-feira, a engraçadissima comedia de *GASTÃO TOJEIRO*

O trabalho de *LEOPOLDO FRÓES* e todos os artistas é admiravel.

Amanhã e sempre: O MODESTO PHILOMENO — A seguir: O BEZERRO DE OURO, de Heitor Modesto. (P 16844)

CINE THEATRO AMERICA

Emp. Paiva Caruso & C.— Tel. V. 4575 — Praça Saenz Pena

Companhia Garrido

Hoje - Soirée chic, ás 7 hs. e 9 1|2 - Hoje -- Na tela, o film em 5 partes: EM BUSCA DO OURO

No PALCO, a burleta em 3 actos, do conhecido theatrologo brasileiro GASTÃO TOJEIRO, musica de ARLINDO SILVA

A CABOCLA DE CAXANGA'

Tomam parte os artistas ALDA GARRIDO, AMERICO GARRIDO, MENDONÇA BALSEMÃO e TODA A COMPANHIA

Na sala de espera, O GRUPO CRUZEIRO DO SUL — (Genero dos 8 Batutas) — SUCCESSO SEM EGUAL.

A seguir, a burleta em 3 actos, de Miguel Santos — HORA DA ENCRENCA. Brevemente — LUAR DE PAQUETA', burleta em 3 actos, do Dr. Freire Junior. (P 16823)

DR. PAULO DE FRONTIN

CLUB DE ENGENHARIA

Tenho a honra de scientificar aos srs. membros do Conselho Director que o presidente do club, o exmo. sr. dr. Paulo de Frontin, chegará a esta capital amanhã, 24 do corrente, ás 9 horas. Conforme resolução do conselho, são convidados a reunirem-se no edificio do club, ás 8 1/2 horas, afim de seguirem, incorporados, até o cáes de desembarque, na praça Mauá, para receberem s. ex. e sua exma. familia, a bordo do "Cap Polonio". A disposição dos srs. membros do Conselho Director acham-se automoveis em frente ao club.

Rio, 22 de novembro de 1922.

A. Getulio das Neves, presidente interino. (5044)

A tisica é molestia curavel, sobretudo no começo della.

Conjuntamente com uma rigorosa hygiene, a SOLUÇÃO PAUTAUBERGE é considerada actualmente por todos os medicos como sendo o remedio mais certo desta molestia. (1708)

DECLARAÇÕES

A' PRAÇA

J. Nuñez & Nuñez, proprietarios da Fabrica de Calçados "Solange", vem communicar aos seus amigos e freguezes desta praça e das do interior, que transferiram nesta data o seu negocio para á rua Visconde de Itauna n. 19, sobrado, onde continuam aguardando as suas prezadas ordens.

Rio de Janeiro, 22 de novembro de 1922 — *J. Nuñez & Nuñez*. (P 17529)

PEDRO JOSE' FEIJO'

Empregado na E. F. C. B., declara que, desta data em deante passa a assignar-se Pedro Feijó.

Rio, 9-11-922 — *Pedro Feijó*. (P 17403)

ASSOCIAÇÃO DOS CARPINTEIROS NAVAES

De ordem do sr. presidente, convida-se os associados a se reunirem em assembléa geral extraordinaria, para interesses da classe, realizar-se-á ás 19 horas, do dia 25 do corrente, em sua séde social, á rua Sacadura Cabral n. 345.

O 1º secretario. (P 16815)

COMPANHIA DE NAVEGAÇÃO LLOYD BRASILEIRO

De ordem do sr. director-presidente, faço publico que serão recebidas, nesta Secretaria, até 27 do corrente, ás 14 horas, propostas para a destruição, sem onus para esta Companhia, do casco do vapor "LAGUNA", naufragado no porto de Laguna, Estado de Santa Catharina, mediante entrega da caldeira e do material não retirado por esta Companhia, cabendo a preferencia ao proponente que maiores vantagens offerecer.

Rio de Janeiro, 18 de novembro de 1922 — *Mario B. Carneiro*, secretario. (5358)

João Moreira, bagageiro de 2ª classe da Estrada de Ferro Central do Brasil, declara que desta data em deante passará a assignar-se João Affonso Moreira, para todos os effeitos.

Rio de Janeiro, 22 de novembro de 1922 — *João Affonso Moreira*. (P 16296)

R. S.

Club Gymnastico Portuguez

Participo aos srs. socios que no proximo dia 26, pelas 14 horas, terá inicio uma vesperal artistica, na qual tomarão parte distinctas senhoras e senhoritas, seguindo-se as danças.

A entrada dos srs. socios será com a apresentação do recibo do mez. — *Fernando Marinho* 1º secretario. (5209)

COMPANHIA DE NAVEGAÇÃO LLOYD BRASILEIRO

CONTAS EM ATRAZO

Pagam-se hoje, 24 do corrente, as seguintes contas: numeros — 960, de M. Thedim Lobo; 1.099, de Walter Santos & Comp.; 943, de Carlos Conteville & Comp.; 1.045, de C. Ferreira & Almeida; 944, da Companhia Melhoramentos S. Paulo; 1.662, de F. Horta & Comp.; 1.052, de Firmino Fontes & Irmão; 350, de Fonseca Almeida & Comp.; 952, de F. R. Moreira & Comp.; 1.094, 1.628, 1.629 e 1.551, de Granado & Comp.; 1.169, de Hime & Comp.; 1.140, de J. d'Almeida Lustosa; 962, de J. Teixeira & Comp.; 958, de José Balbi & Comp.; 1.172, de J. B. d'Almeida & Comp.; 1.057, de Laport, Irmão & Comp.; 1.142, de Marques Couto & Comp.; e 1.727, de Nunan & Irmão.

Rio, 24 de novembro de 1922 — *Mario B. Carneiro*, secretario. (5069)

CLUB DOS DEMOCRATICOS

Fundado em 1867

Séde social: Rua do Passeio

ASSEMBLÉA GERAL ORDINARIA

Em cumprimento ao que determinam os nossos **Estatutos**, são convidados os srs. socios quites a reunirem-se na séde deste **Club**, no proximo sabbado 25 do corrente, ás 8 horas da noite, para assistirem á prestação de contas, leitura do Relatorio da Directoria e **Parecer** do Conselho Fiscal, eleição da nova Directoria e Conselho e discussão de **Interesses Sociaes**, observando-se a seguinte

ORDEM DO DIA

—Prestação de contas
—Relatorio da Directoria
—Eleição
—Interesses sociaes.

Rio de Janeiro, 22 de novembro de 1922.

Henrique Gama, Secretario. (5008)

CENTRO UNIÃO DOS EMPREGADOS DA E. F. CENTRAL DO BRASIL

2ª Convocação

De ordem do sr. presidente, convido os srs. associados a se reunirem em assembléa geral extraordinaria, dia 25 do corrente, ás 19 horas, na séde social. Ordem do dia: Eleição de cargos vagos no Conselho e interesses geraes.

Paulo dos Santos, 1º secretario. (P 17305)

A' PRAÇA

A. Tavares Ferreira participa que vendeu ao sr. S. Kastro, livre e desembaraçado, o seu estabelecimento de ourivesaria e joalheria, sito na rua do Ouvidor n. 93.

Rio de Janeiro, 18 de novembro de 1922 — *A. Tavares Ferreira*. Confirmo — *S. Kastro*. (P 14503)

A' PRAÇA

Felix Pereira dos Santos participa a transferencia de seu escriptorio para Rua da Alfandega 58, sobrado (por cima da casa Augusto Vaz & Cia.). Teleph. N. 383. (P. 17287)

COLLEGIOS

Agencia Dactylographica e de traducções

Executam-se trabalhos dactylographos e traducções com o maior esmero e presteza, na Escola Commercial Feminina, á rua S. José n. 72, 2º andar. Preços modicos. Informações na séde da escola, das 10 horas da manhã ás 5 horas da tarde. (5265)

Collegio Sylvio Leite

— Rua Mariz e Barros, 258. Tel. V. 1252. Internato, semi-internato e externato. Cursos primario, secundario, commercial e especial de preparatorios com programmas equiparados aos do Collegio Pedro II. Ensino pratico de linguas vivas. Aulas de theoria musical, solfejo, piano e violino. Instrucção physica e militar com direito á caderneta de reservista. Cuidadosa preparação intellectual com obrigatoriedade rigorosa de ensino e alliada á educação moral, civica e religiosa, esta facultativa e sob o ponto de vista catholico. Tratamento excellente, sendo as refeições dos alumnos as mesmas do director e professores. (18100)

ANNUNCIOS

CURA RADICAL DE GONORRHÉA CHRONICA

ou RECENTE em poucos dias com processos modernos, sem dôr; garante-se o tratamento. Electricidade. Vaccina 606 e 914. Assembléa 54, das 10 ás 18 horas. Serviço nocturno, das 8 ás 9.

DR. PEDRO MAGALHÃES. (P 15816)

OURO DE LEI 3$800

Prata, platina, brilhantes, perolas, dentaduras usadas, compram-se; e fabricam-se de encommenda, trocam-se, reformam-se e concertam-se joias. Concertos garantidos de joias e relogios. — RUA DA CARIOCA 23, sobrado. (P 16768)

RELOJOARIA LION

Concertos garantidos em joias e relogios. Especialidade em concertos de bolsas. Rua Vasco da Gama 5. (P 11904)

Curso particular de canto e arte scenica

do maestro Silvio Piergili, do theatro Municipal do Rio de Janeiro. Para esclarecimentos: Casa Mozart — Avenida Rio Branco n. 127, das 14 ás 15 horas, todos os dias. (P 17379)

As dentaduras feitas pelo especialista Dr. Silvino Mattos não têm nenhuma differença dos dentes naturaes. A confecção de taes trabalhos obedece a um **systema completamente novo**, cujo effeito é realmente agradavel. Reformam-se, em 24 horas, dentaduras velhas, ficando perfeitas e novas. Concertam-se dentaduras, por mais quebradas que estejam, em horas, bem como se lhes dá pressão quando a não tenham. Os seus preços são os mais razoaveis possiveis, sem competencia e ao alcance de todos; e os seus trabalhos garantidos por muito tempo. **R. 7 Setembro, 231, proximo á Praça Tiradentes.** (P 16771)

Belleza dos Cabellos

Obtem-se usando a FRISOLINA. Evita a caspa. Preço, 3$000. Pelo Correio, 5$000. Perfumaria "A NOIVA" Rua Rodrigo Silva, 36. Entre 7 de Setembro e Assembléa. (1594)

PO' DE ARROZ RENY

PERFUMADO E MEDICAMENTOSO ADHERE MESMO SEM CREME

Caixa pequena, 600 réis; grande 2$500 — Pelo correio 1$000 e réis 3$500.

MAGALHÃES & LOBO

Rua Marechal Floriano, 17, sobrado, Rio. (P. 10732)

OURO

Prata, platina, brilhantes, compram-se e pagam-se bem; na praça Tiradentes n. 64. Concertam-se joias e relogios — CASA GARCIA (648)

VIAS URINARIAS

Cura da gonorrhéa aguda e chronica e suas complicações. Tratamento rapido dos estreitamentos pela electricidade. Doenças venereas. Tratamento da syphilis pelo bismutho, néosalvarsan (914) e mercurio. Dr. Raul Rocha — Consultas e curativos das 9 ás 11 e das 2 ás 6. Rua Sete de Setembro n. 195. — Faz operações com anesthesia local, sem nenhum soffrimento para o paciente — Preços modicos. (0690)

METHODO DE CÓRTE

Facil e comprehensivel, ao alcance de todos, de MME. NUNES DE ABREU E IRENE GUEDES. A' venda — Rua General Camara n. 110, sobrado. Telephone Norte 5893 e nas principaes casas de modas e livrarias. (P 12630)

PREDIO CENTRO COMMERCIAL

Aluga-se o predio de tres pavimentos á rua Chile n. 9. Trata-se com o sr. Barbedo á rua de S. José n. 11, casa Cunha Pinto & Comp. (P 16715)

Motores electricos

Vendem-se de 1, 1 1/2, 2, 3, 4 e 5 H. P., a preços sem competidor. Rua 1º de Março 139, 1º andar. (5064)

PARA AS MOLESTIAS DA PELLE

Curadermol

Maravilhoso topico cutaneo

BREVEMENTE (P. 17460)

BICYCLETAS de ultimo modelo, com roda livre, para meninos e meninas, rapazes e moças

Casa Grão Turco

Ouvidor, 96—Tel. N. 4.034. (3979)

A GOTTA E O RHEUMATISMO

Posto que a gotta e o rheumatismo sejam devidos á retenção de substancias excrementicias como o acido urico e os uratos, é evidente que a melhor maneira de conseguir allivio para estas affecções é causando a sua eliminação do organismo.

Se bem que seja possivel obter-se allivio temporario para as dôres de gotta e do rheumatismo por meio de agentes para uso interno e externo, como anodynos e linimentos, sempre é muito melhor empregar-se uma preparação que occasione a eliminação da causa fundamental dos orgãos excretorios.

SALVITAE augmenta a acção dissolvente do acido urico e dos uratos, fazendo com que se tornem mais faceis de os expellir do corpo.

Com o emprego deste preparado encurta-se os ataques de gotta e do rheumatismo e evita-se a sua repetição invariavelmente, tomando-o com constancia.

Devido á completa ausencia de perigo em seu emprego, SALVITAE é, indiscutivelmente, o agente therapeutico mais digno de confiança para a gotta e o rheumatismo chronicos. (1852)

Cachorra achada

Encontrou-se uma cachorra galga, pello cinzento, malhas côr de chumbo e coleira branca, devendo o interessado dirigir-se á rua Bento Gonçalves, 70, casa V, av. Engenho de Dentro. (P 16260)

CASA

Aluga-se uma esplendida casa para familia de tratamento, constando de 2 salas, 3 quartos, banheira com aquecedor, bom salão e quintal, sita á rua Barão de Itapagipe n. 222, casa 6. Trata-se á rua do Carmo n. 47. (5059)

ACADEMIA DE COMMERCIO

Fundada em 1902 — Dirigida por professores da Universidade.

UNICA instituição, no Rio de Janeiro, de ensino superior de commercio que confere diplomas reconhecidos, por lei federal, como de caracter official (Decr. Leg. n. 1.339 de 9/1/1905) e funcciona em proprio nacional (Decr. n. 8.206 de 8/9/1910).

CURSO DE FERIAS — (Dezembro a fevereiro) em aulas diurnas e nocturnas, habilitando para o exame de admissão e matricula directa na segunda série do Curso Geral.

Abertura em abril de 1923 de curso exclusivamente para moças.

Informações — prospectos e programmas.

Praça Quinze de Novembro — Telephone Central 2.842. (5050)

QUEREIS TER UM HALITO PERFUMADO?

USAI A PASTA DENTIFRICIA

"COVO"

NÃO TEM RIVAL.

A' venda em todas as perfumarias, pharmacias e drogarias. (P. 16160)

Fossas Sanitarias «Inco» Caixas d'Agua

em cimento armado systema "Gafner" a prestações. RUA OURIVES N. 56. (P. 16710)

SUSPENSÃO

Pilulas utero-ovarianas curam, com rapidez, toda e qualquer suspensão. Innumeros attestados medicos. Rua Sete de Setembro n. 82, Rio, e rua da Gloria n. 166 — S. Paulo. (P 13420)

Mobiliario á venda

Hoje, ás 5 horas da tarde, na rua Santo Henrique 27, entre a rua dos Araujos e Moura Brito, pelo leiloeiro Iglesias, piano Pleyel, bilhar, dormitorio de pão setim, grupos Luiz XV, grupos de couro, metaes, louças, etc. Casa em exposição das 10 da manhã. (P 16808)

ALUGA-SE

predio com grande terreno e entrada por duas ruas, servido por duas linhas de bondes de 100 réis, 15 minutos de bonde do centro da cidade, completamente reformado, com sete quartos, 4 salas, duas cosinhas, dois banheiros, agua com abundancia em todos os commodos e salas e terreno são illuminados a luz electrica, toda a installação é nova; tem dois tanques, tem serventia independente para duas familias, logar muito saudavel; o terreno é todo murado e cercado; contrato por tres annos. Ver e tratar na rua Sara 64. A parte principal do predio é pintada a oleo internamente. (P 16817)

TENERIFFE N. 1

Vende-se uma cachorrinha desta raça; tem um anno. Ver na rua dos Ourives n. 69, sobrado. (P 16841)

Engenheiro e contra-mestre

Precisa-se para construcções metallicas — Propostas a E. J. — Caixa do Correio 693. (P 17447)

TERRENO

Compra-se com 3.000 metros quadrados, mais ou menos, de preferencia ao lado da via ferrea, tendo ou não construcções em ferro ou cimento armado, proprias para fabrica. Propostas com detalhes a E. J. — Caixa do Correio 693. (P 17447)

APOSENTOS MOBILADOS

Em casa moderna, de todo o conforto, familia estrangeira aluga aposentos bem mobilados, com café de manhã, banhos quentes e frios, telephone, proprios para cavalheiros de fino tratamento ou do commercio. Phone C. 5218. Esplanada do Senado. Rua Paulo Frontin n. 16 — terreo direito. (5058)

Palacete em Botafogo

Aluga-se, com ou sem mobilia, com contrato por um anno, á rua Martins Ferreira n. 54. Trata-se no mesmo, das 14 horas em deante. (P. 17528)

COMMERCIO

Rio, 24 de novembro de 1922.

NOTAS DO DIA

Hoje, ás 2 horas da tarde, deverão reunir-se os credores da fallencia de [illegible] Marinho & C.

[illegible]

ASSEMBLÉAS

ANNUNCIADAS

Sociedade Anonyma Lloyd Nacional, dia 25, ás 2 horas da tarde.

Companhia Brasileira Immobiliaria [illegible], dia 25, á 1 hora da tarde.

Sociedade Italo-America, dia 28, ás [illegible] da tarde.

Companhia Estrada de Ferro São Paulo-Rio Grande, dia 30, ás 3 horas da tarde.

Companhia Estrada de Ferro Victoria a Minas, dia 30, ás 2 horas da tarde.

Companhia Auxiliar de Viação e Obras, dia 30, ás 2 horas da tarde.

PAGAMENTOS

ANNUNCIADOS

Companhia F. de Tecidos Industrial [illegible], juros.

Companhia Fabrica de Meias Victoria [illegible].

Companhia Paulista de Força e Luz [illegible].

Companhia União Industrial, dividendos [illegible].

Companhia Tecidos de Linho de Sapopemba, juros.

Companhia Ceramica Brasileira, juros.

Companhia Tecidos Magéense, juros.

VENDAS JUDICIAES

Hoje — 10 Apolices Diversas Emissões [illegible]

CONCORRENCIAS

ANNUNCIADAS

Estrada de Ferro Central do Brasil, para o fornecimento de cimento, dia 25, á 1 hora da tarde.

[illegible]

REUNIÃO DE CREDORES

Fallencia de Francisco Mendes de Castro, dia 24, ás 2 horas da tarde.

Fallencia de João Cassino, dia 27, ás 2 horas da tarde.

Fallencia de Franzoni & C., dia 28, ás 2 horas da tarde.

Fallencia de Felippe João David, dia 28, [illegible]

Fallencia de Antonio Leal & C., dia 29, á 1 hora da tarde.

Fallencia de Samuel Cooperman, dia 30, á 1 hora da tarde.

CAMBIO

Hontem, a abertura desse mercado se effectuada em bons condições de firmeza, com o Banco do Brasil [illegible]

[illegible]

TABELLA DOS BANCOS

[illegible]

CAHO

[illegible]

CURSO OFFICIAL DO CAMBIO

[illegible]

Média	22.082
Desde 1º de julho	2.996.738
Média	20.667
Saídas	3.731
Desde 1º	414.174
Existencia	2.225.865

Vendas: 54.000 saccas.

Posição do mercado: estavel.

Preço: 21$100.

RIO

Pauta, 1$750

Entradas em 22:

	Saccas
E. F. Leopoldina	10.460
Maritima	214
Alfredo Maia	370
Cabotagem	—
Barra a dentro	—
Total	11.044
Desde 1º	262.935
Média	9.224
Desde 1º de julho	1.387.016
Média	9.365

Embarques em 22:

Europa	6.408
Rio da Prata	3.000
Estados Unidos	5.220
Cabotagem	60
Cabo	—
Total	14.787
Desde 1º	276.396
Desde 1º de julho	1.540.004
Existencia em 22	1.556.532

O mercado desse producto foi aberto, ainda hontem, em condições firmes, com regular numero de lotes na [illegible] e regular procura. Nas primeiras horas foram registradas vendas de [illegible] saccas, na base de 25$ a arroba, typo 7. [illegible] tarde foram apurados negocios de mais 2.556 saccas, no mesmo preço da manhã, fechando o mercado em [illegible] inalterada.

Passaram por Jundiahy 30.000 saccas.

A Bolsa de Nova York abriu com 7 pontos de alta.

COTAÇÕES

Typo 3	27$800
Typo 4	27$100
Typo 5	26$400
Typo 6	25$700
Typo 7	25$000
Typo 8	24$300
Typo 9	23$600

Rocha Faria & C.ª

Commissarios de café

Codigos: Borges, Ribeiro, etc.

End. tel.: ROCHAFARIA

MATRIZ — RIO

Rua Th. Ottoni 113 — 1º

Arm.: Camerino, 66

Caixa postal 710

Telephones: Norte, 2.254-3.035.

Adeantam sobre conhecimentos, sendo a commissão apenas de 700 réis por sacco.

FILIAL — Santos

Rua Santo Antonio, 62

Cotações por 15 kilos, no Rio:

Typo 2	30$500 a 31$200
3	29$200 a 29$900
4	28$000 a 28$600
5	27$000 a 27$600
6	25$900 a 26$400
7	25$000 a 25$500
8	24$600 a 25$000
9	24$100 a 24$400

Informações: mercado CALMO.

As consignações para Santos ou o conhecimento e a correspondencia devem ser endereçados á Matriz.

MOVIMENTO DO CAFE' A TERMO

	BOLSAS 1ª	2ª
Novembro	24$700	24$800
Dezembro	24$850	24$700
Janeiro	24$750	24$550
Fevereiro	24$500	24$400
Março	24$550	24$400
Abril	24$250	24$000

Vendas: 1ª bolsa, 9.000 saccas, e 2ª, não houve.

Total das vendas: 9.000 saccas.

Posição do mercado — 1ª bolsa, calmo, e 2ª bolsa, paralysado.

ULTIMAS OFFERTAS

	C.	V.
Novembro	25$000	24$800
Dezembro	24$900	24$700
Janeiro	24$750	24$550
Fevereiro	24$600	24$400
Março	24$450	24$400
Abril	24$300	24$000

BANHA

Lata de 2 kilos	1$850 a 2$000
De Porto Alegre	*Por kilo*
Lata de 1 kilo	1$950 a 2$000
Laguna (lata de 20 kilos)	1$800 a 1$900
Itajahy (lata de 2 kilos)	2$000 a 2$100
Lata de 10 kilos	2$000 a 2$100
Lata de 20 kilos	1$950 a 2$000
Mineira e Paulista (lata de 20 kilos)	1$850 a 1$880

ASSUCAR

Funccionou esse mercado, hontem, sem maior actividade; porém, permaneceu estavel.

Foram pequenas as saídas e regulares as entradas, não tendo os preços soffrido nenhuma modificação de interesse.

MOVIMENTO DO MERCADO

	Saccos
Stock anterior	207.135
Entradas:	
[illegible]	5.194
Do Espirito Santo	—
De Santa Catharina	—
[illegible]	—
[illegible]	—
[illegible]	—
De Pernambuco	—
Total	5.194

Desde 1º	115.549
Saídas	3.885
Desde 1º	74.517
Stock hontem á tarde	209.444

COTAÇÕES

	Por kilo
Branco, crystal	$680 a $700
Mascavo	$400 a $440
Branco, usina	Não ha
Demerara	Não ha
2º jacto	$580 a $620
Mascavinho	$500 a $540
3ª sorte	Não ha

MOVIMENTO DO ASSUCAR A TERMO

	BOLSAS 1ª	2ª
Novembro	38$000	37$000
Dezembro	38$000	37$000
Janeiro	38$400	38$000
Fevereiro	38$100	37$800
Março	38$200	37$500
Abril	37$800	37$000

Vendas: 1ª bolsa, 2.000 saccos, e 2ª bolsa, 3.000 ditos.

Total das vendas: 5.000 saccos.

Posição do mercado — 1ª bolsa, calmo, e 2ª bolsa, frouxo.

ESTEVES, REZENDE & Cia.

Commissões — Consignações — Conta Propria

Adeantam 70 °|° sobre conhecimentos

Commissão: $700 por sacco

Escriptorio: Candelaria, 78 (sob.)

TELEPHONE — NORTE 6024

Armazem: rua da Gambôa, 133-135

TELEPHONE: NORTE 3786

Endereço telegraphico: "GRACIANO"

CODIGO — "Ribeiro"

Cotações por 15 kilos:

Typo 2	30$500 a 31$200
3	29$200 a 29$900
4	28$000 a 28$600
5	27$000 a 27$600
6	25$900 a 26$400
7	25$000 a 25$500
8	24$400 a 24$800
9	23$900 a 24$200

Mercado CALMO.

BATATAS

	Por kilo
Rio Grande	$360 a $440
Mineira	$460 a $560
Paulista	$460 a $560

BARBOSA, ALBUQUERQUE & COMP.

SECÇÃO DE CAFE'

RUA DO ROSARIO, 101, 102 e 104.

Caixa Postal 620

ADEANTAMOS SOBRE OS CONHECIMENTOS

Collocamos cafés a chegar mediante as amostras

CORRETAGEM, 300 réis por sacco

—:— Cotações por 15 kilos —:—

Typos	Sul e oeste de Minas — Americano	Côr	Outras Procedencias — Americano	Côr
2	30$027	30$333	28$291	28$597
3	29$006	29$312	27$576	27$882
4	27$984	28$291	26$861	27$167
5	26$963	27$269	26$146	26$452
6	25$942	26$248	25$431	25$737
7	25$227	25$533	24$716	25$023
8	24$410	24$716	24$001	24$308
9	23$593	23$899	23$184	23$491

Endereço telegraphico OLIBARBOSA

Mercado FIRME. — *Sabino de Ro-*

FARINHA DE TRIGO

Cotações	*Por 44 kilos*
1ª qualidade	33$500 a 33$700
2ª qualidade	32$000 a 32$200
3ª qualidade	31$000 a 31$200

Pinto, Lopes & C.

Escriptorio, r. General Camara, 41 — Rio. *Armazem: r. Coronel Pedro Alves, 98.*

EXPORTADORES E COMMISSARIOS DE CAFE' (644)

O MERCADO DE SANTOS

Santos, 22 — Relação geral dos exportadores que despacharam café hontem na Recebedoria de Rendas: E. Johnston & C. Ltd., 6.371 saccas; J. Aron & C. Ltd., 4.000; Theodor Wille & C., 3.100; Hard Rand & C., 2.000; Bavvarat & Comp., 2.000; Martins Wright & Comp., 1.625; Companhia Prado Chaves, 1.244; Companhia Leme Ferreira, 1.000; Nioac & C., Ltd., 733; Nossack & C., 500; R. Alves, Toledo & C., 500; Ennor & C., Ltd., 500; F. Matarazzo & C. 497; The Fine Taste Coffee Export Ltd., 301; Brasital S. A., 300; Jessouroun & Irmão, 250; Lima Nogueira & C., 237; Companhia Commissaria e Exportadora de S. Paulo, 200; Sociedade Anonyma Casa Picone, 125; Sociedade Anonyma Casa Levy, 121; Companhia Paulista de Exportação, 22; diversos, 10.

Café mineiro — Naumann, Gepp & C., Ltd., 500 saccas.

Café paranaense — Companhia Paulista de Exportação, 228 saccas. Total, 27.364 saccas.

— As cotações do fechamento no mercado do termo, foram as seguintes: novembro, 21$650; dezembro, 21$375; janeiro, 20$025; fevereiro, 20$500; março, 20$425; abril, réis 20$025.

— A importancia arrecadada pela Recebedoria de Rendas, foi de réis 153:910$591.

— A renda da Alfandega foi de 149:160$303.

— O stock de café existente nesta praça em primeira e segunda mão, é de 2.088.830 saccas.

— A pauta semanal do café paulista continúa sendo de $700 e a do mineiro, 1$050.

— Durante o corrente mez até hontem, foram embarcadas neste porto, 230.247 saccas de café, sendo: para a Europa, 57.238; Estados Unidos 180.371; Argentina, 1.565; por cabotagem par portos nacionaes, 100.

— O movimento geral de café verificado hontem nesta praça, foi o seguinte: café baldeado com destino a esta cidade, 30.359 saccas, sendo: Paulista (inclusive Jundiahy e Ituana), 21.505; Bragantina (inclusive Campo Limpo), 400; Sorocabana, 3.750; Pary e S. Paulo, 1.668; Braz, 3.036; café entrado, 30.649 saccas; café saido, 1.847 saccas; café despachado, 27.364 saccas; café embarcado, 12.903 saccas.

O mercado disponivel fechou estavel, com base para o typo 4 — réis 22$200.

— O mercado do termo fechou estavel, tendo sido realizadas vendas de 130.000 saccas de café.

— O mercado disponivel conservou-se estavel, com negocios regulares, nas bases de 22$500 para cafés de boa torração e 22$000 para lotes corridos.

— Foram despachadas na Meza de Rendas, 27.364 saccas de café, sendo: Paulista, 25.636; Mineiro, 1.500 e Paranaense, 228.

— A renda em francos proveniente do café despachado, foi de ...... 132.680.

— Sairam hontem deste porto os seguintes vapores: italiano "Dante Alighiere", com varios generos para Buenos Aires; italiano "Regina d'Italia", com varios generos para Buenos Aires; nacional "Itapuhy", com varios generos para Areia Branca; allemão "General San Martin", com varios generos para Buenos Aires; inglez "Andes", com varios generos para Southampton e inglez "Bront", com varios generos para Rosario.

(*Do correspondente*).

MANTEIGA

	Por kilo
Mineira, especial	6$000 a 6$400
Dita superior	5$800 a 6$200
Dita regular	4$800 a 5$400

MAMONA

	Por kilo
Em caroço	$450
De mamona	1$600
De algodão	1$300
De coco	2$000

ALGODÃO

O mercado do algodão regulou hontem com os preços em baixa accentuada, com um movimento de negocios sensivelmente moderado. No curso do dia, porém, depois de terem os preços accusado depreciação, estabilizou-se o mercado.

MOVIMENTO DO MERCADO

	Fardos
Stock anterior	8.250
Entradas:	
Do Maranhão	—
Do Ceará	—
Da Parahyba	—
De Mossoró	—
De Pernambuco	—
Da Bahia	—
Total	—
Desde 1º	9.526
Saídas	240
Desde 1º	5.880
Stock hontem á tarde	8.010

COTAÇÕES

Sertões	46$000 a 47$000
Primeiras sortes	43$000 a 44$000
Paulista	Nominal
Mediano	41$000 a 42$000

FEIJÃO

	Por 60 kilos
Especial	32$000 a 34$000
Idem, regular	26$000 a 28$000
Fradinho	24$000 a 30$000
Mulatinho especial	22$000 a 24$000
Amendoim	54$000 a 56$000
De côres, de Porto Alegre	38$000 a 42$000
Manteiga	60$000 a 63$000
Enxofre, 66 kilos	46$000 a 48$000

FUBAS

De milho	*Por kilo*
Grosso, commum	14$500 a 16$000
Fino	17$500 a 18$000
Mimoso	— 24$000
De arroz	34$000 a 36$000

TOUCINHO

Commum	1$350 a 1$450
De fumeiro	2$000 a 2$200

XARQUE

Do Rio da Prata	*Por kilo*
Patos e mantas	1$000 a 1$460
Puras mantas	1$200 a 1$660
Fronteiras:	
Patos e mantas	$900 a 1$340
Puras mantas	1$200 a 1$700
Do Rio Grande do Sul:	
Patos e mantas	1$100 a 1$340
Mantas	Não ha
De Minas:	
Patos e mantas	$900 a 1$300
De Matto Grosso:	
Patos e mantas	$800 a 1$300

ARROZ

	Por 60 kilos
Brilhado, de 1ª	50$000 a 52$000
Idem, de 2ª	40$000 a 42$000
Especial	42$000 a 45$000
Superior	40$000 a 41$000
Bom	35$000 a 38$000
Regular	32$000 a 33$000
Rajado do norte	— 34$000
Meio arroz	24$000 a 26$000

BOLSA

O mercado de titulos regulou hontem com um movimento activo de negocios e com os papeis em actividade regularmente firmes. As transacções sobre apolices foram desenvolvidas e sobre outros papeis regulares, ficando o mercado de titulos bem collocado.

VENDAS

Apolices:

Unificadas, de 500$, 1, 3, a.	790$000
Ditas de 1:000$, 2, a.	825$000
Ditas idem, 50, 50, 1, a	830$000
Ditas idem, 1, 2, 3, 4, 5, 10, 20, 21, a.	832$000
Ditas idem, 3, 25, a.	835$000
Ditas idem, 22, a.	836$000
Obras do Porto, 10, 11, a	800$000
Diversas Emissões, de réis 200$, nom., 1, a.	840$000
Ditas idem, 3, a.	850$000
Ditas de 500$, 1, 1, a.	840$000
Ditas de 1:000$, 1, 3, 6, 10, 15, 20, 24, 30, 50, 100, 100, 120, a.	815$000
Ditas de 1917, port., 1, 2, a.	735$000
Ditas de 1920, port., 50, a	733$000
Ditas idem, 50, a.	734$000
Ditas idem, 2, 8, 10, 20, 30, 50, 100, a.	735$000
Ditas de 1921, port., 5, 5, 8, 12, 15, 10, 16, 25, 50, 50, 78, a.	735$000
Ditas em cautela, 100, a	725$000
Ditas idem, 50, 50, 50, 100, 150, 200, a.	730$000
Obrigações do Thesouro, 10:000$, 20:000$, a.	968$000
Municipaes, de 1914, port., 4, a.	160$000
Ditas de 1920, port., 55, a	158$000
E. do Rio (Popular), 1, 3, 8, a.	96$000
Bancos:	
Lavoura, 25, a.	37$000
Brasil, 100, 203, a.	322$000
Companhias:	
Loterias N. do Brasil, 100, a.	40$000
Conf. Industrial, 19, a.	206$000
Docas de Santos, nom., 2, a.	440$000
Ditas idem, 10, 20, 30, 100, a.	442$000
Ditas port., 50, a.	452$000

Preços dos diversos generos de consumo no mercado

Aguas mineraes

	Por caixa
Caxambu'	38$000 a 39$000
Lambary	34$000 a 35$000
Salutaris	36$000 a 37$000
Cambuquira	34$000 a 35$000
S. Lourenço	32$000 a 34$000
Plata	43$000 a 44$000
Vita	33$000 a 34$000

Alfafa

	Por kilo
Nacional	—
Estrangeira	—

Arroz

	60 kilos
Brilhado, de 1ª	50$000 a 52$000
Idem, de 2ª	40$000 a 42$000
Especial	42$000 a 45$000
Superior	40$000 a 41$000
Bom	35$000 a 38$000
Regular	32$000 a 33$000
Rajado do norte	— 34$000
Sanga	18$000 a 20$000
Meio arroz	24$000 a 26$000

Assucar

	Por kilo
Branco, crystal	$740 a $760
Mascavinho	$500 a $540
Mascavo	$400 a $440
2º jacto	$580 a $620
Idem, 3ª sorte	Não ha

Algodão

	Por 10 kilos
Sertões	49$000 a 50$000
Paulista	Nominal
Primeiras sortes	47$500 a 48$000
Mediano	44$500 a 45$000

Alcool

	480 litros
De 40 gráos	240$000 a 250$000
De 38 gráos	210$000 a 220$000
De 36 gráos	180$000 a 190$000

Aguardente

	480 litros
De Paraty	120$000 a 130$000
De Angra	110$000 a 120$000
De Campos	100$000 a 110$000

Aves

Frangos:	
Pequeno	— 1$500
Regular	— 1$800
Grande	— 2$000

Azeite

Gal lata de litro	5$500 a 6$000
Guarany, lata de litro	5$500 a 6$000
Guarany, lata de 12 litros	60$000 a 64$000
Plagiuol, lata de litro	6$600 a 7$000
Plagiuol, lata de 10 litros	80$000 a 85$000
Plagiuol, garrafa de litro (caixa)	— 108$000
Plagiuol, garrafa de 1/2 litro (caixa)	— 52$000

Bacalháo

Diversas marcas (caixa)	130$000 a 150$000
Idem (meia caixa)	70$000 a 75$000
Americano (halifax), tina	Não ha
Pexelim (tina)	128$000 a 130$000

Banha

De Porto Alegre	Por kilo
Lata de 2 kilos	1$850 a 2$000
Lata de 1 kilo	1$950 a 2$000
Laguna (lata de 20 kilos)	1$800 a 1$900
Itajahy (lata de 2 kilos)	2$000 a 2$100
Lata de 10 kilos	2$000 a 2$100
Lata de 20 kilos	1$950 a 2$000
Mineira e Paulista (lata de 20 kilos)	1$700 a 1$800
Lata de 2 kilos	1$850 a 1$880

Batatas

	Por kilo
Rio Grande	$360 a $440
Mineira	$460 a $560
Paulista	$460 a $560

Breu

	480 libras
Claro	— 75$000
Escuro	Nominal

Cangica

Por 60 kilos	— —

Cebolas

Por kilo	$450 a $500

Café

	Arroba
Typo 3	— 28$200
Typo 4	— 27$500
Typo 5	— 26$800
Typo 6	— 26$100
Typo 7	— 25$400
Typo 8	— 24$700
Typo 9	— 24$000

Cimento

Dova	30$000 a 32$000
Atlas	30$000 a 32$000
Excelsior	— 32$000

Fumo

Em corda

De Minas	*Por kilo*
Especial	1$500 a 3$000
Bom	1$300 a 1$600
Baixo	$800 a 1$000
Do Rio Grande	*Por 15 kilos*
Amarello, de 1ª	32$000 a 34$000
Dito, de 2ª	30$000 a 32$000
Dito commum	30$000 a 32$000
Bom	28$000 a 30$000
Da Bahia	*Por 15 kilos*
Especial	40$000 a 45$000
Superior	36$000 a 38$000
Bom	24$000 a 26$000
De Santa Catharina:	
Especial, de 1ª	32$000 a 34$000
Superior, de 2ª	24$000 a 26$000
Baixo, de 3ª	16$000 a 18$000

Farinha de mandioca

De Porto Alegre	*45 kilos*
Especial	18$000 a 18$500
Fina	16$600 a 16$800
Entrefina	15$000 a 15$800
De Laguna	
Peneirada	14$600 a 14$800
Grossa	13$600 a 13$800

Farinha de trigo

1ª qualidade	33$500 a 33$700
2ª qualidade	32$000 a 32$200
3ª qualidade	31$000 a 31$200

Feijão

	Por 60 kilos
Especial	32$000 a 34$000
Idem, regular	26$000 a 28$000
Fradinho	24$000 a 30$000
Mulatinho especial	22$000 a 24$000
Manteiga	60$000 a 63$000
Enxofre, 66 kilos	46$000 a 48$000
Amendoim	54$000 a 56$000
Branco	50$000 a 52$000
De côres de Porto Alegre	38$000 a 42$000

Fubá de milho

	50 kilos
Mimoso	— 24$000
Fino	17$500 a 18$000
Grosso, commum	14$500 a 16$000

Farello de trigo

	35 kilos
Nacional	5$000 a 5$500

Fubá de arroz

	60 kilos
Nacional	34$000 a 36$000

Gallinhas

Regular	3$000 a 3$500
Especial	3$500 a 4$000

Ovos

Duzia	1$200 a 1$400

Kerozene

	Por caixa
Americano	— 28$000

Milho

	Por 62 kilos
Amarello	15$500 a 16$000
Branco	13$500 a 14$000
Mesclado	11$000 a 12$000

Manteiga

	Por kilo
Mineira, especial	6$000 a 6$400
Dita superior	5$800 a 6$200
Dita [illegible]	4$800 a 5$400

Mamona

Em caroço	— $450

Presunto

	Por kilo
Nacional (S. Paulo)	4$800 a 5$200
Estrangeiro	9$000 a [illegible]

Oleo

De linhaça (barril)	2$900 a 3$000
Idem (lata)	— 2$700
De mamona	— 1$600
De algodão	1$500 a 1$700
De coco	— 2$000

Vinagre

Branco	620$000 a 650$000
Tinto	620$000 a 650$000

Polvilho

	Por kilo
De Minas, Rio e S. Paulo	$550 a $700
De Porto Alegre	$460 a $500
De S. Catharina	$380 a $400

Phosphoros

	Lata
Olho	65$000 a 66$000
Brilhante	63$000 a 66$000
Rio Branco	65$000 a 66$000
Outras marcas	63$000 a 66$000

Pinho

	Por pé
Americano	— $450
De Riga	Nominal
Spruce	2$500 a 3$000
Suece branco	— —
Sueco, vermelho	Não ha
De resina, por duzia	— 290$000
Do Paraná, por duzia	— 135$000
Dito de 2ª	— 168$000

Queijos

De Minas (por queijo)	1$500 a 4$100
Palmyra (caixa)	90$000 a 110$000

Sal

De C. Frio, grosso	— 3$000
Do norte, grosso	— 3$750

Idem, moido	— 8$690
Estrangeiro	Nominal

Toucinho

	Kilo
Commum	1$350 a 1$450
De fumeiro	2$000 a 2$200

Tapioca

Diversas procedencias	$800 a 1$000

Vermouth

Italiano	75$000 a 80$000
Portuguez	50$000 a 55$000
Francez	80$000 a 85$000

Vinho

	Por pipa
Virgem	— 950$000
Verde	— 1:000$000
Collares	— 1:100$000

Xarque

Rio da Prata	
Patos e mantas	1$000 a 1$460
Puras mantas	1$200 a 1$660
Fronteiras	
Patos e mantas	$900 a 1$340
Puras mantas	1$200 a 1$700
Rio Grande do Sul	
Patos e mantas	1$100 a 1$340
Mantas	Não ha
Minas	
Patos e mantas	$900 a 1$300
Matto Grosso	
Patos e mantas	$800 a 1$300

EXPEDIENTE DA ALFANDEGA

Esta repartição arrecadou hontem a importancia de 296:533$989 de renda, sendo 144:896$294 em ouro e em papel 151:637$645.

De 1 a 23 do corrente, foram arrecadados 4.614:720$878.

Em egual periodo do anno passado, foram arrecadados 2.384:555$775, sendo a differença para mais, no corrente exercicio, de 2.230:165$103.

—:— Por portaria de hontem, o inspector determinou que passassem a servir na 1ª secção os quartos escripturarios Manoel de Assumpção Santiago e Francisco Brightmore e na 2ª, Alvaro de Frias Sá Pinto e Luiz de Souza Loureiro.

—:— Foi encaminhado ao ministro da Fazenda um requerimento em que a Companhia Industrial Mineira pede relevação, por equidade, de multa em que incorreu por haver despachado mercadorias consideradas omissas e sujeitas ao pagamento de direitos *ad-valorem*, na razão de 50 °|°, como fustão entrançado, tinto, da taxa de 4$000 por kilo.

—:— Foi remettida ao director da Despesa Publica, a declaração de familia apresentada pelo conferente de descarga João Bernardo Pereira Baptista.

—:— Movimento do Cáes do Porto — Embarcações atracadas nos armazens em 23 do corrente:

Chatas nacionaes diversas, armazem 1; chatas diversas c|c do "Swimburne", armazem 2; vapor japonez "Singapore Maru" e chatas diversas c|c do "Ipanema", armazem 3; vapor allemão "Steigerwald", armazem 4; vapor francez "Guinchen", armazem 5; vapor hespanhol "Ariaga Mendi" e chatas diversas c|c do "Sarthe", armazem 6; vapor allemão "Rio de Janeiro", armazem 7; vapor italiano "Adelina", armazem 8; vapor nacional "Montenegro", armazem 9; vapor nacional "Bantu", pateo 10; vapores nacionaes "Philadelphia" e "Anna", armazem 10; vapor belga "Algerier", pateo 13; vapor inglez "Aidan", armazem 15; vapor francez "Samara" e chatas diversas c|c do "Arlanza", armazem 16 e chatas diversas c|c do "Vandyck", do "Curityba" e do "Andes", armazem 17.

MOVIMENTO DO PORTO

ENTRADAS DO DIA 23

De Liverpool e escs., o paquete inglez "Demerara", com 7.295 toneladas; carga: varios generos á Mala Real Ingleza. Passageiros em 1ª classe: Rudolf F. Voelter, Charles C. Vehnot e familia, Ellen L. Newham e familia, William Molyneux e familia, Hugh C. G. Pullen e familia, John W. C. Anderson, Ada Elsie Norris, Alice Ford, Rhona L. Selley e familia, Vera M. Heckie e José Maria Monteiro; em 2ª classe, 25; em 3ª classe, 274, e em transito, 614.

De Buenos Aires e escs., o paquete italiano "Duca Degli Abruzzi", com 4.577 toneladas; carga: varios generos á Italia-America. Passageiros: em 1ª classe, Jorge Piacentini e Ernesto Senna; em 2ª classe, quatro, e em transito, 91.

De Antuerpia e escs., o paquete allemão "Scandia", com 2.853 toneladas; carga: varios generos a Luiz Campos.

De Cabo Frio, o hiate nacional "Mercêdes Dourado", com 200 toneladas; carga: sal a Jalles & C.

De Albourg e escs., o vapor dinamarquez "Jungeheved", com 2.460 toneladas; carga: varios á Companhia Swenlanta do Brasil.

De Buenos Aires e escs., o vapor hollandez "Aldabi", com 2.969 toneladas; carga: varios generos a E. Johnston & C.

De Santos, o vapor nacional "Atalaia", com 1.490 toneladas; carga: varios generos ao Lloyd Brasileiro.

De Santos, o paquete nacional "Parnahyba", com 4.126 toneladas; carga: varios generos ao Lloyd Brasileiro.

De Rosario de Santa Fé, o vapor inglez "Holside", com 7.835 toneladas; carga: trigo ao Moinho Inglez.

De Macáo e escs., o paquete nacional "Itassucê", com 926 toneladas; carga: varios generos a Lage Irmãos. Passageiros em 1ª classe: dr. João Baptista Proença Rosa, Eno Hayden Morris e familia, Alberto Vasconcellos, Homero Campos Bello, Agnaldo Grave, dr. Joaquim de B. Costa e familia, dr. Manoel M. da Costa, dr. Nilo Selmé, Octavio Alves de Araujo e familia, dr. Mario de Oliveira, Manoel B. de Mesquita, José M. Soares, dr. Leone Menescal, Luiz Resemine, Flavio do Nascimento, José Ramalhete e familia, frei Diogo da Bahia, Francisco Barbosa e familia, A. Cone e Annibal Bellagi; em 3ª classe, 45, e em transito, 12.

SAIDAS DO DIA 23

Para Marselha, o paquete francez "Ipanema". Passageiros: em 1ª classe, Le Capitaine de Paul e Paulino M. Runo; em 3ª classe, quatro.

Para Buenos Aires e escs., o paquete inglez "Demerara". Passageiros em 1ª classe: dr. Arthur Abino, John Berger Johnson e familia, João Ferreira do Amaral e familia, José Augusto de Carvalho, banqueiro William Edwin Welle e Martino Munro e familia; em 2ª classe, um, e em 3ª classe, cinco.

Para Genova e escs., o paquete italiano "Duca Degli Abruzzi". Passageiros em 3ª classe, 24.

Para Buenos Aires e escs., o paquete francez "Samara". Passageiros em 1ª classe: dr. Costa e Silva Sobrinho e familia, F. A. Gedchaux, Alberto Britan e R. Mc. Clemente; em 2ª classe, tres, e em 3ª classe, quatro.

Para Rosario de Santa Fé, o vapor italiano "Adelina".

Para S. Vicente, o vapor inglez "Astrea".

Para Nova York e escs., o paquete inglez "Aidan".

Para Buenos Aires e escs., o vapor hespanhol "Ariaga Mendi".

Para Cabo Frio, o hiate nacional "Almirante Saldanha".

Para Buenos Aires e escs., o vapor inglez "Portlor".

Para Porto Alegre e escs., o paquete nacional "Itaúba".

Para Santos, o paquete nacional "Poconé".

Para Buenos Aires e escs., o paquete inglez "Highland Laddie".

MARITIMAS

VAPORES ESPERADOS

Rio da Prata, "Vauban"	24
Hamburgo e escs., "Cap Polonio"	24
Liverpool, "Santos"	25
Hamburgo e escs., "Madeira"	26
Genova, "Principe di Udine"	26
Genova e escs., "Pincio"	26
Rio da Prata, "Napoli"	27
Nova York, "Southern Cross"	27
Portos do norte, "Ceará"	28
Portos do norte, "Campeiro"	28
Noruega e escs., "Pará"	28
Rio da Prata, "Sofia"	28
Suecia e escs., "Kronprinsessan Margareta"	29
Rio da Prata, "Ré Vittorio"	29
Rio da Prata, "Western World"	29
Rio da Prata, "Gelria"	29
Rio da Prata, "Desna"	29
Genova e escs., "Indiana"	29
Rio da Prata, "Cadá Maru"	29
Portos do norte, "Acre"	30
Hamburgo e escs., "Curvello"	30
Portos do sul, "Campinas"	30

Dezembro:

Genova e escs., "Duca d'Aosta"	1
Rio da Prata, "Estrella"	2
Bremen e escs., "Crefeld"	2
Portos do norte, "Florianopolis"	2
Rio da Prata, "Groix"	3
Nova York, "Vestris"	4
Rio da Prata, "Lipari"	4
Amsterdam e escs., "Zeelandia"	4
Liverpool, "Avon"	4
Rio da Prata, "Alsina"	5
Rio da Prata, "General San Martin"	5
Rio da Prata, "Arlanza"	6
Rio da Prata, "Lipari"	6
Rio da Prata, "Vandyck"	6

VAPORES A SAIR

Boston e escs., "Parnahyba"	24
Hamburgo e escs., "Aldabi"	24
Amsterdam, "Alcyone"	24
Laguna e escs., "Anna"	24
Nova York e escs., "Vauban"	24
Rio da Prata e escs., "Cap. Polonio"	24
Genova e escs., "Capitaine Paul Lemerle"	25
Mossoró e escs., "Itapuhy"	25
Rio Grande e escs., "Madeira"	25
Ponta d'Areia, "Coronel"	25
Manáos e escs., "Manáos"	25
Hamburgo e escs., "Montefer-land"	25
Rio da Prata, "Principe di Udine"	26
Porto Alegre e escs., "Itassucê"	26
Santos e Rio da Prata, "Pincio"	26
Genova e escs., "Napoli"	27
Nova Orleans e escs., "Atalaia"	27
Amarração e escs., "Pyrineus"	27
Rio da Prata e escs., "Southern Cross"	27
Trieste e escs., "Sofia"	28
Pelotas e escs., "Itapacy"	28
Barcelona e escs., "Ré Vittorio"	29
Liverpool e escs., "Desna"	29
Amsterdam e escs., "Gelria"	29
Rio da Prata e escs., "Indiana"	29
Nova York e escs., "Western World"	29
Helsingfors e escs., "Kronprinsessan Margareta"	29
Porto Alegre e escs., "Maroim"	29
Rio da Prata, "Delfland"	29
Pará e escs., "Rio de Janeiro"	30
Porto Alegre e escs., "Campeiro"	30
Rio da Prata e escs., "Indian Prince"	30
Aracaju' e escs., "Itaperuna"	30

Dezembro:

Rio da Prata e escs., "Duca d'Aosta"	1
Santos, "Acre"	1
Hamburgo e escs., "Curvello"	2
Hamburgo e escs., "Groix"	3
Caravellas e escs., "Sumaré"	3
Hamburgo e escs., "Lipari"	4
Rio da Prata e escs., "Vestris"	4
Rio da Prata e escs., "Zeelandia"	4
Ponta d'Areia e escs., "Ipanema"	4
Bahia e escs., "Oyapock"	4
Cabedello e escs., "Campinas"	4
Rio da Prata e escs., "Avon"	4
Genova e escs., "Alsina"	5
Hamburgo e escs., "General San Martin"	5
Pará e escs., "Bahia"	5
Porto Alegre e escs., "Ceará"	5
Pará e escs., "Jaguaribe"	5
Hamburgo e escs., "Lipari"	6

ACTOS FUNEBRES

Maria Francisca Ferreira

(NORMALISTA)

Os irmãos, noivo, avó, tias, padrasto, primos e mais parentes de MARIA FRANCISCA FERREIRA, agradecem a todas as pessoas que se dignaram acompanhar seus restos mortaes e de novo as convidam a assistir á missa que por sua alma mandam rezar amanhã, sabbado, 25 do corrente, ás 9 horas, na matriz do S. Sacramento, pelo que se confessam eternamente gratos. (P 16722)

Francisco Joaquim Braga

(EX-ESCREVENTE MUNICIPAL)

Viuva, filhos, sogra e cunhados convidam as pessoas amigas para assistirem á missa de setimo dia que mandam celebrar amanhã, sabbado, 25 do corrente, ás 9 1/2 horas da manhã, na egreja de Nossa Senhora do Rosario, no largo da Sé. Desde já se confessam gratos por este acto de religião. (P 17482)

Maria de Albuquerque Tinoco

José Tinoco de Carvalho, filhos, sogra, genro, cunhada e netos convidam seus parentes e amigos para assistirem á missa de setimo dia que mandam rezar amanhã, sabbado, 25 do corrente, ás 9 horas, na matriz do Campo Grande, por alma de sua querida esposa, mãe, filha, sogra, irmã e cunhada MARIA DE ALBUQUERQUE TINOCO. (P 17449)

Desembargador dr. João Olavo Eloy de Andrade

(FALLECIDO EM BELLO HORIZONTE)

Viuva, filhos de Andrade Bueno e filhos (ausentes), Francisco de Paula Andrade, Joaquim Olavo e filhos (ausentes), dr. Leon Gilson, senhora e filhos (ausentes), Alfredo de Andrade, Rozendo de Azevedo Parahyba e senhora, Josephina Fontoura de Andrade e filha convidam a seus parentes e amigos para assistirem á missa de setimo dia que por alma de seu saudoso irmão, cunhado, tio e primo DR. JOÃO OLAVO ELOY DE ANDRADE, mandam celebrar amanhã, sabbado, 25 do corrente, ás 8 horas da manhã, na egreja de S. Francisco de Paula, pelo que desde já se confessam eternamente agradecidos. (P 17455)

Enéas Sant'Anna

Francisco Sant'Anna e Minervina Sant'Anna, mui penhorados, agradecem aos seus amigos que tiveram a bondade de acompanhar o enterro de seu inesquecivel irmão ENÉAS SANT'ANNA, e vêm communicar que a missa de setimo dia em intenção de sua alma será celebrada amanhã, sabbado, 25 do corrente, ás 9 horas, na egreja de Santa Rita, pelo que desde já se confessam agradecidos. (P 17418)

Josepha Teixeira da Cunha

Candido Pinto Teixeira Lima e familia, tendo recebido a infausta noticia do fallecimento de sua irmã JOSEPHA TEIXEIRA DA CUNHA, convidam os seus parentes e amigos para assistir á missa que mandam rezar amanhã, sabbado, 25 do corrente, ás 8 horas, na egreja de Santo Affonso, á rua Major Avila, o que desde já agradece. (P 16680)

Fidelis Marzullo

Francisco Marzullo, Magdalena Solammarelli, Felix Marzullo, Maria Felippe, José Caruso e familia, Antonio Mauro e familia, Pascoal Mauro e familia, Salvador Mauro e familia, Fidelis Amendola e familia, Octaviano Provenzano e familia, Alfredo Provenzano e familia e Natal Vitale e esposa, convidam para acompanharem os restos mortaes do seu querido e inesquecivel filho, sobrinho e primo FIDELIS MARZULLO, aos seus parentes e amigos, saindo o feretro da rua Visconde de Itauna n. 16, hoje, ás 16 horas, para o cemiterio de S. Francisco Xavier. Por este acto de religião ficam eternamente agradecidos. (P 16838)

Alberto de Agostini

Viuva, filhos, netos, bisnetos, noras e genros de ALBERTO DE AGOSTINI convidam os seus amigos para assistirem á missa que por alma do seu saudoso extincto, será celebrada amanhã, sabbado, 25 do corrente, ás 9 horas, na egreja do Santissimo Sacramento. (P 14935)

Professor Antonio Pacifico Pereira

(BAHIA)

Luiz Carlos de Lima Pereira, senhora e filho, Mario de Magalhães Corrêa, senhora e filhos, Alvaro da Silva Lima Pereira, senhora e filhos, Arthur de Guaraná Cola, senhora e filhos, filhos, genro, netos e sobrinhos do prantado professor PACIFICO PEREIRA, convidam as pessoas de suas relações para assistirem á missa que por sua alma mandam rezar amanhã, sabbado, 25 do corrente, ás 9 1/2 horas da manhã, na egreja da Candelaria, antecipando seus agradecimentos. (P 16647)

Engenheiro Abel Ferreira de Mattos

(SETIMO DIA)

Carolina de Mattos Ferreira, Quintino Ferreira, Joaquim Ferreira de Mattos (ausente), Alfredo Ferreira de Mattos e familia convidam para assistir missa de setimo dia por alma de seu querido e inesquecivel esposo, genro e cunhado ABEL FERREIRA DE MATTOS, amanhã, sabbado, 25 do corrente, ás 9 1/2 horas, no altar-mór da egreja de S. Francisco de Paula. (P 16493)

Elvira Machado

(NOVA IGUASSU')

Viuvo Machado de Souza e Oswaldo, possuidos da maior gratidão para com todas as pessoas que, por visitas, telephonemas, cartas e telegrammas, apresentaram pesames, por occasião do fallecimento de sua esposa e mãe, vêm por este meio externar os agradecimentos e convidar para a ultima manifestação de ELVIRA MACHADO, na missa que mandam celebrar de sua saudosa e esposa e mãe prevalecendo-se desta opportunidade, e convidam para assistirem á missa de setimo dia da finada, que será celebrada amanhã, sabbado, 25 do corrente, ás 9 horas, na matriz desta cidade, pelo que desde já antecipam seus agradecimentos. (P 14910)

Antonio Gomes Machado

Viuva, filhos, genros, mãe, irmãs, cunhados e demais parentes agradecem a todas as pessoas que acompanharam os restos mortaes do seu esposo, pae, sogro, filho, irmão, cunhado e parente ANTONIO GOMES MACHADO, e de novo convidam para assistirem á missa de setimo dia que mandam celebrar amanhã, sabbado, 25 do corrente, ás 9 horas, no altar-mór da Cathedral de S. João Baptista, em Nictheroy. (P 16867)

Maria Francisca Ferreira

(4º ANNISTA DA ESCOLA NORMAL)

Seus irmãos, noivo, tias, primos, avó, padrasto e mais parentes agradecem a todas as pessoas que acompanharam os restos mortaes de sua irmã, noiva, sobrinha, prima, enteada e parenta MARIA FRANCISCA FERREIRA e de novo convidam para assistirem á missa de setimo dia que por sua alma mandam celebrar amanhã, sabbado, 25 do corrente, ás 9 horas, na matriz do Sacramento. Antecipam seus agradecimentos. (P 16862)

Coronel Tacito de Moraes Vernes

Viuva Vernes manda rezar uma missa na egreja de Nossa Senhora do Carmo, na capella de Nossa Senhora das Dores, amanhã, sabbado, 25 do corrente, ás 9 horas, trigesimo dia do fallecimento do seu prezado marido coronel TACITO DE MORAES VERNES, confessando-se desde já grata a todas as pessoas que forem presentes. (P 17440)

S. Marcov e senhora agradecem sensibilizados, á Sociedade Nacional de Agricultura, á Escola Allemã, aos empregados da Fazenda da Penha e a todas as pessoas amigas, e especialmente ao exmo. sr. dr. Victor Leivas e senhora, pelo carinho e palavras consoladoras que se dignaram lhes transmittir pelo passamento do seu filho JOÃO. Rio de Janeiro, 23 de novembro de 1922. (P 16.688)

Antonio Tavares Martins

Jardelina Teixeira Martins e seus filhos, Custodia Tavares Martins, senhora e filhos convidam seus parentes e amigos como seu do fallecido seu esposo, pae, irmão, cunhado e tio ANTONIO TAVARES MARTINS, para assistirem á missa de setimo dia que será celebrada amanhã, sabbado, 25 do corrente, na egreja da Candelaria, ás 9 horas, antecipando já a todas que comparecerem a esse acto de religião e caridade. (P 17437)

Hugolina De Robertis

Sabino De Robertis e filhos agradecem penhorados a todos os que acompanharam os restos mortaes de sua esposa e mãe, e convidam a todas as pessoas de sua amizade, a assistirem á missa que por alma de HUGOLINA, mandam celebrar no Alferes, e convida-os, bem como a todas as pessoas de sua amizade, a assistir á missa de setimo dia em intenção de sua alma serão rezadas amanhã, sabbado, 25 do corrente, ás 9 horas da manhã, na egreja de Santa Rita, aqui no Rio, e na capella da fazenda Monte Alegre, em Alferes, parada de Monte Alegre, agradecendo desde já a todos os que comparecerem a esses actos de religião e caridade. (5051)

Odette Pantaleão

Elvira Pantaleão Amaral, Olindo Amaral, Luiz Levy e David Pantaleão, Julieta Pantaleão Martins e José Augusto Martins, convidam todos os parentes e amigos para assistirem á missa que por alma de sua inesquecivel filha, enteada, irmã e cunhada ODETTE PANTALEÃO, mandam rezar na egreja de S. Francisco de Paula, ás 9 horas, amanhã, sabbado, 25 do corrente, pelo que se confessam summamente gratos. (5051)

Aurelia Itajahy Paes Leme

Jacintho Paes Leme Netto e familia mandam celebrar pelo seu repouso eterno, uma missa na egreja de Nossa Senhora do Parto, na rua S. José, ás 9 horas, hoje, sexta-feira, 24 do corrente. Gratos. (P 16499)

CONSULTORIO MEDICO DA *FABRICA RENY*

Rua Marechal Floriano n. 17, sob. Tel. Norte, 2343.

Consultas das 3 ás 5.

sob a direcção profissional do Dr. Antonio Amaranto.

Tratamento das deformidades da pelle e suas diversas enfermidades, taes como: correcção de cicatrizes viciosas, extincção de rugas, verrugas, espinhas, furunculos, eczemas agudos e chronicos, etc., etc.

Extincção definitiva de pellos por meio da electricidade.

Secção de massagens medicinaes, entregue a profissional habilissima. (P 16731)

Mediante o nome por extenso, edade, residencia, hora certa de estar em casa, um enveloppe já sellado e subscriptado para volta, o CENTRO HUMANITARIO D'"OS VIDENTES", Jesús, Caridade, Maria, José, fornece DIAGNOSTICOS aos doentes e os meios de CURAL-OS.

Correspondencia com "OS VIDENTES", Caixa Postal numero 2.216 (dois mil duzentos e dezeseis), RIO DE JANEIRO. (4687)

Ouro M. Gª. 5$000. Platina, 32$000

Prata de 100 a 800 rs. a Gª. — BRILHANTES até 1:500$ K. — Antiguidades paga-se o justo valor. — Trocam-se joias e concertam-se.

RUA URUGUAYANA, 97 — Junto á Singer. (P 16761)

ROOMS TO LET

Well furnished room and board in a respectable family house in Sta. Thereza near center. Tel. C. 4249 or Ant. Trav. Muratori 49. (P 16847)

BANHOS DE MAR

muito proximo, a pensão Harding, 22, Marquez de Abrantes, offerece quartos com optima pensão, a casaes, desde 280$ e a solteiros desde 180$000. (P 16850)

PHARMACIA

Precisa-se de um homem para servente. Ordenado 150$000 seccos. — RUA DO LIVRAMENTO 72. (P 16828)

PINTORES

Precisa-se de officiaes, á rua Senador Dantas n. 77. (P 16837)

EMPREGADO

Precisa-se de um moço para limpeza e outros serviços leves, para casa de modas; exige-se fiança de 2:000$000. Ordenado para começar, 200$000. — Cartas a A. S. 100. (P 16.841)

2:000$000

Precisa-se desta quantia para devolver em dez letras mensaes de 250$000. Dá-se garantia. Cartas a A. G. R. (P 16841)

ICARAHY

Aluga-se o optimo sobrado ou parte do mesmo, frente aos banhos, jardim e todas as commodidades. Rua Presidente Pedreira 143, bonde Icarahy. (P 16854)

65$000 !

Que belleza de apparelho de toilette com seis peças, 1/2 porcelana com ouro que a CASA FLAMENGO está vendendo. Antes de comprar os nossos verifique o preço das outras casas; fica BESTIFICADO! Visite a nossa casa á rua do Cattete n. 69. Telephone B. M. 2858. Mandamos a domicilio. (P 17527)

TELEPHONE

Traspassa-se um da linha Norte tendo as mensalidades pagas até abril. — Informações á praça dos Governadores n. 13. Telephone Central 4163. (P 16804)

CASA MOBILADA

Aluga-se o confortavel sobrado com todas as accommodações e telephone, á Avenida Mem de Sá n. 198. (P 16824)

CALCARINA

FACILITA A DENTIÇÃO

COMBATE A ANEMIA E

CURA DIARRHEA

SEM IRRITAR ORGANISMO

PREÇO 2$000

(P 16800)

XAROPE DE SÃO BRAZ

Cura tosse em 24 horas. Infallivel na asthma, COQUELUCHE e tuberculose; vidro 2$500. Em todas as pharmacias e drogarias. Depositos: Rua Marechal Floriano 55; Ouvidor n. 25; casa Huber, e drogaria Barcellos, em Nictheroy. (587)

QUARTO

Cavalheiro do commercio, sério e distincto, estrangeiro, precisa de um espaçoso quarto de frente ou para jardim em casa de familia séria e muito asseiada, sem outro inquilino, com ou sem mobilia, de preferencia Cattete ou Laranjeiras, para banhos de mar, podendo pagar de 100$ a 120$000. Cartas para esta folha a T. N. C. L. (P 17526)

CHAUFFEUR

Precisa-se da Empresa para trabalhar com caminhão Ford. Ordenado 300$000, horario das 7 1/2 da manhã até ás cinco horas da tarde. Feriados e domingos não tem serviço. Apresentar-se na rua S. José n. 52, 4º andar. (P 16704)

A Bebida da Natureza Para a Boa Saude

Refresca e apaga a sede. Um pouco de ENO, tomado em agua, torna-se uma bebida espumante e agradavel sabor, despeja a mente, da brilho á vista, fortalece o estomago e estimula a acção dos intestinos. Tome-se o ENO todos os dias de manhã, para deixar o corpo sempre limpo e são quanto aos orgãos internos.

Sal de Fructa ENO

ENO'S FRUIT SALT

A Venda em Todas as Pharmacias.

Preparado exclusivamente por

J. C. ENO, Ltd., Londres, E. C. 1, Inglaterra.

Agentes Unicos:

HAROLD F. RITCHIE & CO., Inc., Nova York, Toronto, Sydney

GOOD HEALTH — ENO'S FRUIT SALT

Empregado de escriptorio

Precisa-se de um rapaz para pequenos serviços de escriptorio. Cartas e referencias a R. R. T., nesta folha. (P 16527)

Casa mobilada — Aluga-se

A quem comprar os moveis que guarnecem o predio novo da praça da Republica n. 3, proximo á rua Visconde de Rio Branco, de valor dobrado ao exigido. Aluguel modico e sem fiador. (P 16790)

CHANDLER

Vende-se completamente novo. Ver e tratar á rua Senador Dantas 91. (P 17817)

Pensão — Vende-se

Vende-se uma com 20 quartos fazendo bom negocio, em ponto esplendido perto dos banhos de mar. Informar: Rua do Rosario n. 145. (P 16797)

CHAPELEIRA

Precisa-se ajudantes muito habilitadas. Paga-se bem, na "FAMA", Rua Gonçalves Dias n. 68. (P 16762)

SOBRADO

Aluga-se com cinco quartos, duas salas. — Rua Larga n. 173. (P 16698)

80:000$000

Precisa-se desta importancia sobre caução de um contrato longo de um predio em uma das melhores ruas do centro da cidade. Cartas a P. A. X. para este jornal. (P 16785)

PEDREIROS

A' rua Haddock Lobo n. 428, precisa-se de bons pedreiros para trabalharem em alvenaria de pedra. (P 17433)

CARROÇAS

Licenciadas e com animaes, vendem-se á rua S. Christovão n. 147. (P 17419)

APAGA O FOGO COM CARVÃO

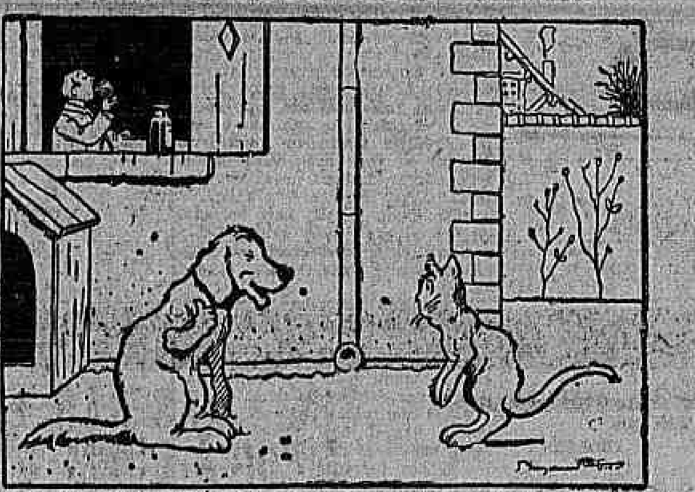

O cão. — Meu dono apaga o fogo com carvão.

O gato. — Estás a caçoar comigo!!!...

O cão. — Isso sim! Digo que apaga o fogo, que lhe devora o estomago, durante as suas digestões, tomando «CARVÃO DE BELLOC».

O uso do **Carvão de Belloc**, em pó ou em pastilhas basta para curar em poucos dias os desarranjos gastricos e as doenças intestinaes: enterites, diarrhéas, etc..., até mesmo as mais antigas e rebeldes a todos os outros medicamentos. Produz uma sensação agradavel no estomago, restitue o appetite, accelera a digestão e faz desapparecer a prisão de ventre. E' de uma grande efficacia contra a sensação de peso de estomago antes das refeições, contra as enxaquecas, que resultam das más digestões, contra a azia, eructações, e todas as affecções nervosas do estomago e dos intestinos.

Deposito Geral: **Maison FRERE, 19, rue Jacob, Paris.** (1034)

SALA

Aluga-se uma optima de frente e ampla. Ver á rua do Carmo n. 49, 1º andar. (P 175199)

Mme. KARAM

Chapéos para senhoras e senhoritas, de seda e palha, desde 25$000 até 50$; fórmas de palha lisere e ingleza. Rua da Carioca n. 10, 1º andar. (P 16739)

Machina Singer

Vende-se uma estylo gabinete e uma com sete gavetas, de coser e bordar, estão novas, preço de occasião. — Rua Affonso Penna n. 89, casa I, proximo a Haddock Lobo. (P 16766)

TERRENO

Vende-se por preço razoavel um lote magnificamente situado, junto á praça Serzedello Corrêa, Copacabana, servido por tres bondes e a 35 minutos da cidade. Informações telephone 1496 Nictheroy, ou á rua do Rosario n. 76, nesta capital, com o dr. F. Natal. (P 17503)

CASA MOBILADA

Para pequena familia de tratamento precisa-se de uma casa mobilada, tendo jardim ou chacara, distante duas ou tres horas da cidade; logar alto e bastante saudavel. Informações para a caixa do Correio 1817. — Rio. (P 16732)

SALA

Aluga-se uma de frente, propria para escriptorio, á rua S. José 122, 1º andar, entre largo da Carioca e Avenida. (P 17424)

ENFERMEIRO

Offerece-se habilitado em todo serviço, com referencias medicas. Telephone C. 2043. Falar com João. (P 16782)

Para escriptorio

Aluga-se o 1º andar do predio n. 17 da rua Theophilo Ottoni, esquina da rua Primeiro de Março. Trata-se na loja. (P 17518)

Licor bi-iodado LUETYL

Substitue com vantagem a formula de Deret e o Xarope de Gilbert.

Productos LUETYL — Empolas LUETYL

Substituem as formulas de cacodylo-iodo Hydrargirio. Leiam a bulla

CAPSULAS LUETYL

Substituem com vantagem as Pilulas de Ricord. (667)

OURO

3$800

M. 6$000

Platina, 30$000, Prata, de 80 a 600 réis. Brilhantes, 1:300$ kte. Moedas do imperio 15 % de agio. Compram-se cordões, pulseiras, relogios e antiguidades. Grande venda de joias com desconto de 30 %, só na rua Uruguayana n. 41. (P 16783)

CASA

Vende-se lindo predio com quatro quartos, salas, quartos de banho, cozinha, etc., commodos fora para creados ou garage. Centro de jardim, medindo o terreno 20 x 80 metros. Bonde á porta e esquina de rua. Preço barato. Trata-se com o proprietario á rua General Andrade Neves n. 109, Nictheroy. (P 17514)

Casa em Copacabana

Aluga-se na Avenida Atlantica, em optimo ponto para banhos de mar, uma grande e confortavel casa, propria para residencia de Embaixada ou Legação; tem todos os requisitos de uma vivenda moderna. Agua corrente em todos os aposentos, garage, boas accommodações para creados. Telephone (das 9 da manhã ás 9 da noite): Ipanema 897. (5071)

PHARMACIA

Precisa-se de um rapaz com pratica e de conducta afiançada, para servente, á Avenida Mem de Sá n. 115. (P 16858)

A cura da impotencia

O especialista DR. CARLOS DAUDT, trata por methodos especiaes a FRAQUEZA GENITAL, nervosa ou prostatica, sempre com optimos resultados. Em dez annos de pratica já tratou perto de dois mil casos. — Consultas diarias das 14 ás 17 horas, ou nas terças, sextas e sabbados, das 10 1/2 ás 12 horas, Rua Sete de Setembro n. 219, sobrado. (P 16743)

CALLISTA

Aristides Pereira, especialista; unhas encravadas, etc. Chamados pelo telephone 921 Norte. Preço: 5$000. (P 16795)

MECANICO

Especialista em automoveis e motores a explosão em geral, e aviação. Offerece-se como chefe de officina tanto na capital como no interior. G. L. Rua Uruguayana 22, sobrado. (P 16781)

OURO 3$700 A 4$000

Platina, Prata, Joias velhas, Dentes, Dentaduras, Brilhantes. Compram-se. — Concertos de Joias e Relogios garantidos.

RUA URUGUAYANA, 133, uma portinha junto a charutaria. (P. 16741)

Doenças de ouvidos garganta, nariz e bocca

Cura garantida e rapida do OZENA (fetidez do nariz) processo inteiramente novo

DR. EURICO DE LEMOS professor livre desta especialidade na Faculdade de Medicina do Rio de Janeiro. Consultorio: rua da Assembléa n. 13, sobrado, das 12 ás 5 da tarde. (P 16786)

Traspasse de contrato

Casa no centro commercial, montada com esmero, com alguns annos de contrato; admitte-se um socio ou traspassa-se o mesmo. Cartas nesta a Alcides para ser procurado. (P 17409)

CHAPEOS

Para senhoras e senhoritas, em palhas, renda, crina, lindas gazes, tagal fino, com fitas, flores, a 25$, 35$ e 55$000. Tinge-se e reforma-se. "LA FEMME CHIC". Rua do Ouvidor n. 141. (P 16749)

ALUGA-SE

no largo da Carioca n. 15, um segundo andar proprio para escriptorios ou companhias. Trata-se no mesmo n. 15, Confeitaria LALLET. (P 16375)

Construcções economicas

Antonio De Simone & Cia., architectos e constructores, sito á rua Uruguayana n. 142, 2º andar, tem uma variedade de projectos de casas de todos os typos, podendo ficar uma casa com tres quartos, duas salas, cozinha, banheiro, e W. C., com installação electrica e de agua, com uma bella fachada, em 26:000$ a 28:000$. Pedimos a todas as pessoas que tenham de fazer qualquer casa, vir em nosso escriptorio ver os nossos projectos e examinar as nossas obras. (P 17342)

Vende-se uma pensão

Situada num dos melhores pontos da cidade e perto da exposição. — Trata-se na rua do Passeio n. 61. (P 16819)

V. Ex. é infeliz ?

O Professor ZIZUPH, caixa 1, Nictheroy, E. do Rio, vos envia a maneira pratica e rapida de adquirir aquillo que desejaes. (P 16.669)

ALUGA-SE

em Santa Thereza, casa particular estrangeira, bello apartamento muito confortavel a senhor estrangeiro de maximo respeito. Situação muito fresca, grande jardim, lindissima vista. Bondes á porta, 15 minutos da Carioca. Pedem-se referencias. Rua Oriente n. 77. (P 16672)

CASA VASIA

Para que podeis ler "Sensações" de REGINA DE ALENCAR, no bonde ou na rua? Em qualquer livraria 3$. (P 16673)

PREDIOS

Vendem-se dois na rua Cons. Jobim ns. 44 A e 46, no Engenho Novo, tendo cada um tres quartos, duas salas, etc., com permissão dos srs. inquilinos poderão ser examinados das 11 horas ás 4 da tarde. Trata-se com o proprietario na rua S. Francisco Xavier 102. (P 16677)

FAZENDA

Vende-se ou troca-se por uma chacara nos suburbios da Central, Leopoldina ou Nictheroy, uma fazenda com 100 alqueires de terras mais ou menos, boa casa de morada e muitas bemfeitorias. Informa-se á rua Primeiro de Março n. 100, 2º andar, das 8 ás 9 horas da manhã ou das 4 1/2 ás 5 1/2 da tarde, com J. Pinho. (P 16683)

AUTOMOVEL

Troca-se um Ford, em perfeito estado, por um automovel double phaeton, de sete logares, pagando-se o excedente. Offertas á caixa postal 907, Rio. (P 16699)

Eczemas, feridas, coceiras

Tratamento garantido com pó de Liege (aroeira comp.) — Lata, 3$000. Rua dr. Bulhões n. 145, Engenho de Dentro. Em Nictheroy, drogaria Barcellos. (P 17445)

PARA ECONOMIA DO GAZ

A OFFICINA FEDERAL SUISSA concerta e põe em estado novo e por pouco dinheiro, os queimadores, as grelhas e as chapas dos fogões a gaz, os mais deteriorados ou quebrados. — Attende-se a chamados pelo telephone Central 664. Rua dos Arcos 61. (P 17492)

MOVEIS

Para limpar e dar brilho a seus moveis compre um vidro de VERNISOL. Vende-se nas casas de ferragens, ou peça pelo telephone 5453 Norte. Preço 3$000. (P 16.668)

CHACARA

Vende-se uma grande em Vassouras. Trata-se na Companhia de Administração Garantida. (P 17407)

BORDADO MODERNO

Unica publicação brasileira de bordados que ganhou a sympathia do bello sexo do Brasil inteiro.

Peçam amostras gratis sem compromisso. Empreza Lilla — R. Lib. Badaró, 101 — Caixa, 734 — S. Paulo. (5066)

Repuchadores

Para metaes, precisam-se á rua do Senado n. 66. (P 16727)

CASA MOBILADA

Traspassa-se na rua Marquez de S. Vicente, Gavea, em centro de jardim e vasto terreno, uma casa com moveis constando de 7 quartos, 2 salas, saleta, fogão a gaz, aquecedor e quartos para creados. Aluguel 370$000. — Preço do traspasse 12:500$000. Para informações com o sr. Adão no escriptorio do "Jornal do Commercio". (P 16734)

PETROPOLIS

Para a estação calmosa aluga-se, á rua José Bonifacio n. 101, casa mobilada e para pequena familia. (P 16740)

BARRACÃO

Vende-se um novo, 70 x 14 metros, 1200 folhas zinco 10"; rua Theophilo Ottoni n. 135, sala 1. (P 17493)

Machina de escrever

Vendem-se cinco Remington, duas Smith Premier, duas Coronas, duas Hammond, duas Oliver, tudo em perfeito estado. Preço sem competidor. Rua da Saude 27, (praça Mauá). (P 17495)

TERRENOS

Situados no melhor ponto da rua de S. Francisco Xavier, restam á venda somente dois lotes de 11 metros de frente cada, sendo um de esquina com a rua Conselheiro Olegario e outro junto, que para venda final são vendidos a preços baratissimos. Trata-se á rua do Rosario n. 176, sobrado, das 8 ás 12 horas da manhã e das 2 ás 6 horas da tarde. (P 17496)

Pensão no Flamengo

Traspassa-se

por motivo de partida para a Europa

NEGOCIO URGENTE

casa com 16 quartos e salas, mobilados com todo o conforto e elegancia; garage e jardim na frente, proximo aos banhos de mar. Informações pelo telephone Beira Mar n. 4147. (P 17500)

SENHORAS E SENHORITAS

Machina R. Luchetta, que permitte trabalhar com qualquer linha, fina ou grossa, seda ou lã. Acha-se na exposição, exposta no pavilhão da Argentina. Ensina-se gratuitamente o manejo da machina, no largo do Rio Comprido n. 9, sobrado. Para qualquer informação telephone Villa 3. — Esta machina borda em alto relevo. — Uma creança de seis annos poderá aprender em duas horas. (P 17335)

PELLES

Compram-se e acceitam-se para curtir. Informações á rua do Rosario n. 161, sobrado. (P 17233)

LANDAULET

Vende-se por 10 contos, americano, licenciado e em perfeito estado; rua General Camara n. 68, 1º andar, com Carvalho. (P 17253)

APOSENTO

Centro de jardim — Cede-se a solteiro em confortavel casa particular. Telephone, banhos quentes, etc. Optima residencia de verão. — Rua das Laranjeiras n. 256. (P 17237)

Piano — Compra-se

Urgente, para particular, bom autor, embora precise algum concerto. — Telephone n. 241 Villa. (P 17173)

SALA DE FRENTE

Aluga-se ricamente mobilada, com pensão, a casal de fino trato. Rua Silva Manoel n. 88. (P 17201)

ARMAZEM

Precisa-se de um espaçoso nas ruas Primeiro de Março, Uruguayana, São José ou Assembléa, com contrato para cinco a dez annos. Cartas a C. E. H. Caixa postal 70. (P 15496)

LARANJEIRAS 328

PHONE: BEIRA MAR 1371

A casal ou cavalheiros de absoluto respeito e fino tratamento, aluga-se um magnifico salão nobre, ricamente mobilado, com oito janellas e um quarto separado confortavelmente mobilado, com ou sem pensão. Jardim na frente. Vinte minutos de bonde da cidade. — Casa allemã. (P 14634)

MANICURE

Trabalho perfeito. Vae a domicilio. Chamados pelo telephone B. M. 1080. (P 17069)

Automovel Elgim

Vende-se um quasi novo. Facilita-se o pagamento. Rua Archias Cordeiro n. 39. — Engenho Novo. (P 16300)

CALDO DE CANNA

Vende-se um em bom ponto, nos suburbios, esplendido para uma leiteria. Para melhores informações á rua Archias Cordeiro 39, Engenho Novo. (P 16300)

CASAMENTOS 20$...

Sem incommodos absolutamente nenhum para os noivos. Em casos de urgencia prepara-se o casamento para o mesmo dia. Este escriptorio funcciona ha cinco annos. Os noivos nada têm a pagar na Pretoria. Trata-se com o sr. Gonçalves, á rua dos Invalidos 66 A. (P 12616)

SEDAS

Crepe Georgete todas as cores	21$500
Crepe da China	16$000
Crepe Radium	22$000
Crepe setim	33$000
Radium fantasia artigo chic	28$000
Charmeuse de Lion	38$000

Rendas e muitas novidades a preços baratissimos. Rua do Theatro ns. 11/13 "CASA PRATA". (P 12037)

ESSENCIAS DE FRUTAS

para balas, bonbons, sorvetes e licores, e côres vegetaes para os mesmos. Drogaria Baptista, rua Primeiro de Março n. 19. (P 12284)

R. F. Als

Encarrega-se de propaganda e de quaesquer compras e vendas no paiz e no estrangeiro, assignaturas de jornaes e revistas, remessas de livros (tudo pelos preços correntes ou dos catalogos), recebimentos e requerimentos perante as repartições publicas, demandas, inventarios, montepios, seguros, alugueis de casas, cobranças, etc. Casa de toda a confiança. Correspondencia em portuguez e inglez. Escriptorio e residencia: Rua Evaristo da Veiga n. 20 (perto da Avenida Rio Branco e da exposição). Caixa postal 2504, Rio de Janeiro. — Precisa de agentes activos e honestos em todas as cidades do Brasil. (P 16157)

Casa em usofruto

Compra-se, assumindo-se o onus. Paga-se bem. Cartas neste jornal a Lopes. (P 17255)

PIANO ALLEMÃO

Vende-se um bom, grande modelo, quasi novo. Pode ser visto á rua Barão de Cotegipe 199, Villa Isabel. (P 17301)

CASA MOBILADA

No Leme, aluga-se uma com todo o conforto, para familia de tratamento. Informações pelo telephone Sul 1282 ou 6198 Central. (P 17338)

Casa — Aluga-se

Completamente nova, com tres quartos, duas salas, banheira, etc., na rua do Consultorio n. 55, S. Christovão. Trata-se na rua Visconde de Inhauma n. 93, sobrado, das 11 ás 12 horas e das 3 ás 4 horas da tarde. (P 16459)

Rublos russos papel moeda — Marcos allemães papel moeda — Coroas austriacas papel moeda

Chegaram as novas remessas em notas de mil e dez mil. Aproveitem da baixa dessas moedas antes que se realize a Conferencia de Bruxellas. Vendemos qualquer quantia e ao melhor preço da praça. Unicos importadores directos de papel moeda. Federico Tomaselli & Comp. 5, Avenida Rio Branco, 5 (esquina praça Mauá). Filiaes: Rua da Saude n. 27 (praça Mauá). Rua da Saude n. 1 (praça Mauá). (P 16367)

ATTENÇÃO

Papeis para embrulhos, barbantes, gomma arabica, fios de algodão, fitilhos, apparelhos para papel em rolo. Vendem-se na rua Buenos Aires n. 169. Telephone Norte 3.384. — *José Antonio Teixeira.* (P 10766)

COLLY BRANCO

Bellissimo e premiado na ultima exposição, com 16 mezes. Animal de trato e exclusivamente para luxo. Muito bem ensinado e bem tratado. Avenida Mem de Sá n. 256. (P 16573)

Caminhões e animaes

Vende-se um ou dois caminhões com animaes e arreios, tudo em perfeito estado; para tratar na rua Santo Christo n. 213 A. (P 16336)

Bello escriptorio

com elevador, aluga-se á rua Sete de Setembro 32, canto da rua do Carmo. (P 16362)

PREDIO NO Boulevard 28 de Setembro

Compra-se um até 50 contos, pagamento integral, á vista; quem pretender vender deixe carta na posta restante da succursal dos Correios de Villa Isabel dirigida a J. Vicente Evangeline, com as devidas instrucções. (P 17243)

CASA

Compra-se com cinco dormitorios pelo menos, de um só pavimento e em centro de regular terreno. Cartas com indicações do logar, preço, etc., neste jornal, a Go... (P 12217)

DERBY-CLUB

PROGRAMMA DA 24ª CORRIDA, NO DOMINGO, 26 DE NOVEMBRO DE 1922

Em homenagem ao feliz regresso do Dr. Paulo de Frontin e Exma. Familia.

GRANDE PREMIO CONDESSA PAULO DE FRONTIN

1º pareo — COSMOS — 1.609 metros — Premios: 2:000$ e 400$000 — Animaes estrangeiros de 3 annos — (Handicap)

		Kilos
1	Salerno	52
"	Cintra	50
2	Querella	50
3	Rataplan	52
4	Chispa	50

2º pareo — VELOCIDADE — 1.500 metros — Premios: 2:000$ e 400$ — Animaes de qualquer paiz — (Handicap)

		Kilos
(1	Negrita	52
1(2	Wilson	51
(3	Fatalista	47
2(4	Heriot	52
(5	Melindrosa	49
3(6	Ferro	46
(7	Alza	48
4(8	Digitalis	50
(9	Jurity	52

3º pareo — PROGRESSO — 1.600 metros — Premios: 2:000$ e 400$ — Animaes nacionaes — (Handicap com descarga)

		Kilos
1(1	Estupenda	50
(2	Miramar	52
2(3	Atrevido	52
(4	Kidnapper	52
3(5	Knockout	52
(6	Amaná	50

4º pareo — DERBY CLUB — 1.600 metros — Premios: 2:500$ e 500$ — Animaes nacionaes — (Handicap)

		Kilos
1—1	Cirrus	53
2—2	Cantão	52
3—3	Mirante	53
4 (4	Mascotte	47
(5	Manilha	49

5º pareo — *GRANDE PREMIO NACIONAL* — 1.609 metros — Premios: 7:000$ e 1:400$000 — Animaes nacionaes de 3 annos — (Tabella I)

		Kilos
1 (1	NORMA	51
("	NASSAU	53
2—2	NUBIA	51
3—3	ESPLENDIDA	51
(4	NOE'	53
4 (5	PAULISTANO	53
("	PARAISO	53

6º pareo — DEZESETE DE SETEMBRO — 1.750 metros — Premios: 2:500$ e 500$000 — Animaes de qualquer paiz — (Handicap)

		Kilos
1	Quirno Costa	53
2	Minoru'	54
3	French Warrior	54
4	Sopeton	48

7º pareo — *GRANDE PREMIO CONDESSA PAULO DE FRONTIN* — 1.800 metros — Premios: 10:000$ e 2:000$000 — Animaes nacionaes — (Handicap)

		Kilos
1—1	KIT FOX	53
2—2	LIETTE	52
3 (3	KELLERMANN	51
(4	KITCHENER	48
4 (5	MAGISTRAL	51
(6	ALERTA	49

8º pareo — DR. FRONTIN — 1.800 metros — Premios: 4:000$ e 800$ — Animaes de qualquer paiz — (Handicap)

		Kilos
1	SOBERANO	55
2	MAROIM	50
3	DIVINO	52
4	MICO	52
"	MORCEGO	54

9º pareo — INTERNACIONAL — 1.609 metros — Premios: 2:000$ e 400$000 — Animaes de qualquer paiz — (Handicap)

		Kilos
1	Estoril	53
2	Primoroso	53
3	Abdu'	51
4	Rêve d'Armes	52
5	Maria Bonita	50

O 1º pareo será realizado ás 12,30 da tarde.

MANOEL VALLADÃO,

1º Secretario.

(P 17494)

CASA

Dá-se 100$ de gratificação a quem arranjar uma casa para uma pequena familia estrangeira, que tenha pelo menos duas salas, tres quartos, banheira, em logar saudavel. Aluguel até 400$. Cartas a R. R. no "Correio da Manhã". (P 16598)

SR. ALMEIDA

O sr. Batalha deseja falar-lhe sobre o negocio que propuzeste, de uma avenida. Dirija-se á rua Aristides Lobo n. 77. — Urgente. (P 17.276)

SOCIO

Pretendendo iniciar negocio nesta capital, me proponho a entrar como socio em casa commercial ou industria organizada, ou mesmo representação, estrangeira de artigos de reconhecido valor. Para iniciar entro com 50:000$000, podendo augmentar o capital em dobro ou mais, no caso de negocio offerecer solidas garantias. Cartas a L. Prado para este jornal, declarando o genero do negocio e marcando encontro. (P 17375)

PREDIO

Vende-se um á rua Visconde Itamaraty n. 70, com dois pavimentos, jardim com entrada ao lado, grande varanda coberta de vidros e mais dependencias. Está aberto. Trata-se á rua da Alfandega n. 170, com o sr. Almeida. (P 16587)

TRASPASSE

Traspassa-se o contrato de um armazem, para qualquer negocio, com boas accommodações para familia, á rua d. Anna Nery n. 256, largo do Jockey Club, ponto dos bondes de Alegria, Cascadura e Meyer. Ver e tratar na mesma com o sr. M. Cordeiro. (P 16637)

Quarto mobilado

Aluga-se, sendo unico inquilino, a um senhor de todo respeito e tratamento. — Telephone Central n. 1718. (P 16607)

ALMANACH LUSO-BRASILEIRO, enc. 2$500, br. 2$000.

Almanach das senhoras, enc. 2$500 br. 2$000.

A' venda na Livraria Azevedo. 29 — RUA URUGUAYANA — 29 (P 17353)

CREADA

Precisa-se de uma para lavar e cozinhar o trivial; rua do Cattete 337, sobrado. (P 16501)

CASA

Compra-se até 25:000$000, moderna e com todos os requisitos de hygiene, tendo tres quartos, duas salas e mais dependencias, no Andarahy, S. Christovão ou suburbios até Rocha. Informações por favor, a Peixoto. — Rua Theophilo Ottoni n. 17. (P 16498)

SENHORAS E SENHORITAS

Quereis andar na moda? Peçam gratis um figurino, enviando o seu endereço "A SOMBRINHA" — Rua São José n. 74, 2º andar, sala 5. Rio de Janeiro. — Remettemos para todos os Estados do Brasil. (P 16696)

Maceira para padaria

Compra-se uma já usada que desmanche tres saccos de farinha, na rua da Quitanda n. 50, sobrado. — Tratar com Alberto Carneiro. (P 16705)

PALACETE FIALHO HOTEL — A 5 minutos da Exposição

Grande edificio no centro de jardim, com linda vista para a bahia e Santa Thereza. Refeições a la carte. — Rua Fialho n. 20. Gloria. Telephone Beira Mar 3732. (P 16707)

Casa em Icarahy

Compra-se uma casa em rua transversal, na praia de Icarahy. Offertas para o dr. Eyer, caixa postal 1751. — Rio. (P 16695)

Um bom negocio

Vende-se uma ou duas patentes, artigo de facil venda e collocação, dando grandes lucros, dependendo de pequeno capital. Tambem se acceita um socio solidario ou commanditario com o capital minimo de 20 contos, para exploração dessas e outras patentes, sendo todas ellas artigos de facil fabricação, boa venda e grandes lucros. Garante-se em poucos mezes lucros superiores ao capital empregado, visto que além das patentes existem outros negocios já iniciados. Negocio com todas as garantias. Tratar com FABIAN, Rua General Camara n. 134, sobrado, das 8 1/2 ás 10 horas. (P 17438)

PRINCIPIAM AS VICTORIAS DA *GRUTA INDEPENDENCIA*

— 20504 — 20:000$000 —

O bilhete acima, contemplado com 20:000$000, na extracção de hontem, foi vendido na

GRUTA INDEPENDENCIA, de BENJAMIN CORNELIO & C. Avenida Passos — Marquise do theatro S. Pedro. (P 17480)

Moveis de qualidade

Familia que se retira vende duas camas largas, duas mezas cabeceira, um toilette, um guarda casaca com espelho, tudo como novo, de peroba, grande abatimento. Rua S. Frederico, 20, Estacio. Telephone Central 3801. (P 17473)

Chapas de ferro galv. 2 x 1 — Numeros 16 a 28

Vendem-se barato, a 1$100, 1$200 e 1$300 por kilo, na rua Senhor dos Passos 71, F. Corrêa de Sá. Telephone Norte 6480. (P 17474)

Pharmaceutico

Registrado na Saude Publica, dá o nome; cartas ao sr. Renato. — RUA DO RIACHUELO N. 302, RIO. (P 17439)

CASA MOBILADA

Aluga-se por seis mezes uma casa com alguma mobilia, na rua Visconde de Silva n. 9. Tratar das 12 ás 16 horas, na mesma. Informações pelo telephone Sul 349. (P 17484)

Automovel Lancia

Vende-se força 20/30 H. P. para sete pessoas, com dynamo e arranque, estando perfeito, preço de occasião. Para tratar com Mario, travessa do Rosario 13. (P 17479)

Grande exposição chapéos

Mme. Antonietta convida suas distinctas clientes para uma visita a sua nova exposição dos mais chics modelos de chapéos. Avenida Rio Branco n. 181 — Por cima do Trianon. (P 17463)

CASA NA GLORIA

Aluga-se uma com duas salas, quatro quartos, banheiro e mais dependencias, a quem comprar alguns moveis. Ver e tratar á rua da Gloria n. 80, 2º andar, das 9 ás 12 horas. (P 17465)

Grande sobrado

Aluga-se um á rua Sete de Setembro n. 162. Contrato cinco annos. — Trata-se no armazem. (P 17460)

Coupons — Exposição

Vende-se de 10 até 600 coupons (entradas) a $750 cada um. Rua dos Ourives n. 75, 1º andar, com Henrique, das 9 ás 5 horas. (P 17413)

Dinheiro perdido — 1:805$000

Um chefe familia numerosa perdeu essa importancia, comprehendendo 3 cedulas de 500$, uma de 200$, duas de 50$ e uma de 5$, na rua do Ouvidor, das 2 ás 2 e 15 da tarde de hontem, entre as esquinas travessa Sachet e rua da Quitanda, casa Lopes, depois de receber um emprestimo no Banco Credito Popular para saldar compromissos sérios. Pede-se á boa pessoa que a encontrou a generosidade de entregal-a ao thesoureiro do referido banco, á travessa Sachet. Penhorado gratificará. (P 17450)

Casa para verão

Aluga-se uma bem situada em ponto esplendido. Para mais informações pelo telephone 1307 Ipanema, das 13 ás 15 horas. (P 17454)

Casa em Laranjeiras

Aluga-se o predio sito á rua do Rozo n. 13, com cinco quartos e mais dependencias. Preço 450$000. Pode ser visto todos os dias até 11 horas. (P 17443)

ESTRANGEIRA

Uma senhora precisa um senhor para ajudar negocios particulares. — M. M. (P 17439)

PALACETE

Aluga-se um com 16 aposentos, á praia de Botafogo, excellente para casa de saude, collegio, etc. Cartas a R. P. N., neste jornal. (P 16687)

Vendem-se machinas diversas

1 Machina balancé automatico, engrenagem dupla.
1 Idem, simples.
3 balancés.
3 Machinas de furar.
4 Machinas para esmerilho grande.
4 Machinas para esmerilho pequenas.
1 Motor electrico.
1 Thesourão de ferro corta 78 centimetros.
1 Conjunto para nickelagem 25 amperes, 6 volt.
1 Torno com forja.
6 Polias de madeiras.
1 Echo 4 m. 40 m.

A' rua Barão de Mesquita n. 220. Telephone Villa n. 4891. (P 17415)

Lustrador de moveis

Alberto Ferreira trata todos os trabalhos que competir a lustração, empalhação ou enceração. Rua Marquez de Sapucahy 111. Tel. Norte 5453. (P 17416)

ICARAHY

Small house vacant December or January to whoever buys furniture at reasonable price. House situated near Praia and Bondes. Rent 400$000. — Apply Box R. J. P. this paper. (P 16692)

Piano-pianola

Vende-se um novo, de afamado fabricante, tocando com 88 notas, com banco e algumas musicas. Preço de occasião. Para ver e tratar á rua do Cattete 92, casa 28, das 8 ás 11 horas da manhã. (P 17485)

"Fossas sanitarias"

approvadas pelas autoridades sanitarias. Vendem-se completas, incluindo duas curvas e uma manilha, a 80$. Praia do Caju', 68. Teleph. Villa 199. (P 13196)

SENHORAS E SENHORITAS

Falta de menstruação, reapparece com as capsulas SEVENKRAUT, de Apiol — Sabina Arruda. — Drogaria Geraldes — Rua Uruguayana n. 142. (P 9112)

CASAS

Vende-se um ou dois predios a acabar de construir, com dois quartos, 2 salas, etc., (sendo um quarto no porão). Terreno 7 x 40. A dois minutos do bonde. Preço 22 contos. Tratar á rua Lina Vasconcellos n. 378. (P 17421)

Optimo Negocio

Uma das melhores pharmacias da zona da matta se vende em

VILLA DE GUARANY

E. F. Leopoldina — Minas Geraes

Vende-se a Pharmacia Simões

E' a maior da localidade e montada sob todos preceitos do Departamento Nacional de Saude Publica, dispondo de armações e balcões de subido valor artistico, de grande sortimento de tudo quanto necessario á manipulação, de vasilhame completo e superior, de registradora Nacional, stock de PREPARADOS, PERFUMARIAS, etc.

O estabelecimento é livre e desembaraçado, e a sua locação em predio por contrato de duração maior de oito annos.

A occasião para o comprador se recommenda, pois o municipio de "GUARANY" prospera largamente, sua lavoura cafeeira offerece pendente uma colheita extraordinariamente grande, junto a outras variadas culturas.

POR QUE SE FAZ A VENDA?

O proprietario, pharmaceutico Wistremundo Alves Simões, não dispõe de tempo para estar á frente da gerencia, assoberbado com o trabalho, a que se consagrou de preparar e propagar os diversos productos pharmaceuticos que tem apresentado e estão approvados officialmente.

Informações no Rio de Janeiro, na Drogaria A. Gesteira & C., 59, á rua Gonçalves Dias n. 59, ou com o proprietario, naquella Villa.

NOTA — Não se admitte intermediario neste negocio. (5371)

LEILÕES

Leilão de Penhores CASA GONTHIER

Henry & Armando

Em 28 de novembro de 1922

45—RUA LUIZ DE CAMÕES—47

Fazem leilão dos penhores vencidos, e avisam aos srs. mutuarios que podem reformar ou resgatar as suas cautelas até á vespera do leilão. (P 14593)

Leilão de penhores

Em 24 de novembro de 1922

A. Motta & Irmão

5 — BECO DO ROSARIO — 5

das cautelas vencidas, podendo os srs. mutuarios resgatal-as ou reformal-as até á hora de começar o leilão. (P 15250)

Implorando a caridade

ANGELA PECORANO, viuva, com 86 annos de edade, completamente céga e paralytica;
MARIA VENTURA, de 96 annos de edade, viuva;
CARLOTA, pobre velhinha sem recursos;
ENTREVADA, rua do Chichorro n. 47, casa XVIII, doente, impossibilitada de trabalhar, tendo duas filhas, sendo uma tuberculosa;
ELVIRA DE CARVALHO, pobre céga e sem amparo da familia;
FRANCISCA DA CONCEIÇÃO BARROS, céga de ambos olhos e aleijada;
JOÃO DA CRUZ — Menino cégo, paralytico e mudo, sem recursos;
FELICIANA LUCAS, viuva, paralytica;
JULIETA — EMILIA, duas pobres irmãs;
THEREZA, pobre ceguinha sem auxilio de ninguem;
VIUVA SOARES, velha sem poder trabalhar;
VIUVA SANTOS, com 68 annos de edade, gravemente doente de molestias incuraveis;
VIUVA DE UM JORNALISTA, sem o menor amparo.

Amas seccas e de leite

AMA SECCA. Precisa-se, á praia de Botafogo 330. (P. 17217) A

AMA SECCA — Precisa-se, sadia e afiançada; para creança de quatro mezes. Tel. Ipanema 673. (P 16412) A

PRECISA-SE de uma ama secca á rua da Assumpção, 62, Botafogo. Tel. Sul 2639. (P 16856) A

Cozinheiros e cozinheiras

ALUGAM-SE cozinheiras e outros da roça; pedidos para Anchieta, E. do Rio, a Agenor Portugal. (P 17406) B

ALUGAM-SE a cozinheiras de forno e fogão e uma do trivial. Phone Central 4457. (P 16717) B

ALUGA-SE uma cozinheira do trivial bem feito, dormindo em casa do patrão, que seja de bom tratamento; saida nos domingos; não lava e não arruma, nem copeira; prefere fogão a gaz; trata-se na rua Farani n. 20, das 8 horas em deante. (P 16684) B

PRECISA-SE de uma cozinheira para o trivial, prefere-se portugueza. Rua Villa Rica n. 8, Botafogo. (P 16358) B

PRECISA uma pequena familia de tratamento de uma cozinheira de forno e fogão e de uma boa copeira, que dêem boas referencias. Exige-se pessoas com habilitações, do contrario, torna-se desnecessario se apresentarem, rua Humaytá n. 77. (P 16325) B

PRECISA-SE de uma cozinheira para casa de pequena familia, que durma no aluguel, á rua Monte Alegre n. 301 — Santa Thereza. (P 16735) B

PRECISA-SE de uma boa cozinheira do trivial para casa de pequena familia, dando referencias; á rua do Rozo n. 36 — Laranjeiras. (P 16729) B

PRECISA-SE de uma boa cozinheira; paga-se bom ordenado; á rua Visconde de Itauna n. 105, sobrado. (P 16842) B

PRECISA-SE de uma cozinheira do bom trivial, na rua S. Salvador n. 81 — Cattete. (P 16678) B

PRECISA-SE de uma boa cozinheira, para casa de um casal sem filhos. Não dorme no aluguel e paga-se bem; rua Dois de Dezembro n. 70, casa VII. (P 17423) B

PRECISA-SE para um casal, de uma boa cozinheira e lavadeira que durma no aluguel, rua do Cattete n. 344, paga-se 80$000. (P 14961) B

COZINHEIRA: Pequena familia americana precisa de uma que saiba cozinhar estylo americano. Bom ordenado e excellente domicilio. Só se attende á pessoa competente. — Resposta Caixa Postal N. 1757. (P. 17308) B

Creados e creadas

ALUGA-SE uma lavadeira e engommadeira dormindo no aluguel. Informa-se teleph. Sul 340. Para casa de familia de tratamento. (P 16830) C

ARRUMADEIRA — Precisa-se, á rua do Cattete n. 246, sobrado; Telephone B. M. 3136. (P 16750) C

ALUGA-SE uma copeira e arrumadeira, á rua Real Grandeza 246, casa 3. (P 15700) C

ALUGAM-SE duas copeiras e duas arrumadeiras. Phone Central 4437. (P 16727) C

PRECISA-SE de uma cozinheira que lave alguma roupa, para casa de pequena familia, á rua S. João Baptista n. 65. (P 16624) B

PRECISA-SE de um empregado para carvoaria, com pratica ou sem pratica; rua Club Athletico n. 120. (P 17295) C

PRECISA-SE de uma copeira, na rua Conde de Bomfim n. 850. Tel. 1132, V. (P 17268) C

PRECISA-SE de uma empregada para serviços de um casal, que saiba cozinhar. Paga-se bem e exigem-se referencias. Travessa Navarro n. 216 — Largo do França — Santa Thereza. (P 17330) C

PRECISA-SE de uma empregada á rua Dr. Campos Salles 117-A. (P 17466) C

PRECISA-SE de uma lavadeira e engommadeira, que durma no aluguel; rua Dr. Maia Lacerda n. 52 — Estacio de Sá. (P 17510) C

PRECISA-SE boa creada que durma no aluguel; paga-se bem; trata-se á rua Sete de Setembro n. 231, loja. (P 16846) C

PRECISA-SE de uma copeira e arrumadeira, na praça Setê de Março n. 10 — Villa … (P 14965) C

PRECISA-SE de uma copeira, na rua do Rezende n. 103. (P 16500) C

PRECISA-SE de uma copeira e arrumadeira, na rua Bambina n. 152 — Botafogo. (P 16492) C

PRECISA-SE de uma creada para casa de pouca familia, que durma no aluguel, á rua da Caixa d'Agua n. 54 — S. Christovão. (P 16623) D

PRECISA-SE de uma moça portugueza para arrumadeira e copeira, á rua Piratiny n. 88 — Conde de Bomfim. (P 16486) C

Empregos diversos

BORDADEIRA — Precisa-se de uma que borde a mão em casa de familia; rua Conde de Bomfim n. 474. (P 17336) D

BONBONS — Precisa-se de moças, na Fabrica Bhering; rua 13 de Maio n. 19. (P 11002) D

COSTUREIRAS a mão, precisa-se para officina, dando-se tambem para fóra, paga-se bem; rua do Cattete n. 249. (P 16728) S

EMPREGADO — Offerece-se, para varejo ou atacado; qualquer serviço em loja. Fiança de 2:000$, cartas á B. A. L., nesta folha. (P 17427) D

ENCARREGA-SE de enceração e calafetação e raspação; preço modico; Tel. B. M. 92. (P 17241) D

MOÇAS — Precisa-se para operarias, na Fabrica de bonbons e chocolate Bhering; rua 13 de Maio n. 19. (P 11002) D

OFFERECE-SE um encerador e lustrador; encarrega-se de qualquer serviço. Tel. Beira Mar 1472. (P 16562) D

PRECISA-SE de boas costureiras e aprendizes para roupas de creança e de homem, na rua Frei Caneca n. 39. Paga-se bem. (P 12563) D

INSTITUTO OPTICO CASA MADUREIRA — EXAME DA VISTA GRATIS — 95 RUA 7 SETEMBRO (3970)

PRECISA-SE de carpinteiros e officiaes para machinas, para trabalho fino, na Serraria Centenario; á rua Nova n. 8. Travessa Universidade. Quem não estiver nas condições acima não deve se apresentar. (P 16309) D

PRECISA-SE de um despachante de Estrada de Ferro Central, Leopoldina e outras, com bastante pratica, só se apresente quem possa prestar fiança; resposta dando referencias para a Caixa n. N. B., desta folha. (P. 15802) D

PRECISA-SE de uma costureira, na Avenida Salvador de Sá n. 161, sobrado. (P 16843) D

PRECISA-SE de dois officiaes de correeiro, sendo um para corte; rua Coronel Figueira de Mello n. 334. (P 16834) D

PRECISA-SE um mechanico na fabrica de pregos; rua Menna Barreto n. 72 — Botafogo. (P 17242) D

PRECISA-SE agentes activos para angariar trabalhos typographicos. Tel. C. 4163. (P 16803) D

PRECISA-SE de um pequeno para vender bonbons dentro de cinema; trata-se das 8 em deante; rua Sacadura Cabral n. 41, sob., antiga Saude (P. Mauá). (P 16809) D

PRECISA-SE de um empregado para todo serviço, na rua do Rosario n. 171, 2º andar. (P 16822) D

PRECISA-SE moças activas, na rua Figueira de Mello n. 203 — Fabrica de Esmaltagem. (P 17511) D

PRECISA-SE de uma costureira, á rua Marquez de Abrantes n. 164. (P 17497) D

PRECISA-SE de um bom vendedor; rua do Senado n. 7. (P 17491) D

PRECISAM-SE de estucadores e serventes de pedreiros, a tratar á rua do Rosario n. 115, sobrado. (P 17438) D

PRECISA-SE de um ajudante encadernador, na typographia da rua General Camara n. 137. (P 16752) D

PRECISA-SE de impressor de Phoenix, na typographia da rua General Camara n. 137. (P 16752) D

PRECISA-SE uma boa costureira para uniformes de meninos; paga-se bem; rua General Canabarro n. 56, S. Christovão. Tel. Villa 4417. (P 16770) D

PRECISA-SE de officiaes para paletots de homens, para trabalhar fóra da officina. Paga-se bem; rua Visc. Itauna n. 139. (P 16458) D

PRECISA-SE um carregador para armazem, que tenha carteira para matricular-se em uma carrocinha, á rua S. Luiz Gonzaga n. 14. (P 16685) D

VIAS URINARIAS

Syphilis, molestias venereas e da pelle

DR. BELMIRO VALVERDE

Da Academia de Medicina

Tratamento rapido e garantido dos estreitamentos da uretra, gonorrhéas, cystites, hydroceles e hemorrhoidas. Exame directo da uretra, por apparelhos proprios. Cons.: largo da Carioca, 10, 1 ás 6. (3094)

PRECISA-SE de boas bordadeiras e de uma aprendiz, á rua Barão de Guaratyba n. 82 — Cattete. Telephone Beira Mar 3408. (P 16398) D

PRECISA-SE de um moço até 18 annos, que saiba ler, para carregar e mais serviços; rua Barão de Mesquita n. 738. (P 16290) D

PHARMACIA. Precisa-se de um bom pratico, conducta afiançada. Rua Estacio de Sá, 26. (P 17397) D

PRECISA-SE de um official de ferreiro e serralheiro. Rua Barão de Mesquita, 357. (P 16653) D

PRECISA-SE de uma costureira ou aprendiz, á rua 24 de Maio n. 37, estação de S. Francisco Xavier. (P 17388) C

PRECISA-SE de boa ajudante de chapéos para senhora; Gonç. Dias n. 56, sala 1. (P 16532) D

PRECISA-SE de rapazes de 14 annos para cima, para fabrica de botões. Paga-se bem; rua Visconde de Itamaraty n. 110. (P 14990) D

PRECISA-SE, para o serviço de uma familia franceza, de uma moça branca, que durma no aluguel; ladeira da Gloria n. 117. Tel. B. M. 3678. (P 16310) D

PRECISA-SE de uma menina até 15 annos, de cor branca, para tomar conta de uma creança. Só se aceita a que for apresentada pelos paes ou parente, que provem ser uma menina de bons costumes, á rua Conde de Bomfim n. 733. (P 17278) D

PRECISA-SE de boas costureiras e ajudantes, na rua do Cattete 234. (P 16435) D

PHARMACEUTICO. Precisa-se de um para pharmacia Estado Rio. Informações Cattete, 322. (P 12315) D

PRECISA-SE de bons operarios para trabalhar em balancins, prensas, cravadeiras, tesourões, soldadores, etc. Só se aceitam operarios sérios, honestos e trabalhadores; pagam-se ordenados mais elevados que qualquer outra officina: rua Maria … Barros n. 324. (P 14952) D

PRECISA-SE de um menino até 10 annos de edade, para serviço de copeiro em casa de familia e onde só tem duas pessoas. Tratar na rua da Quitanda n. 65, com o sr. Romeu. (P 17240) D

RAPAZ de 14 a 15 annos. Precisa-se de um para serviços leves á rua Mattoso 47, pharmacia. (P 14909) D

UMA mocinha portugueza, vinda ha pouco de sua terra, offerece-se para trabalhar em casa de pequena familia ou lavanderia, dando boas informações de si. Respostas ás iniciaes C. M. T., neste jornal. (P 17391) D

Casas e commodos centro

ALUGA-SE um logar para alfaiates por 40$; um quarto, 70$; rua General Camara n. 347. (P 17422) E

ALUGA-SE um quarto bem mobilado para um senhor. 214, rua dos Invalidos. (P 16849) E

ALUGA-SE, em casa de familia de tratamento, onde não ha outro inquilino, commodo espaçoso e arejado a cavalheiro; preço 95$. Invalidos 51, sobr. (P 16851) E

ALUGA-SE uma sala e um quarto; na rua da Carioca n. 40, 2º andar, (elevador). (P 16864) E

ALUGA-SE uma sala de frente, mobilada, a senhor de tratamento; avenida Mem de Sá n. 140, sobrado. (P 16744) E

ALUGA-SE sala mobilada a moça ou moço; rua Barão de S. Felix n. 39, sobrado; preço modico. (P 16537) E

MOTORES electricos AEG RIO DE JANEIRO Rua Buenos Aires, 59 (6824)

ALUGAM-SE uma sala e quarto a casal decente ou pessoa que trabalhe fóra, em casa de familia, na rua Senador Furtado; informações á rua Floriano Peixoto n. 219, charutaria. (P 17320) L

ALUGA-SE por 200$ mensaes os fundos do 1º andar á rua dos Andradas n. 91, para officina, atelier ou casal sem filhos. Carta de fiança idonea. (P 16303) E

RINS, FIGADO ESTOMAGO

Effeito rapido e radical nas dôres dos rins, congestão do figado, ictericia, dyspepsia, arrôtos, máo halito, digestões difficeis e prisão de ventre habitual com as PILULAS "EMIL", vegetaes e sem diéta.

VIDRO, 2$000 — PELO CORREIO, 2$500

Depositarios: — PERESTRELLO FILHO & Cia, URUGUAYANA, 66

Casa "A GARRAFA GRANDE"

Em Nictheroy: — *Drogaria Barcellos.*

ALUGA-SE, a moços decentes, quarto de frente, com cama, café, almoço e jantar, a 135$ mensaes cada um, na rua Larga n. 79, sobrado. (P 17521) E

ALUGA-SE pequeno escriptorio por 75$, com luz, limpeza e telephone; r. do Ouvidor n. 56. (P 16723) E

ALUGA-SE, em casa de familia, á r. Senador Dantas n. 41, um quarto mobilado, com pensão de 1ª ordem, a um cavalheiro distincto. Preço 250$000. Cozinha estrangeira e brasileira e esplendido serviço. (P 17499) E

ALUGAM-SE salas mobiliadas, com pensão, a casal ou senhores de tratamento, conducção por elevador e permanente; na rua Municipal n. … 2º andar. (P 17426) E

ALUGA-SE o segundo andar proprio para grande escriptorio ou companhia, na rua do Rosario n. 73, esquina do beco das Cancellas. (P 16857) E

ALUGAM-SE dois grandes salões, no largo da Carioca n. 8, divididos em escriptorios; trata-se na Confeitaria. (P 17289) E

ALUGA-SE uma sala de frente, mobilada e com pensão, em casa de familia, á av. Mem de Sá n. 148 (sobrado). (P 17327) E

ALMAR PENSÃO, salas mobiliadas, cozinha de 1ª ordem, … rua do Riachuelo n. 136. (P 16190) E

ALUGA-SE um pequeno escriptorio; Rua da Carioca n. 10. (P 16821) E

CAVALHEIRO educado e distincto deseja uma sala e quarto sem mobilia e com pensão, em casa de familia nas mesmas condições e que não tenha outro hospede. Cartas a S. C. com o preço e demais informações, á rua Uruguayana, 22, Casa Bastos. (P 14911) E

PENSÃO. Fornece-se á mesa, muito bem feita, a um ou dois cavalheiros distinctos, na rua do Rosario n. 162, 2º andar, telephone Norte 6920. (P 16644) S

ESCRIPTORIOS alugam-se, rua do Rosario n. 160, 1º. andar; sala de frente. (P 14993) E

FAMILIA séria estrangeira, sem creanças aluga uma esplendida sala e quarto independentes bem mobilindos, juntos ou separados. Dá pensão querendo. Tem tel. e piano; rua Francisco Muratori n. 2. (P 17462) E

QUARTOS. Alugam-se com ou sem mobilia, a casaes ou solteiros, em casa de familia. Rua Sylvio Romero, 24. Antiga travessa Muratori. (P 16471) E

SALA de frente. Alugam-se duas mobiladas e confortaveis, para casal de tratamento. Rua Marechal Floriano, 22, segundo andar. (P 17285) E

SALA de frente, decentemente mobilada, aluga-se para senhor de tratamento ou casal; prefere-se estrangeiro. Rua Areal n. 3. (P 16810) E

Lapa e Santa Thereza

ALUGA-SE um bom quarto, em casa de familia, a rapazes do commercio ou casal sem filhos; rua Moraes e Valle n. 24. (P 17402) F

ALUGA-SE um palacete em Santa Thereza, a 5 minutos do bonde ao largo da Carioca, com 5 quartos, 2 salas e mais dependencias necessarias, quintal, terraço e jardim. Tem uma vista deslumbrante. Rua Joaquim Murtinho, 127. (P 16437) E

ALUGA-SE um bom quarto mobilado a moço do commercio; rua Junquilhos n. 62, Santa Thereza. (P 17286) F

ALUGA-SE dois quartos mobilados, com pensão em casa de familia estrangeira; rua Oriente n. 43. Tel. Central 3363. (P 15526) F

ALUGA-SE uma boa sala de frente a moços solteiros ou a senhor de edade, predio muito limpo e entrada independente. Rua da Lapa, 54. (P 16447) F

CASA em S. Thereza, aluga-se por contrato, com 3 quartos, 2 salas, cozinha, fogão a gaz, banheiro, varanda e jardim, bonita vista. Travessa Navarro, 235. Largo do França. (P. 16760) F

SANTA Thereza. Aluga-se a casa da rua Philadelphia n. 19 (largo do Guimarães); para ver das 11 ás 2 horas e tratar á rua Sachet n. 12, sob. (P 14974) F

ALUGA-SE uma sala, com ou sem mobilia, bons coradouros, áreas, logar limpo e socegado. Informa-se á rua Aqueducto 290, Santa Thereza. (P 16806) F

ALUGA-SE um appartamento a casal de tratamento, sendo um espaçoso quarto com tres janellas de onde se vê toda a cidade, mar, etc., uma sala servindo de sala de visitas e sala de jantar; tudo com mobilia apropriada; cozinha com fogão a gaz; banhos quentes e frios; jardim e bonita entrada. Dão-se e exigem-se referencias. Rua Aqueducto 290, Santa Thereza. Teleph. C. 1043, bonde á porta. (P 16807) F

PAGEOL

Energico antiseptico urinario

Evita qualquer complicação.
O tratamento rapido e radical.
Supprime as dôres da micção.

Participação da "Academia de Medicina" em 3 de dezembro de 1912.

O PAGEOL descongestiona e rejuvenesce os tecidos das vias urinarias, … matando todos os microbios que os habitam.

OPINIÃO MEDICA: O PAGEOL, que descongestiona as mucosas das vias urinarias, renova os tecidos, graças a um rejuvenescimento completo das cellulas. O PAGEOL é mortifero, não somente ao gonococcus, … BERTRAND, de Malmédie.

ESTABELECIMENTOS CHATELAIN, rua de Valenciennes, 2 — Paris e em todas as pharmacias

Conselho de um velho gallo a um seu filho: — "Tome PAGEOL".

VAMIANINE — Avaria, doenças da Pelle — *Producto scientifico*

Agentes geraes para o Brasil: — FERREIRA, BUREL & Cia. — Rua dos Andradas, 165 — Rio de Janeiro. (2261)

ALUGAM-SE duas salas de frente, mobiladas, a rapazes, em casa nova; r. Pedro Americo n. 52. (P 17307) G

ALUGA-SE um lindo quarto, mobilado e com pensão, para casal, com todas as commodidades, proximo aos banhos de mar. Telephone 4016 B. Mar; r. Corrêa Dutra n. 60. (P 16361) G

ALUGA-SE uma linda sala de frente, ricamente mobilada, com pensão, para casal, telephone, banhos quentes e frios, proximo aos banhos de mar; r. Corrêa Dutra n. 60. Telephone 4016 B. Mar.

ALUGAM-SE, em casa de pequena familia, optimamente mobilados e com pensão, duas magnificas salas de frente e um quarto central, para casal ou cavalheiros distinctos; rua do Cattete n. 209, 1º andar. Telephone B. M. 3421. (P 17046) G

ALUGAM-SE dois quartos, juntos ou separados, mobilados e com pensão, a senhores do commercio, de tratamento, unicos inquilinos, em casa de um casal estrangeiro; rua Buarque de Macedo n. 39, sobrado. (P 17083) G

ALUGAM-SE, em casa de familia, uma sala, ou dois quartos juntos, com mobilia e pensão, a casal ou dois senhores; rua Conde de Baependy, 13. Tel. B. M. 1852. (P 17187) G

ALUGAM-SE uma sala e um quarto, mobilados e com pensão, casa de familia; praia de Botafogo n. 432. (P 16281) G

ALUGAM-SE uma sala e um quarto, mobilados e independentes, a casal ou uma senhora, casa de familia distincta. Trata-se á rua das Palmeiras n. 84, Botafogo. (P 16603) G

ALUGAM-SE quartos com pensão; rua Bento Lisboa n. 56. Tel. B. M. 3.321. (P 16477) G

ALUGA-SE a casa n. 185 da r. Voluntarios da Patria, com jardim, quintal e boas accommodações para familia de tratamento; informações, 52, Carioca, 2º, das 9 ás 11 hs. e das 13 ás 19. (P 14972) G

APPARTAMENTO bem mobilado e confortavel, aluga-se para pessoas de tratamento; rua do Cattete n. 355, junto a praça José de Alencar. (P 5040) G

BANHOS DE MAR — Alugam-se, quartos por mez ou avulso, para mudar roupa, um minuto da praia Ver á Rua Barão do Flamengo n. 26, Tel. 3527 B. M. (P 15842) G

GRANDE sala de frente assobradada, em tres sacadas e independente; aluga-se com pensão, a casal distincto ou a dois senhores; com ou sem moveis. Tendo todas as commodidades precisas; rua Paysandu' n. 168; casa de familia.

ALUGA-SE uma grande e excellente casa, em centro de terreno, para familia ou pensão, aluguel réis 1:000$000, na rua Buarque, 39, Leme. Para tratar com o sr. Romeu, na rua da Quitanda, 65, das 11 ás 12 horas. (P 16426) H

ALUGA-SE a casa á rua N. S. de Copacabana n. 519; chaves na rua Barata Ribeiro n. 204, sobrado. (P 17231) H

DYNAMOS — Companhia Paulista de Material Electrico — Rio de Janeiro — RUA S. JOSÉ, 76 (570)

COPACABANA — Aluga-se um bom quarto independente, á pessoa distincta, com café; rua Barata Ribeiro n. 362. (P 16444) H

ALUGA-SE casa com 2 quartos, 2 salas e quintal por 180$; trata-se á r. dos Artistas n. 41, das 9 ás 12, e r. Sete de Setembro 51, sob., Euclydes. (P 17473) L

ALUGA-SE um quarto sem moveis a rapaz decente ou senhora; rua Dr. Maciel n. 45. (P 16869) L

ALUGA-SE uma sala de frente completamente independente, a um senhor que trabalhe fóra ou a um casal, em casa de familia de tratamento; rua Barão de Mesquita, 209. (P 16305) L

ALUGA-SE um esplendido quarto de frente, em casa de familia de tratamento, na avenida Pedro Ivo 59. (P 17244) L

ALUGA-SE um bom quarto a uma moça e senhora, em casa de familia séria; rua Gonzaga Bastos n. 196, Aldeia Campista. (P 14962) L

RECEBEM-SE propostas para arrendamento por sete annos do sobrado n. 45 da rua Barão de Ubá, com 48 quartos espaçosos. (P 16343) L

Tossís? Tomae BRONCHITAL

Deposito: — RUA URUGUAYANA, 111 PHARMACIA BITTENCOURT. (693)

SIM... MAS NAO E' SOMENTE A CLASSE MEDICA QUEM O DIZ, EU TAMBEM DIGO E POR EXPERIENCIA PROPRIA

O Dynamogenol é indispensavel a todos os individuos cujo trabalho produz a fadiga cerebral — taes como: literatos, jornalistas, padres, professores, empregados publicos, estudantes e guarda-livros.

O Dynamogenol é de resultados surprehendentes nos seguintes casos:

ANEMIA	VERTIGENS	CONVALESCENÇA
TUBERCULOSE	BRONCHITES CHRONICAS	MAGREZA
CHLORO ANEMIA	AGENESIA	DORES DE CABEÇA
FLORES BRANCAS	PALLIDEZ	FALTA DE APPETITE
FADIGA CEREBRAL	INSOMNIA	FRAQUEZA GERAL
HYSTERISMO	PALUDISMO	SUORES NOCTURNOS
NERVOSO	PERDAS SEMINAES	MA' DIGESTÃO, ETC.

DYNAMOGENOL

Nestas e outras molestias DYNAMOGENOL é de um effeito seguro e rapido.

As parturientes não devem nunca deixar de tomar o Dynamogenol durante a gestação e após a delivrance pois assim conseguem filhos robustos e ter abundancia de leite rico em phosphatos graças a esta inegualavel preparação — Um só vidro do Dynamogenol representa para a senhora que amamenta mais vantagens que uma duzia de garrafas d'agua Ingleza.

Vende-se em todo o mundo e na rua 7 de Setembro n. 186. (3715)

CASA — COPACABANA — Aluga-se mobilada por 6 mezes uma de 2 pavimentos, com todo conforto, á familia de alto tratamento. Informações: Teleph. Ipanema 1900. (P. 16617) H

LEME — Aluga-se em casa de familia, uma sala e quartos independentes, a rapazes ou casal sem filhos; com ou sem pensão. Informa-se por favor á rua dos Ourives n. 106, sobrado. (P. 16616) H

Catumby, Estacio e Rio Comprido

ALUGAM-SE dois quartos, com ou sem mobilia, com ou sem pensão, em casa de familia, com todo conforto; r. Barão de Itapagipe n. 160. (P 17451) J

ALUGA-SE 1 pavimento terreo, 2 salas, 2 quartos, rua Santa Alexandrina, 225, ponto dos bondes, logar saudavel. (P 14894) J

ALUGA-SE um bom quarto a senhora séria, em casa de uma moça distincta; rua D. Minervina n. 8 A, Estacio. (P 16505) J

ALUGA-SE magnifica sala de frente, independente, com pensão e com ou sem mobilia, a casal ou familia. Aristides Lobo, 83. (P 16612) J

ALUGA-SE uma sala de frente, com ou sem mobilia, em casa de familia, a pessoa respeitavel, na avenida Rio Comprido n. 82. (P 16307) J

Haddock Lobo e Tijuca

ALUGA-SE por 73$ uma grande sala, com luz electrica, independente, com janella e todas as commodidades, a familia sem creanças; rua Conde de Bomfim n. 220. (P 17411) K

ALUGAM-SE, em casa de familia de tratamento, magnificos quartos mobilados e com pensão, tendo todos janellas para o jardim, a casaes sem creanças ou cavalheiros distinctos; rua Haddock Lobo n. 397. Tel. 4681 Villa. (P 17508) K

ALUGA-SE, com contrato, na rua Urug. 139, 1º, um bem localizado predio, com 8 quartos, na rua Haddock Lobo; aberto das 3 ás 5. (P. 16197) K

ALUGA-SE um bom e arejado quarto, com ou sem mobilia e pensão de 1ª ordem. Haddock Lobo 30. (P 14536) K

ALUGA-SE, com pensão, um magnifico aposento, bem mobilado, a casal ou familia de tratamento, com todo conforto e cozinha de primeira ordem; rua Haddock Lobo n. 180. (P 17074) K

DOE? GELOL!! CURA qualquer DOR NEVRALGICA ou RHEUMATICA em pouco tempo. TUBO 2$500 (5389)

ALUGAM-SE magnificos quartos á rua Conde de Bomfim n. 451. (P 11534) K

ALUGA-SE bom quarto, casa de familia; rua Haddock Lobo n. 8. (P 17300) K

APOSENTO — Cede-se com pensão, luz e banhos quentes 350$ para casal; rua S. Henrique n. 148, praça Saens Peña. (P 17259) R

ALUGA-SE um quarto mobilado, em casa de familia, a rapaz solteiro, na rua Haddock Lobo n. 211. (P 16599) K

ALUGA-SE amplo e confortavel aposento, com excellente pensão e maximo conforto, em aprazivel residencia de verão e casa de familia muito conceituada, S. Francisco Xavier. Teleph. Jardim 500. (P 15996) K

CASA — Por motivo de viagem, traspassa-se, sem luvas, o resto do contrato (anno e meio) da casa da rua do Mattoso, 180, onde se trata. A casa fica proxima á esquina da rua Haddock Lobo. (P. 16756) I

São Christovão, Andarahy e Villa Isabel

APOSENTO de frente muito limpo mobilado, com pensão de 1ª. ordem, aluga-se em casa de pequena familia; á rapazes ou a casal. A' rua dos Artistas n. 56, Aldeia Campista. (P 17452) D

ALUGA-SE um predio no melhor clima do Rio; chave á r. Lins de Vasconcellos n. 206, com o sr. Mattos. (P 17487) L

SUBURBIOS

ALUGA-SE um quarto; trata-se na pharmacia Olaria; rua Angelica Motta n. 123, Olaria. (P 16690) M

ALUGA-SE uma casa com 3 quartos, 2 salas e grande chacara por 150$, em Cascadura. Inf. rua da Carioca n. 63, sobrado. (P 17481) M

ALUGA-SE excellente casa, com boa chacara, na rua Lins de Vasconcellos, logar alto, muito saudavel, com quatro quartos, porão habitavel e todo conforto; trata-se na rua Barão do Bom Retiro n. 143, Engenho Novo. (P 16681) M

ALUGA-SE um bom andar com 3 quartos, 2 salas, boa cozinha, despensa, banheiro e W. C., com duas varandas, uma na frente e outra nos fundos, bom quintal, sendo a casa nova e bom logar, á rua Miguel Ferreira n. 170, Ramos. (P 17045) M

ALUGAM-SE dois quartos para casal, na estação de Rodeio, bom clima; casa do d. Emilia Gomes. (P 17391) M

ESTABULO — Aluga-se um, com todo regra de hygiene; rua Campos das Flores n. 22, Jacarépaguá. Trata-se no Becco das Cancellas, 10. (P 17173) M

VENDE-SE um predio proximo á estação do Meyer, com 2 q. e 2 s., com 3 janellas de frente, assobradado, á rua Manoel Alves n. 3, por 15 contos; trata-se no mesmo, com o proprietario. Não se attende a intermediarios. (P 16512) M

UM casal decente cede quarto, sala de jantar e cozinha, a outro casal nas mesmas condições; faz-se questão de pessoas socegadas; rua da Abolição n. 63, E. de Dentro. (P 17312) M

NICTHEROY

ALUGA-SE uma bella vivenda, com 7 quartos, grande jardim de inverno, 2 salas, boas varandas e demais dependencias, com todo o conforto; rua Sagração n. 63, Icaraby. (P. 16745) T

ALUGA-SE, a pessoas do commercio, bom quarto mobilado, á praia Gragoatá n. 101, Nictheroy. (P 14799) T

ALUGA-SE, em casa de familia de tratamento, espaçoso quarto, com meia pensão, a dois senhores; praia de Icarahy n. 31. (P 17233) T

ALUGA-SE por tres mezes a casa á rua Gavião Peixoto n. 183, Icarahy, mobilada, com 2 salas, 3 quartos com janella, banheiro, W. C. e entrada ao lado, Bonde Circular á porta e perto dos banhos de mar. (P 16697) T

GRAGOATA' — Aluga-se ou vende-se o predio novo da rua General Osorio n. 27; trata-se no mesmo. (P 16190) T

ICARAHY — Familia estrangeira, aluga quartos mobilados, com ou sem pensão; rua Alvares de Azevedo n. 85, perto dos banhos de mar; Icarahy. (P 16691) T

Compra e venda de predios e terrenos

COMPRA-SE um predio até 45 contos, centro ou suburbio, não além de S. Francisco. Proposta detalhada do proprio comprador, á Caixa Postal 1523, sem intermediario. (P. 11686) N

CASA Compra-se uma que tenha no minimo dois quartos, 2 salas, quintal, etc. prefere-se que esteja vaga ou a vagar. Distante do centro 15 a 30 minutos. Cartas com as informações, preço, etc. ao sr. J. M. M. neste jornal. (P 16319) N

COMPRA-SE uma boa casa com cinco quartos em centro de terreno de 22x80, perto das estações de Todos os Santos, Meyer, Engenho Novo e Sampaio; cartas a Antonio Monteiro; á rua Marquez Leão 34. Engenho Novo. (P 16076) N

CASA — Mourão dos Santos, encarrega-se da venda de predios e hypothecas. Rosario, 161. T. N. 3166. (P 13929) N

CASAS — Vende-se duas, com dois quartos, duas salas, cozinha, etc., por 34 contos; na rua Alice Figueiredo, estação do Rocha. Trata-se na rua José Bonifacio n. 55 (obras); estação de Todos os Santos com o sr. Louro. (P 14922) N

CONSTRUCÇÕES, reconstrucções, concertos, pinturas, etc., o mestre de obras Luiz encarrega-se, nas melhores condições. Chamados pelo telephone Villa 5.331. (P 16482) N

COMPRA-SE casa com tres quartos e todos requisitos modernos e de bonita apparencia, de S. Francisco Xavier para baixo ou adjacencias; propostas com todos os detalhes para Nascimento. Rua Vasco da Gama, 66, Chapelaria Santos. (P. 17430) N

COMPRAM-SE predios e terrenos em todas as localidades desta capital e de qualquer preço. Informações á Caixa 2, do "Jornal do Commercio". (P 10632) N

PALACETE — Vende-se ou aluga-se um rico, que ainda não foi habitado, todo pintado a oleo, com grandes accommodações para familia de tratamento, á rua Barão do Bom Retiro, 572, 80:000$000. N. B. — Aceita-se parte como se combinar. Trata-se á rua da Quitanda n. 98, onde se encontram as chaves — Alvim. (P 17508) N

ALUGA-SE uma boa sala de frente a pessoas decentes; rua Buenos Aires n. 95, 2º andar, casa de familia. (P 17520) E

ALUGA-SE uma boa sala, muito bem muito bem mobilada e com todo o conforto necessario, em casa de familia estrangeira, a um cavalheiro de todo respeito; rua do Rezende n. 166, perto da rua Carlos Sampaio. (P 17439) E

ALUGA-SE esplendida sala de frente, bem mobilada e com optima pensão, a casal ou tres rapazes; rua Senador Dantas n. 19. (P 16582) E

ALUGA-SE bom quarto, mobilado, a pessoas de tratamento; praça Marechal Deodoro n. 36, segundo andar, esplanada do Senado. (P 16369) E

ALUGAM-SE, em predio novo e casa de familia, lindos quartos, com ou sem mobilia e optima pensão, a rapazes distinctos e casaes. Preço modico. Rua Buenos Aires 263, sob. (P 16818) E

ALUGAM-SE salas e quartos com linda mobilia, a moças muito chics, á rua Senhor dos Passos n. 71, sobrado. Tem telephone, liberdade e maximo asseio. (P 16487) E

FAMILIA estrangeira aluga em Santa Thereza um confortavel quarto mobilado, com meia pensão, a cavalheiro do commercio. Tratar com o sr. Santoro, na pharmacia Phenix, á Av. Mem de Sá, 17. Teleph. 4927 C. (P 16845) F

O melhor para as crianças com lombrigas

O Vermifugo EMIL é um xarope de sabor agradavel e de effeitos seguros nas lombrigas e varias especies de ascarides.

E' completamente inoffensivo; não é irritante, a exemplo dos vermifugos oleosos.

E' preparado com vegetaes da flora brasileira, dos que são usados pelas commissões medicas no interior dos Estados, e, por isso, destróe todos os vermes, inclusive o anchylostomo.

Mas ainda, mesmo quando as creanças nervosas e insomnes não expillam bichas, usando o Vermifugo EMIL, conseguem, com o seu uso, a calma e o dormir tranquillo.

O Vermifugo EMIL serve em qualquer caso, em creanças e adultos. Não tem dieta.

A' venda nas principaes pharmacias e drogarias. Preço: vidro 2$500; pelo Correio, 3$500.

Deposito geral: RUA URUGUAYANA N. 66.

PERESTRELLO FILHO & Cia. (3538)

ALUGA-SE por 80$ um bom commodo a casal serio, sem creança, logar socegado; tem cozinha; na avenida Ferraz, á r. Costa Bastos n. 10, perto da r. do Riachuelo. (P 17446) E

ALUGA-SE, a meio minuto da Avenida Rio Branco, um quarto mobilado, com café pela manhã, em casa de familia, em predio novo, rodeado de jardim, com bella vista para o mar; telephone e todo conforto: rua Senador Dantas n. 95. (P 16798) E

ALUGAM-SE dois quartos bem mobilados, com pensão de solteiro e casal, á rua Barão do Rio Branco 16, ant. travessa do Senado, tel. Central 5562. (P 14896) E

ALUGA-SE magnifica e espaçosa sala de frente, com entrada independente; rua do Rezende n. 167, sobrado. (P 17440) E

ALUGA-SE um bonito quarto mobilado, com pensão, em casa de familia de respeito, a um moço nas mesmas condições; rua S. José n. 79, 2º andar. (P 16329) E

ALUGAM-SE commodos a rapaz solteiro em quarto de frente; com pensão. Rua Larga, 207. (5070) E

ALUGA-SE um bonito quarto para moços serios, na rua Senador Dantas n. 87. (P 16475) E

ALUGA-SE a um casal sem filhos uma boa casa, confortavelmente mobilada; informações avenida Gomes Freire n. 151. (P 16791) E

KITATÓS PASTILHAS — Protecção segura contra GRIPPE, FEBRES e RESFRIADOS. (2807)

ALUGA-SE um quarto a dois rapazes solteiros, com pensão e mobilia, á rua S. José n. 31, 1º andar. (P 17467) E

ALUGA-SE bom armazem; tratar á rua Senhor dos Passos n. 158, das 8 ás 10 da manhã. (P 17476) E

ALUGAM-SE, para escriptorio ou cursos, duas salas de frente, muito baratas, no 1º andar da rua Senador Dantas n. 84. (P 17489) E

ALUGA-SE uma sala de frente, em casa de familia decente; avenida Henrique Valladares n. 30, sobrado. (P 17379) E

ALUGAM-SE, em casa de pequena familia, dois bons quartos com janellas, sem moveis, a casal; av. Mem de Sá n. 191, 1º. (P 16793) E

ALUGA-SE um grande e arejado sobrado, com treze janellas, na avenida Passos n. 72; trata-se na loja. (Casa das Linhas). (P 16799) E

ALUGA-SE uma sala; rua S. Pedro n. 299, sobrado. (P 6751) E

ALUGA-SE uma moça para limpeza de escriptorio ou gabinete dentario; ordenado até 90$; trata-se á rua Buenos Aires n. 45, loja. (P 17261) D

ALUGA-SE uma sala com mobilia e pensão, a dois ou tres rapazes sérios. Rua Senador Dantas, 23. (P 16656) E

ALUGA-SE um quarto bem mobilado, em casa de familia estrangeira. Assembléa, 29, 2º and. (P 16618) E

ALUGA-SE, na rua Marechal Floriano n. 37 A, sobrado, um pequeno commodo, proprio para escriptorio commercial. (P 14981) E

SALA de frente mobilada, aluga-se a um senhor de tratamento. Avenida Gomes Freire, 91, sobrado. (P 16645) E

SALA. Aluga-se uma espaçosa, a casal sem filhos ou senhora séria protegida, com pensão de 1ª, casa de tratamento. Rua do Rosario n. 162, 2º andar, N. 6920. (P 16644) E

Cattete, Laranjeiras, Botafogo e Gavea

ALUGA-SE uma casa distinctamente mobilada, com 3 quartos, sala de visitas, dita de jantar, copa, cozinha, despensa, confortavel quarto de banho, quarto para creado, telephone, etc., sob a condição do pretendente comprar os moveis que a guarnecem. Informações pelo telephone Sul 2544. (P 16719) G

ALUGAM-SE, no confortavel "*Palacete Fialho Hotel*", aposentos magnificamente situados, com linda vista para bahia e Santa Thereza. Diarias a começar de 10$000. Rua Fialho n. 20, Gloria. Tel. B. M. 3732. (P 16708) G

ALUGAM-SE esplendida sala de frente e um quarto a pessoas de tratamento, em casa de familia; praia do Flamengo n. 130. (P 17425) G

ALUGA-SE uma casa com 3 quartos, 2 salas, quintal e jardim por 300$, em Botafogo. Inf. rua da Carioca n. 63, sobrado. (P 17481) G

ALUGA-SE uma bella sala, com ou sem mobilia, a casal de tratamento ou senhores distinctos, em casa de familia, á rua Tavares Bastos n. 4 (Cattete). (P 17504) G

ALUGA-SE um commodo em casa de familia, a pessoa decente, com pensão, á rua da Passagem n. 78, casa 5, Botafogo. (P 16716) G

ALUGA-SE uma casa com 3 quartos, 2 salas, quintal e jardim por 300$, em Botafogo. Inf. rua da Carioca n. 63, sobrado. (P 17481) G

ALUGAM-SE salas de frente para tres e quartos mobilados, com pensão. Dá-se pensão á mesa; r. do Cattete n. 242. (P 17486) G

ALUGA-SE um pequeno quarto, bem arejado, a senhor de tratamento, para agora ou para o fim do mez. Tel. B. M. 137; ru Senador Corrêa n. 15, Cattete. (P 16788) G

ALUGAM-SE duas salas de frente, ricamente mobiladas, com pensão, para casal ou rapaz solteiro, e juntamente um quarto separado, em casa de familia de fino tratamento; rua General Canabarro n. 56. Telephone Villa 4417. Bonde perto. (P 16790) G

ALUGA-SE uma ampla sala de frente, com pensão, a casal de tratamento; r. Marquez de Abrantes n. 170. (P 14615) G

ALUGA-SE, em casa de pequena familia, logar socegado, a casal ou senhor respeitavel, magnifica sala de frente, com ou sem pensão, á rua Alice n. 78, Laranjeiras. (P 16397) G

ALUGA-SE um bom quarto com pensão e mobilado com dormitorio para casal distincto, preço modico, proximo aos banhos de mar; rua Buarque de Macedo n. 25, Cattete. (P 16737) G

ALUGAM-SE excellentes quartos com janellas para grande jardim, mobilados e com pensão, em casa de familia de todo o respeito; informações: tel. B. M. 613. Buarque de Macedo. (P 17507) G

ALUGA-SE, em casa de familia de respeito, um quarto com pensão e mobilia, a casal ou senhores distinctos, á rua Corrêa Dutra n. 168. (P 16328) G

ALUGA-SE uma esplendida sala de frente, com pensão, a casal distincto; casa de grande jardim e telephone; rua Cassiano n. 2 (Gloria). (P 17376) G

ALUGA-SE, em casa de familia, uma sala de frente, com bonita vista; r. Dois de Dezembro, praia do Flamengo. (P 16366) G

ALUGAM-SE quartos mobilados, na praia do Russell n. 44. (P 14469) G

ALUGA-SE quarto bem mobilado, com pensão de primeira, em casa mui fresca, com grande jardim; preço razoavel; r. Senador Vergueiro n. 219, Flamengo. (P 16681) G

ALUGA-SE um quarto de frente, mobilado e com pensão, casa de familia de tratamento; r. Bento Lisboa n. 127 (tem telephone). (P 14656) G

EM casa de familia estrangeira, aluga-se uma boa sala de frente, ricamente mobilada, com banhos quentes e frios; com direito a telephone, com ou sem pensão; á cavalheiros ou casal distincto, prefere-se estrangeiro. Rua do Cattete n. 251. Tel. 633 B. M. (P 17277) G

SALA. Aluga-se mobilada, independente, para senhor só ou dois moços de respeito. Rua Santo Amaro, 140, Cattete. (P 16712) G

SALA. Aluga-se grande, bem arejada e com rica mobilia, em casa nova e de maxima familiaridade, conforto e asseio, cozinha excellente. R. Silveira Martins, 70 (Flamengo). (P 14915) G

Diz o Dr. Messias Fonseca: "Attesto que tenho empregado na minha clinica, com optimo resultado o preparado tonico reconstituinte "VIGOGENIO".

Dr. Messias Fonseca. (4610)

ALUGAM-SE, com pensão, uma espaçosa sala de frente e um bom quarto, mobilados, a pessoas de tratamento, á rua Dois de Dezembro, 46, Cattete. (P 15838) G

A LUGAM-SE lindos aposentos para familias e cavalheiros com pensão; preços modicos. R. Ferreira Vianna n. 58. (P. 16078) G

ALUGA-SE uma boa sala mobilada; travessa Bem-te-vi n. 14, sobrado Villa Ruy Barbosa. (P 17232) E

ALUGAM-SE salas de frente, ricamente mobiladas, para familias e cavalheiros de fino trato. Pensão, Corrêa Dutra, 31, proximo á praia. (P 16443) G

CASA bem montada, com onze quartos e muitas salas e dependencias, servindo para pensão de primeira ordem; traspassa-se, por motivo de viagem; com contrato. Informações á rua do Cattete n. 330, loja; perto da praça José de Alencar. (P 5041) G

PARA cavalheiros de todo o respeito aluga-se em casa de familia distincta, uma excellente sala de frente com pensão, teleph., etc. Cattete, 109, sob. (P 14936) G

UM casal distincto aluga quartos e salas para casal ou cavalheiros, com pensão, por preços excepcionalmente modicos. Para ver e tratar na rua Marquez de Abrantes, 78. (P 14991) G

SUOR FÉTIDO

dos pés e dos sovacos, catinga, frieiras, comichões, etc., desapparecem rapidamente com o uso do *"Subrol"*. Preço, 2$; pelo Correio, 2$500. Vende-se na Perfumaria "A' Garrafa Grande", á rua Uruguayana n. 66. PERESTRELLO FILHO & Cia. (586)

ALUGA-SE uma sala de frente, mobilada, á rua Corrêa Dutra, 48. (P 17229) G

ALUGA-SE um quarto mobilado a rapaz solteiro, na rua Corrêa Dutra, 140. (P 16429) G

ALUGAM-SE bella sala de frente e quartos mobilados, com pensão, a preços muito reduzidos. Pensão Familiar, praça José de Alencar, 14. Cattete. (P 16415) G

ALUGAM-SE bella e espaçosa sala de frente ou um ou dois quartos, juntos ou separados, com ou sem moveis, em casa de um casal, logar alto, socegado e saudavel, jardim e chacara; rua Marquez de S. Vicente, 323; bonde de Gavea á porta. (P 17380) G

ALUGA-SE sala ricamente mobilada a casal ou cavalheiro de tratamento, casa de familia de respeito; rua Tavares Bastos n. 11, Cattete. (P 16541) G

ALUGA-SE um quarto mobilado para um senhor. Cattete 50, sobrado. (P 16848) G

QUARTO. Aluga-se um espaçoso, mobilado e com pensão, casa de familia. Rua Paysandu', 164. (P 16280) G

SALA de frente, com ou sem mobilia e com boa pensão, aluga-se em casa de todo respeito. Rua Buarque de Macedo 41, perto dos banhos de mar. (P 16634) G

Leme, Copacabana e Leblon

ALUGA-SE um bom predio á rua Xavier da Silveira n. 13, Copacabana; trata-se á rua Visconde de Inhaúma n. 53, 1º andar. (O predio acha-se aberto). (P 17436) H

CASA — Vende-se á da rua Copacabana n. 14, para familia de tratamento. Ver das 2 ás 4 horas. — Telephone, Sul, 3340. (P. 17341) N

O HOSPITAL DA CRUZ VERMELHA BRASILEIRA E

"O ELIXIR 914"

Uma prova eloquente do Grande Elixir 914, no tratamento das creanças.

Illms. Srs. Galvão & Cia. — S. Paulo — 22|5|922.

Attesto que tenho usado em diversos doentinhos deste hospital O "ELIXIR 914", com magnificos resultados, sobretudo num caso de eczema generalizado que estava em tratamento ha já muitos mezes e que no fim do terceiro vidro de "ELIXIR 914" apresentava-se curado.

Dra. Celisa P. Soares.

Directora do Hospital da Cruz Vermelha Brasileira.

Não ha mais duvidas. O "ELIXIR 914" é a maior descoberta para a Syphilis. Não ataca o estomago e é bom de tomar.

A "FLUXO-SEDATINA" Cura Colicas Uterinas em 2 horas e combate todas as doenças do Utero, Inflamações dos Ovarios, Suspensões, etc.

Dep. — AV. S. JOÃO N. 145. — SÃO PAULO. (2843)

SE O CONTRATOSSE

NÃO PRODUZIR O EFFEITO que annunciamos, para qualquer tosse, mesmo a tosse dos tuberculosos até ao 2º grão, bronchites simples ou chronicas, falta de somno, dores nos pulmões, irritação da garganta ou da larynge, coqueluche, asthma, constipação, grippe, etc., DEVOLVEREMOS IMMEDIATAMENTE O DINHEIRO, á RUA DE SANT'ANNA, 216, Rio. Medicos notaveis o receitam. Sabor agradavel. Dóse: — Adultos: 4 a 5 colheres de chá. Creanças: — colheres de chá. O CONTRATOSSE deve ser usado quando todos os remedios falharem. (3072)

PASSA-SE o sobrado da rua Senhor dos Passos 71, a quem comprar os moveis. (P. 16061) P

TRASPASSA-SE o contrato de um sobrado, em Haddock Lobo, a quem fica com os moveis e installação, ou aluga-se mobilado. Informar pelo telephone C. 1905. (P. 17024) P

TRASPASSA-SE o contrato de um grande armazem na praça 7 de Março n. 33, Villa Isabel. (P. 16714) P

Achados e perdidos

A. MOTTA & IRMÃO, Becco do Rosario n. 5; perdeu-se a cautela n. 59500 desta casa. (P. 14986) O

APOLICE PERDIDA — Perdeu-se a Apolice Uniformisada de 1:000$000, 5 °|°, de n. 444.902, pertencente a Susano Lima de Medeiros, brasileiro, casado, Rio de Janeiro, 22 de Novembro de 1922. (P. 16526) O

APOLICE PERDIDA — Perdeu-se a Apolice do Estado de Minas Geraes, de 1:000$000, de 5 °|° de n. 8733, pertencente a Susano Lima de Medeiros, brasileiro, casado, Rio de Janeiro, 22 de Novembro de 1922. (P. 16525) O

Uterogenol

Poderoso elixir contra as menstruações escassas, dolorosas e tardias, contra flores brancas, contra as menstruações abundantes e prolongadas, contra a suspensão de regras em consequencia de emoções, sustos, etc., enfraquecimentos devidos aos corrimentos uterinos, etc. (8625)

CASA SILVA, Jorge da Silva Oliveira; Becco do Rosario 11 e Largo do Rosario n. 23. Perdeu-se a cautela desta casa sobre o n. 62504. (P. 16467) O

CASA CAMPELLO — Av. Passos, 29-A e travessa das Bellas Artes, 5. Perdeu-se a cautela n. 46844 desta casa. (P. 16605) O

DIAS & MOYSE'E, rua Barbara de Alvarenga, 14, Rio de Janeiro; perdeu-se a cautela n. 121.026 desta casa. (P. 16454) O

CALLISTA — MARGARIDA DE ALMEIDA; rua do Ouvidor n. 165, Tel. 1605 Norte. (P. 16528) A

CAPAS para mobilia, 9 peças 85$000, só na Casa Bolteux — Quitanda 33 — Tel. C. 1.850. (3381) S

COMPRAM-SE roupas usadas de homens e tudo que represente valor. Não se faz questão de preço. Telephone Norte 6370. Rua José Mauricio, 43. (P. 13569) S

COMPRAM-SE pianos velhos ou perfeitos; paga-se mais que o justo valor. 4053 Norte. (P. 15129) S

COMPRA-SE moveis usados, miudezas; á rua Frei Caneca, 182; telephone Central 4140. (P. 17028) S

COMPRAM-SE moveis e pianos; moveis avulsos e casas mobiladas, tapetes, louças, crystaes, metaes, cortinas, machinas, cofres, etc., e tudo que represente valor; negocio decidido; chamados a André, Rua Maranguape 36. Telep. 2426, Central. (P. 14122) S

CARTOMANTE, d. Maria Emilia, a celebre e primeira do Brasil e Portugal, consagrada pelo povo como a mais perita, a ultima palavra da cartomancia, e em sciencias occultas; ás exmas. familias do interior e fóra da cidade, consultas por carta sem a presença das pessoas; unica neste genero, maxima seriedade e rigoroso sigillo; á rua Visconde do Uruguay n. 474, perto das barcas em Nictheroy e caixa postal n. 1.688, Rio de Janeiro. Nota: Não confundir com buenas dichas (ciganas) que lêm na mão. (P. 14614) S

COMPRA-SE moveis usados, pianos, metaes, cristaes, louças, cortinas, estatuas de bronze, cofres de ferro; paga-se bem; telephone Central 1241; avenida Mem de Sá, 208. (P. 16119) S

CIMENTO amarello, gesso modelo, cimento Portland, gesso Crê, canos ferro griv, Flourspar, bioxido manganez. Vendem: BIZARRA & C., Assembléa 81, 1º and. (P. 8980) S

COSTUMES — Liquidação até 31-12-922, vende-se 285 tailleur de 320$ por 30$, 35$, 45$, 65$ a 90$. Liquidação final, brevemente garage. Rua Senador Dantas, 75, loja. Casa "Rollas". (P. 17162) S

DESCONTOS. Commerciaes ou particulares com endosso de firma commercial. Condições especiaes. Setario idoneo. Companhia Aurea Avenida Passos n. 11. (P. 9068) S

DINHEIRO sob garantias de pianos e mobiliarios, que ficarão em deposito ou sob a garantia de depositario idoneo. Companhia Aurea Avenida Passos n. 11. (P. 9068) S

Dinheiro ao Commercio

Sob promissorias unicamente a negociantes, solução rapida a juros razoaveis; informa-se com Silva á Avenida Rio Branco 90 (1º andar). (P. 16763) S

DINHEIRO — Juros de 9 a 12 % ao anno, sob promissorias commerciaes e hypothecas de predios, qualquer quantia, desde 2 contos, emprestimos diversos; encarrega-se da compra e venda de predios. J. Leão. Rua da Quitanda n. 72, sobrado. (P. 17328) S

DINHEIRO — Sob hypothecas de predios no Centro e suburbios, adianta-se dinheiro para certidão e para impostos; juros razoaveis; rua do Rosario n. 167, Almeida. (P. 16124) S

DINHEIRO

Empresta-se sobre caução de mercadorias, especialmente sobre generos de estiva, descontos de promissorias a longo praso, a commerciantes e proprietarios. Av. Passos 32. (P. 13537)

DACTYLOGRAPHA — Dispondo da manhã inteira, se offerece para trabalhar num escriptorio ou em casa de negocio; não fazendo questão de grande ordenado; recados a Mlle. Eulalia pelo Tel. Norte 6192, até ao meio-dia, ou das 5 horas em diante. (P. 16776) S

DINHEIRO — Com brevidade, reserva, e condições muito acceitaveis; consegue-se sob nota promissoria, a negociantes e particulares com endosso de firma commercial, de 1:000$000 para cima. Opera-se tambem sob hypotheca; rua do Mercado n. 34, 1º andar, sala 17. (P. 17025) S

400$, a juros modicos, com endossante. Senhora pede a particular, pagamento mensal. Cartas a Elvira. (P. 16697) S

DINHEIRO sob promissoria empresta-se desde 100$000 até 10:000$000; Avenida Passos n. 34, sob. (P. 13539) S

Dermicura sara qualquer comichão, empigem ou eczema (não é pomada). Dep. Rua S. Pedro, 156. (P. 16754) S

MENINA orphã. Toma-se uma de 12 a 14 annos, ensinando-se todo o serviço domestico, assim como a instrucção necessaria, mediante modico ordenado; não sáe á rua absolutamente, na rua S. Francisco Xavier 63. (P. 17444) S

MOVEIS — Vende-se uma boa sala de visitas, um fogão economico; na rua Prudent de Moraes n. 149, Ipanema. (P. 16154) O

LAVA-SE e engomma-se, com perfeição, trabalho garantido punhos e collarinhos; rua Carmo Netto n. 86. (P. 17365) S

MANACA' Elixir Depurativo é o melhor. ABREU SOBRINHO — R. LAPA, 6

MACHINA Singer, de costura, compra-se 1 ou 1 cautela, para particular. Tel Villa 384, Adelino. (P. 17175) S

MANICURA trabalha com perfeição, preço razoavel, vae a domicilio. Telephone B. M. 1136. (P. 16479) S

MYSTERIOS na vida, doenças, empregos, reconciliações, bons negocios e realizar o que desejar, por trabalhos garantidos, escreva com enveloppe prompto para resposta a Mme. F. Silva. Posta restante do Sampaio — Rio. Attende-se em todas as distancias. (P. 17505) S

HYPOTHECAS e alugueis de casas, empresta-se de 2 a 1.000 contos, juros de 8 a 12 %; tratar com Fernandes, Rosario, 130. (P. 16721) S

MME. Vaguimar previne ás pessoas de sua amizade que reside á rua Dr. Maia Lacerda n. 67, Estacio. (P. 14626) S

Naturalizações e casamentos de estrangeiros no Brasil. Passaportes para qualquer paiz. *Agencia Juridica Internacional* — *Alfandega 90, sob.* (P. 16233) S

Nevralgia — Em 5 minutos desapparece com Linimento Marinho — Rua Sete de Setembro 186. (633) S

OFFERECEM-SE capas para mobilia a 85$; stores bordados c| armação, a 25$. Senador Euzebio, 88. T. N. 4079. Casa Verde. (4655) O

O PESCADOR DE CANIÇO. Com a santa paciencia de um bemaventurado, passa nosso amigo os quartos infindaveis esperando que o *Bagre* morda a carniça; mas na vida nem tudo é illusão; e para convencer-se da realidade basta fazer uma visita á "Casa do Maximo", que vende machinas de costura usadas por preços que ninguem póde imaginar; e é á rua Haddock Lobo 53 (junto á pharmacia do dr. Marques de Oliveira). (P. 16533) S

Dinheiro ao commercio

Sob promissorias de 300$ até 100 contos, solução rapida, a juros razoaveis, com Fernandes, á rua do Rosario n. 130, 1º and. (P. 16721)

PEROLAS. Senhora muito pratica em enfiar perolas offerece-se para trabalhar a domicilio; rua Frei Caneca, 61, T. 5853 Central. (P. 14919) S

PIANO. Vende-se um magnifico piano americano, grande modelo, quasi novo; trata-se á avenida Mem...

MEDIDORES de AGUA SIEMENS

Companhia Brasileira de Electricidade Siemens Schuckertwerke

RIO DE JANEIRO

Rua Buenos Aires, 98 — Deposito e venda: Rua da Alfandega, 178

Padres — Estudantes — Professores — Escrivães — Normalistas — Guarda-Livros — Empregados Publicos — Commerciantes — Jornalistas — Oradores, cada qual, precisa fazer o maximo de esforço INTELLECTUAL, na lide diaria, ora, neste caso recommendamos UM TONICO MENTAL — COMPOSTO DE PHOSPHATOS ASSIMILAVEIS, perfeitamente DISSOLVIDOS, de accordo com as recentes descobertas e estudos de abalizadas autoridades medicas — que é a:

MANTEIGA PHOSPHATADA SIMÕES

Cuidado com as drogas privilegiadas que não dissolvem no estomago e nem nos intestinos — que só podem envenenar!!!...

A "MANTEIGA PHOSPHATADA SIMÕES" é pasteurizada — pura — saborosa — estomacal, é melhor do que a commum. A's creanças comem-n'a como se fosse um doce de creme — Usa-se á vontade — nos alimentos e na mesa.

ALIMENTA — NUTRE — TONIFICA.

A' venda em todas pharmacias, drogarias, confeitarias, leiterias, e armazens commestiveis de 1ª ordem. DEPOSITARIOS — no Rio de Janeiro — J. M. PACHECO — á rua Andradas ns. 43, 45 e 47; em São Paulo — ALMEIDA LOYOLA & C. — á rua 11 de Agosto, 12. Preço do 1 lata, 4$. Pelo Correio 5$500. LABORATORIO e FABRICA — GUARANY — MINAS GERAES — E. F. Leopoldina.

Exigir a marca legitima — Unica approvada pela Saúde Publica. — MANTEIGA PHOSPHATADA SIMÕES. (1844)

CAIXA Economica do Rio de Janeiro. Perdeu-se a caderneta n. 403.488, da Caixa Economica. (P. 16667) O

CAIXA Economica do Rio de Janeiro. Perdeu-se a caderneta n. 393.191, da Caixa Economica. (P. 16667) O

FRANCISCO DE AGUIAR & C., perdeu-se a cautela n. 230744 desta casa. (P. 16468) O

J. DELGADO, rua Sete de Setembro, 197; perdeu-se a cautela n. 9110 desta casa. (P. 17279) O

VESTIDOS. Liquidação até 31-12-1922, vendem-se 522 para passeio, theatro, baile e saidas, de 550$ por 30$, 35$, 40$, 55$, 70$, 75$ e 150$, chapeus modelos, desde 5$. Liquidação final, brevemente garage; rua Senador Dantas n. 75; "Casa Rollas". (P. 17162) S

COUPONS PRESTITO ITALIANO E BONUS DO THESOURO ITALIANO — ADQUIRIMOS melhor taxa do dia, pagamento immediato, qualquer quantidade coupons PRESTITO ITALIANO e BONUS DO THESOURO ITALIANO a vencerem...

EMPRESTIMOS — Rua do Rosario n. 138, sobrado. (P. 13722) S

Emprestimos — Fazem-se sob inventarios, heranças, hypothecas, alugueis juros e caução de apolices a 8 o|o no anno; Fazem-se obras e pagam-se em atrazo; compram-se terrenos e predios. B. Carmo, rua do Rosario 137, sob., telephone 6974, Norte. (P. 17193) S

EMPRESTIMOS — Fazem-se sob hypothecas de predios, juros de apolices, etc. Compram-se e vendem-se predios, terrenos e fazem-se caução de mercadorias. Tratar com o sr. M. Freitas, á rua do Mercado n. 31, sob., sala n. 4. (P. 17522) S

Energia. Tome Juventol; r. dos Andradas 43 e 45. (633)

EMPRESTA-SE dinheiro sobre notas promissorias hypothecas moveis e piano; ficando em poder do mesmo. Largo da Carioca n. 8, sala 8; com Ferrari e Santos. (P. 17410) S

ESPIRITA VIDENTE — Com muita pratica, Europa Central e Sul America; Mme. Muset. — Rua Visconde de Itaúna 525. (P. 16755) S

ESCRIPTORIOS — RUA DA ASSEMBLÉA, espaçosos para dentista e medicos; alugam-se no n. 42. (P. 16578) S

FORNECE-SE pensão a domicilio e acceita-se pensionistas avulsos, por preço modico; á rua 2 de Dezembro n. 46. (P. 15839) S

GUARDA LIVROS competentissimo, aceita escriptas avulsas; recados a Silva, praça Tiradentes n. 44; (Joalheria Mascotte). (P. 16264) S

GUARDA LIVROS, formado em direito, competentissimo, com op...

DR Domingos de Menezes, da Polyclinica Geral do Rio de Janeiro, clinica medica, molestias de senhoras, syphilis, consultorio rua de S. José n. 42, Tel. Central 264. (P. 11318) M

MOLESTIAS dos olhos, nariz e ouvidos — Dr. Neves da Rocha, membro da Academia de Medicina do Rio de Janeiro, medico de diversos hospitaes desta cidade, com longa pratica, no paiz e nas clinicas de Berlim, Paris, Vienna e Londres. — Avenida Rio Branco n. 90, das 12 ás 4 horas da tarde. (P. 17483)

Dr. Godoy Tavares Prof. Fac. M. B. Horizonte, laureado F. Rio, pratica hosps. Berlim e Paris. Coração, pulmão, rins e por seus processos.

ESTOMAGO E INTESTINOS

Av. Rio Branco 137 (Odeon), 3 ás 5, menos ás quintas. T. C. 1083. M. Abrantes 106. T. B. M. 2430. (P. 11657)

DR. ALVARO CALDEIRA, (dos Hospitaes de Paris) — Doenças de senhoras e creanças. Exames pelos raios X; rua Dias da Rocha n. 28; Tel. Ipanema 1836. (P. 11455) B

RAIOS X *Exames e photographias das doenças do estomago, intestinos, figado, pulmões, coração, rins, etc. Electricidade medica. Preços modicos. DR. RENATO DE SOUZA LOPES, professor da Faculdade. Rua São José 39, de 2 ás 5.* (9284)

DR. A. MONTEIRO, 21 annos de clinica, sendo 6 annos na Europa medicina e cirurgia em geral, gratis aos pobres, das 10 ás 6 da tarde, rua Larga, 55. Fornece e applica por... 30$000, mas o legitimo 914 allemão. (P. 17266) R

DR. Alberto Cavalcanti de Albuquerque medico pela Universidade de Zurich molestias internas esp. TUBERCULOSE, pratica de Sanatorios e Hospitaes de Davos, Zurich, Hamburgo, Munich e Stuttgart; rua da Assembléa n. 30, Tel. Central 3893. (P. 14071) S

Zumbidos nos ouvidos — Trata-...

DENTISTA

DR. MOREIRA SENNA. Extracções e tratamento de dentes completamente sem dor. Collocação de dentes com ou sem chapa, corôas, pivots, obturações a porcellana, etc. Trabalhos rapidos e garantidos por longo tempo, a preços modicos e em prestações, das 8 ás 20 horas, r. Uruguayana n. 226, esq. de Marechal Floriano. (P. 15333)

DENTISTA — Dr. Aldo Cunha. Tratamento rapido, garantido e completamente sem dôr, por preços modicos. Faz pela technica norte-americana, chapas, bridge work, e os demais trabalhos. Gabinete com installação moderna, R. Marechal Floriano n. 55. (P. 8311) R

Dentes bonitos

Encontram-se nas afamadas dentaduras anatomicas, confeccionadas pelo laureado cirurgião-dentista Dr. Silvino Mattos, á rua 7 Setembro, 231. (P. 16772) R

DENTISTA

DR. SILVINO MATTOS, laureado especialista em dentaduras, com ou sem chapas, parciaes ou duplas; em extracções e tratamento de dentes sem a minima dôr; obturações a platina, ouro, porcellana, PIVOTS, corôas e canos de ouro, etc. Toda a obra é feita com perfeição, rapidez, maxima garantia, ao alcance de todos e em prestações. Rua Sete de Setembro n. 231, proximo á praça Tiradentes, das 7 da manhã ás 21 horas, todos os dias. Phone: 1.555 Central. (P. 16772) R

DENTISTA — Dr. Argemiro ... com pratica das Escolas de Nova York, Paris e Londres. Obturações desde 5$. Collocação de dentes desde 15, etc. Rua da Assembléa n. 125. (P. 1227) R

Barcelona, revalidada no Rio, partos e outros trabalhos; o exame da gravida, um mez antes, garante o parto. Avenida Mem de Sá 95. Tel. C. 2690. (P. 10138) S

MME. Palmyra Taveira Morgado. Rua Buenos Aires, 192. (P. 16410) Y

PARTEIRA e enfermeira diplomada, Mme. Elvira, 20 annos de pratica, faz todos os trabalhos de sua profissão; attende de 1 ás 4 á rua dos Andradas 149, Tel. Norte 5920, Norte 5920. (P. 13970) Y

MME. PALMYRA, que morou á r. Camerino 20 annos, reside á Av. Gomes Freire, 127, sob. Tel. 4777 C. (P. 15239) Y

MENSTRUAÇÃO Retardada, suspensões, colicas, tome um tubo de APIOL-SABINA E ARRUDA. E' o melhor remedio para senhoras. R. Uruguayana 142. Drogaria. Tubo 7$. (P. 9338)

Gravidez a termo

Senhora ou moça achando-se nesta condição, precisando esconder para dar á luz, encontrará todo o conforto e mais discreção dirigindo-se a Mme. Emma. Telephone Central n. 2633. (P. 14940)

SENHORAS Partos. Tratamento dos abortos e suas consequencias, corrimentos, colicas utero-ovarinas e regras irregulares e prolongadas, Assembléa 4, das 10 ás 18 horas. — Dr. Pedro Magalhães. (P. 15818)

PARTEIRA, Mme. Maria Josepha, diplomada pela F. de Medicina do Rio de Janeiro, com 20 annos de pratica, faz todos os trabalhos de sua profissão; attende das 9 ás 6, na avenida Gomes Freire n. 77, tel. C. 3642. (P. 11141) Y

Professores e professoras

AULAS particulares de portuguez, arithmetica, algebra, escripturação; rua S. Pedro n. 145, sala 14; sob. (P. 17350) Z

AULAS — Particulares preparatorios e concursos; pelo professor dr. Washington Garcia, rua da Carioca n. 47; tels. 5530 Central e 748 Central. (P. 11053) Z

TRADUCÇÕES de qualquer lingua, pelo professor dr. Washington Garcia, a preço modico; rua da Carioca n. 47; tels. 5530 Central e 748 Central. (P. 11053) Z

CURSO de dactylographia e copias á machina. Rua S. José, 78, (2º andar). (P. 14447) Z

COPIAS á machina, $600 por pagina; 7 de Setembro 107, 1º. Escola Urania. (P. 16195) Z

DACTYLOGRAPHIA — Ensina-se com teclado coberto, por 10$ mensaes, tres vezes por semana; alugam-se machinas $800 á hora e executam-se trabalhos. Ensinam-se linguas; á rua Sete de Setembro n. 107, 1º andar; Tel. 5930 Central. Escola Urania. (P. 16194) Z

Escripturação mercantil

Precisa-se de tres aulas por semana (nocturnas e no centro). Cartas a T. H. J. (P. 16386)

INGLEZ, Mr. Rodger, americano, ensina este idioma por preço modico...

VENDE-SE no melhor ponto de Jacarépaguá um bonito Villino; trata-se rua Anna Silva (Villa Marcilio). Bonde da Freguezia. (P. 16682) N

VENDE-SE o predio da rua Barão do Bom Retiro n. 135 (Engenho Novo), grande terreno nos fundos, todo arborizado; para ser visto e tratar depois das 8 horas da manhã, no mesmo. (P. 17404) N

"CASA DE BORDADOS"

CONTAS DE MADEIRA

500 Rs a DUZ. — 200 Rs a DUZ.
600 Rs a DUZ. — 300 Rs a DUZ.
700 Rs a DUZ. — 400 Rs a DUZ.
900 Rs a DUZ. — 500 Rs a DUZ.

RUA DO THEATRO, 21

"CASA DE BORDADOS" (5242)

VENDE-SE uma casa; rua Mario Hermes n. 38; informa-se n. 8, estação Bento Ribeiro (preço de occasião). (P. 17414) N

VENDE-SE por 35 contos um predio commercial; trata-se das 12 ás 14 horas, á rua Lêdo n. 25, antiga S. Jorge, com Almeida. (P. 17448) N

VENDEM-SE tres lotes terreno na...

Coração - RINS - ASTHMA

Nas suas perturbações, com falta de ar, cançaço, palpitações, pés e rosto inchados, urinas poucas, pulso irregular, tonteiras, dôres nos rins, no coração, accessos nocturnos, bronchite asthmatica, use o CACTUSGENOL, approvado pela D. G. de Saude Publica. Nas Drogarias e na Casa Huber, R. 7 n. 61 e Drogaria Pacheco, R. Andradas n. 43, e Pharmacia Figueiredo, R. da Carioca, 33. (P 17468)

Grande descoberta scientifica

Está provado que todas as pessoas que soffrem de eczemas humidas ou seccas, darthros, empingens, feridas antigas e outras molestias da pelle, só se podem curar, rapidamente, com o uso da maravilhosa POMADA ECZEMATICIDA. Encontra-se nas boas drogarias e pharmacias do Rio e S. Paulo. Deposito: Augusto Velloso. Largo de Santa Rita 8, sobrado, Rio. (P 11403)

OFFICINA MECHANICA

Vende-se uma em Botafogo, muito afreguezada, funccionando, aluguel insignificante (preço 10:000$000) negocio serio. Para tratar com o sr. Carlos. A rua Corrêa Dutra 93. Telephone Beira Mar 1432. (P 17370)

PHOTOGRAPHIA
Grande reducção de preços em geral

Grande deposito de material photographico, gravura, microphotographia, sciencia e optica. Apparelhos e pertences em geral para photographia: de Goerz, Ica, Ernemann, Demaria, Thornton, Pickard, Otto Spitzer, Kindermann, Nettel e outros afamados fabricantes. Binoculos e objectivas de Zeiss, Goerz, Voigtlander, Ross, Kengott, Koock e outros fabricantes de reputação conhecida. Papeis e drogas, recebidas pelos ultimos vapores. Artigos Kodak, Agfa, Hauff, a preços da fabrica. Laboratorio á disposição dos senhores amadores e de todos aquelles que desejarem aperfeiçoar-se na arte photographica, absolutamente gratuito BASTOS DIAS, rua Sete de Setembro, 203. Rio de Janeiro. (P 16553)

MME. PASSARELLI

Executam-se vestidos de fino gosto. Preços modicos. Rua da Assembléa 13, sobrado. — Telephone Central 1672. (Provisoriamente). (P 16541)

TRASPASSA-SE

Traspassa-se o contrato de um bom sobrado com cinco bons quartos, duas salas, bom quintal e mais dependencias para familia de tratamento. Passa-se ... Pedro Americo n. 57. (P 16649)

SALA

Aluga-se uma mobilada com ou sem pensão, a casal ou cavalheiros ... de familia. Praça Tiradentes ... andar. Tem telephone. (P 16648)

Hotel Pensão Mauá

Alugam-se esplendidas salas de frente ... bem mobiliadas, com grandes ... Avenida Gomes Freire 7. (P 16642)

GOVERNANTE

Precisa-se de uma brasileira ... para tomar conta de familia ... Informações á caixa do Correio n. 1202. (P 16598)

ICARAHY

Casal allemão sem filhos procura um ou dois quartos mobiliados ... perto da praia de Icarahy. Respostas para "Icarahy. Pensão" na redacção do "Correio da Manhã". (P 17372)

PADARIAS

Vende-se carbonato de Amoniaco allemão, novo, latas de cinco kilos, 4$200 na rua do Rosario n. 136. (P 16561)

CASA

Precisa-se no centro até 300$000, bom fiador ou aluguel adeantado. Informações telephone-Norte 6906. (P 17400)

CASA

Procura casa com duas salas, tres quartos, sem mobilia, com jardim ou quintal, até 500$000 mensaes, nas immediações do Cattete, Gloria ou começo de Santa Thereza. Respostas a Lux nesta folha. (P 16662)

PHARMACIA

Vende-se uma em boas condições, preço barato. Trata-se com o sr. Eiras. — Rua Gonçalves Dias n. 41. (P 16596)

MEDICO

Deseja informação de cidade com boa probabilidade clinica ou qualquer proposta relativa á sua profissão. Cartas ao dr. Carlos, nesta redacção. (P 16483)

PETROPOLIS

CHACARA EM CASCATINHA

Vende-se a superior chacara da rua da Cascatinha n. 18, com boa casa, cerca de cincoenta mil metros quadrados de terreno, muitas arvores fructiferas, grande pasto e capinzal; a casa de morada tem sete quartos, tres salas e demais dependencias necessarias a familia de tratamento; tem mais uma casa ao lado para uso da chacara. Para tratar na Avenida Quinze de Novembro 8. (P 13765)

MOÇAS

De 13 a 16 annos, para uma fabrica de rendas, precisa-se sergideiras, passadeiras e colladeiras. Rua Garibaldi n. 25. — Muda da Tijuca. (P 16473)

Caminhão Ford

Vende-se um em perfeito estado por 3:000$000. Vendemos a prestações. Agencia Hudson-Essex. Rua Evaristo da Veiga ns. 142|144. (P. 16323)

Casa em Friburgo

Traspassa-se o contrato de uma excellente casa situada em ponto saudavel e central de Friburgo. Procurar o dr. Magalhães, rua Buenos Aires n. 95, sobrado, de 1 ás 2 horas. (P 14939)

1º e 2º ANDARES

Alugam-se juntos ou separados, das 8 ás 19 horas. Não servem para moradia. Rua do Theatro, 7. (P. 16568)

Terreno e barracão

Vende-se um terreno com cerca de 1.500 metros quadrados, tendo um esplendido barracão que servirá para grande garage ou fabrica. E' situado á rua General Argollo junto ao Campo de S. Christovão. Trata-se á rua dos Ourives n. 87, das 9 1|2 ás 11 1|2 ou das 3 1|2 ás 5 1|2 horas da tarde. (P 15891)

PHARMACIA

Vende-se uma boa pharmacia, com todas as exigencias da Saude Publica, bem situada, no Andarahy. Trata-se na rua do Theatro n. 31, sobrado, das 3 da tarde em deante, com o sr. J. Moraes. (P 16535)

PHARMACIA

Vende-se uma no Estado do Rio, E. F. C. B. O motivo se dirá ao pretendente. Logar prospero e clima optimo. Trata-se com o sr. Francisco de Assis Vasconcellos, á rua do Rosario 86, 1º, das 9 ás 10 1|2 e de 1 ás 5 da tarde. (P 16506)

Papeis pintados da fabrica ingleza

Approvados pela Saude Publica. Vendem-se até o fim do anno por preços razoaveis. Vitraux e destruidor do mesmo. Deposito: Rua do Rosario n. 136. (P 16580)

SITIOS

Vendem-se dez sitios em S. Gonçalo, a 10 e 15 minutos do bonde, clima saluberrimo, com casas, plantações, pastos, pomares, optimas terras e boas varzeas. Para informações, Praça Central do Mercado. Tel. 1099 C. (P 14912)

GOUVERNANTE

On demande une personne bien élevée et d'un caractere agréable pour s'occuper de l'enfant unique d'une famille étrangere habitante la campagne. Réponse á Mme. Paul Landsberg, Fazenda Rio Novo, Entre Rios, Estado do Rio. (P 16494)

Policial allemão

Vende-se um, legitimo, com 14 mezes, na Avenida Atlantica n. 328. — Preço: 250$000. (P 16536)

ESCRIPTORIO

Aluga-se um. Rua do Rosario n. 98, sobrado. (P 16583)

Dactylographa

Acceita trabalhos em sua propria residencia. Palmeiras 86, Botafogo. (P 16545)

PIANO ALLEMÃO

Vende-se um com caixa clara, cepo de metal, cordas cruzadas. Preço de occasião devido viagem. Rua Barão de Mesquita n. 507. (P 16552)

ALUGAM-SE

duas bellas portas no salão de espera do Cine Theatro Centenario, á rua Senador Euzebio n. 188. — Proprias para vendas de bombons. (P 17385)

AUTO FIAT

Vende-se um em perfeito estado, por 4:500$000. Para ver e tratar na rua Coronel Pedro Alves ns. 83 e 85. (P 16470)

BOTEQUIM

Vende-se um fazendo bom negocio; contrata-se o predio. Rua Progresso 57, Bangu'. (P 14983)

ALUGA-SE

um confortavel sobrado de construcção moderna, com vasto salão para bilhares, sociedade concertos, etc. No Cine Theatro Centenario. Rua Senador Euzebio ns. 188 e 190. (P 17385)

MECHANICO HABILITADO

Offerece-se para tomar conta de qualquer industria, comprehendendo bastante electricidade. Cartas nesta redacção com as iniciaes F. A. S. (P 16522)

Cachorro japonez

Vende-se um legitimo. Rua Paysandu' n. 142. (P 16521)

PHARMACIA

Precisa-se para socia de uma pharmaceutica, solteira e sem compromissos, para comprar uma de pouco capital. Cartas com urgencia a S. S. S. (P 14034)

GONOL

NUNCA FALHOU NA GONORRHEA AGUDA OU CHRONICA (P 10769)

PREDIO

Vende-se o da rua Corrêa Dutra n. 149, podendo ser visto todos os dias uteis, das 2 ás 4 horas. (P 14466)

CAVALLO

Vende-se um côr tordilho negro, com 3 1|2 annos, 8 palmos de altura, trote muito manso. Ver e tratar á rua Paris n. 6, junto á egreja matriz do Engenho Novo. (P 17382)

PIANO

Compra-se um de bom fabricante, fazendo-se os concertos. Telephone 1695 Villa. (P 16058)

Stuetze der Hausfrau

Junges gebildetes Maedhenlaengere Zeit im Landesucht entsprechende Stellung fuer Kinder und Haushalt. Beste Refferenzen. Off. unter Caixa postal 2134. (P 16540)

ENCERADOR

Calafetação e enceramentos em assoalhos. Antenor Corrêa. Telephone Norte 5830. Av. Passos 88 (loja). (P 16581)

Bordados á machina e á mão

Acceita-se qualquer encommenda á rua Mariz e Barros n. 357. (P 17312)

Professsor de Portuguez

Precisa-se de um perfeito conhecedor desse idioma para leccionar um menino. Cartas na redacção desta folha a Emilio. (P 17364)

A economia do gaz

Concertam-se fogões a gaz por preço baratissimo; attende-se a chamados pelo telephone Villa 4688, rua Francisco Bicalho n. 387 A. (P 14905)

Verão-Jacarépaguá

Vende-se pequena casa com chacara, perto dos bondes. Tratar com Bastos no "Jornal do Commercio". (P 17390)

AUTO-OPEL

Vende-se um, quasi novo, por seis contos, urgente. Ver e tratar á rua Uruguayana n. 95. Figueiredo, Gonçalves Pires. (P 17360)

VIGIA

Precisa-se de um que saiba trabalhar com relogio, á rua S. Francisco Xavier n. 175. Exigem-se referencias. (P 14944)

CORTE

costura e chapéos, ensina-se em tres mezes, sendo o ultimo gratuito, á rua de S. José n. 93, 2º andar. (P 16474)

"Elixir de Caroba Spirochetina"

Cura syphilis, rheumatismo, artritismo, gallicos, dôres nos ossos e nas juntas, corrimentos, feridas, doenças da pelle, manchas, morphéa, erupções, eczemas, coceiras, empigens; depura o sangue, fortifica e fortalece as pessoas fracas. Deposito: Casa Huber, rua Sete, 63; Drogaria Evaristo, rua dos Andradas n. 29; Ribeiro, Menezes & C., rua Uruguayana n. 91. (P 17468)

As chamadas tosses seccas

O illustrado redactor-chefe do "Carasinho", o sr. Gregorio Mendes, espontaneamente dirigiu ao depositario geral a seguinte carta:

"Carasinho, 4 de agosto de 1908 — Illmo. sr. Eduardo C. Sequeira. Pelotas — Tem a presente por fim informar-vos de mais uma importante cura, feita pelo poderoso Peitoral de Angico Pelotense. ... Depois de experimentar diversos medicamentos que por ahi são annunciados como especificos para taes molestias ... O Peitoral de Angico Pelotense não exige resguardo.

A' venda em todas as pharmacias e drogarias do Estado. Deposito geral e fabrica:

Drogaria Eduardo Sequeira-Pelotas

Depositos no Rio de Janeiro: Drogarias J. M. Pacheco, Araujo Freitas & C., Rodolpho Hess & C., Granado & C., Vva. J. Rodrigues & C., E. Legey & C., F. R. Baptista & C., Silva Gomes & C., V. Ruffier & C., Araujo Penna Filhos & A. Gesteira, etc. Em S. Paulo, Minas e Bahia. (1234)

CASA MARZIANO

Acaba de chegar lindo sortimento de vestidos de "lingerie" e de seda para o verão

RUA DO CATTETE N. 79 - SOBRADO

Machina para Lavoura e Industrias

BROMBERG & Cia.

RUA BUENOS AIRES 22

RIO DE JANEIRO (4004)

MOVEIS

Sem exemplo de contestação a nossa casa é a que vende melhores moveis e mais barato que qualquer outra congenere, mais artisticos, fortes e elegantes, confeccionados com as melhores madeiras do paiz.

Dormitorios, estylo hollandez	850$000
Salas de jantar modernas	950$000
Mobilias de sala de visitas estofadas . .	200$000

LEÃO DOS MARES

RUA DO PASSEIO N. 110 — LARGO DA LAPA

MOURÃO & AMERICO

Peçam catalogo para o interior. — Tel C. 822. (583)

INJECÇÃO PARAT

A INJECÇÃO PARAT existe desde vinte annos. Sempre cura todas as pessoas que a empregam

PEÇÃO A INJECÇÃO PARAT

A unica que mata o microbio causa unica da GONNORRHEA

A' venda em todas as principaes Drogarias e Pharmacias

DEPOSITO GERAL: Laboratorio PARAT, 86, Rue d'Hauteville, PARIS (5062)

O BOM FUMADOR não quer mais fumar outro PAPEL DE CIGARROS do que o de BRAUNSTEIN frères — PARIS

Fornecedores do Estado Francez e das principaes fabricas brasileiras

Zig-Zag

para PAPEL de CIGARROS em RESMAS e BOBINAS.

Fora do Concurso: LONDRES 1908 — TURIN 1911

FUMADORES, Exijam em todas as tabacarias o Zig-Zag (1804)

Está aberta a Panificação Werner!

Pão saboroso e hygienico, fabricado á vista do publico. ASSEMBLEA, 21. Telephone Central, 6235. (5069)

A utomovel OPEL

Vende-se carro moderno de 7 logares, de pouco uso e em magnifico estado de conservação, como novo.

Tratar, Rua Alfandega n. 103. (5359)

PEPTONATO DE FERRO ROBIN

Não fatiga o Estomago. - Não ennegrece os Dentes

Não causa nunca Prisão de Ventre

Este Ferruginoso é inteiramente assimilavel

DESCOBERTO PELO AUCTOR EM 1881

Admittido officialmente nos Hospitaes de Paris e no Ministerio das Colonias.

ANEMIA CHLOROSE, DEBILIDADE

VENDA POR JUNTO: 13, Rue de Poissy, PARIS. ENCONTRA-SE NAS PRINCIPAES PHARMACIAS. (1520)

JANCARELLI

Uma freguezа do sapateiro Jancarelli precisa de seus serviços, mas, ignorando sua residencia, pede-lhe fale pelo telephone Sul 6, ou lhe escreva para a Avenida Atlantica n. 250. (5025)

COSTUREIRA

Precisa-se para roupa de menino. Paraiso das Creanças, R. 7 Setembro, 134. (4132)

"915 Homœopatha"

EM TABLETTES

Dynamisação em primeira centesimal do 914 (Neo-Salvarsan), pelo pharmaceutico Theophilo de Andrade. Empregado contra a SYPHILIS em todas as suas manifestações, taes como: rheumatismo, feridas, manchas da pelle, eczemas, empingens, espinhas, escrophulas, dartros, erysipelas, bubões, tumores, etc. Não tem dieta. Preço: 2$500. Granado & C., 1º de Março 14; Casa Huber e r. Uruguayana, 91. (638)

TERRENO

Compra-se, pouco afastado do centro, um terreno espaçoso, preferindo que tenha qualquer edificação, embora antiga, para a installação de uma pequena fabrica. Proposta, com preço, a B. M. T., nesta folha. (P 14437)

Pensão Sul America

Aposentos para familias e cavalheiros, perto dos banhos de mar. Rua Senador Vergueiro 111|113. (P. 15378)

1922-Folhinhas-1923

Grande variedade por baixos preços, com blocos e impressão, allemãs, americanas e nacionaes. Rua de S. José n. 21, 1º andar. Telephone Central 5959. M. Martins & Marinho. (P 15578)

CAUTELLAS

Compram-se. Paga-se bem. Na rua Marechal Floriano Peixoto n. 57, sobrado, das 8 ás 5 da tarde. Pedro. (P 17392)

AUTO-PIANO

3:800$000

Perfeito, modelo grande com 88 notas. Rua do Cattete n. 186.

Concurso de belleza

Como recordação do centenario, uma grande fabrica desta capital envia a todos os concorrentes do concurso de belleza promovido pela "Revista da Semana" e "A Noite", um LINDO E VALIOSO MIMO. Para isso basta enviar os seus nomes e residencia para o sr. Dickman, rua Visconde Itauna 23. PHARMACIA MARTINS. (P 17150)

PENSÃO

Compra-se ou arrenda-se uma nas praias do Flamengo ou Botafogo. Escrever para Eduardo Ribeiro. Largo da Carioca 3. Telephone Central 2534. (P 17037)

SELLOS-MOEDAS

e medalhas antigas do Brasil; ninguem venda sem consultar os preços de Santos Leitão & Comp. Avenida Rio Branco n. 10 A. Já chegou o cat. Yvert para 1923. Preço: 15$000. (P 12023)

MEDICO GYMNECOLOGISTA

Precisa de um consultorio montado, no centro, por algumas horas. Para tratar pelo telephone 342 Villa, das 9 ás 10 horas. (P 16104)

MOÇAS

Precisa-se para trabalharem em acondicionamento de rendas, trabalho simples e lucrativo. Trata-se no largo de S. Francisco n. 23, sobrado. (P 16472)

PIANOS VELHOS

ficarão com voz nova. Por processo moderno faz-se este serviço pela insignificante quantia de cem a cento e cincoenta mil réis. Mesmo os novos depois de um certo uso precisam deste serviço. Informa-se á rua Primeiro de Março n. 105, loja. Rua Gonçalves Dias, casa Flora, com Eugenio. (P 16284)

Tapeçaria Allemã

E. HOFFMANN

Lindos grupos de tres peças estofadas panno de couro, chaise longue de todos os modelos, grupos maples em couro. Reforma-se qualquer trabalho e acceitamos trabalhos para a ornamentação de casa, e executamos qualquer encommenda a titulo de reclame. — Rua General José Christino n. 50. Telephone Villa 1486, S. Christovão. (P 17266)

GOVERNESS

Wanted a well bred even tempered girl to look after a little girl. European Family living in the country. Answer to Mrs. Paul Landsberg, Fazenda Rio Novo, Entre Rios, Estado do Rio. (P 16494)

MOVEIS

Por motivo de viagem vende-se sala de jantar, quarto de casal e outros em perfeito estado, na rua Inhangá n. 16, sobrado, entre Nove de Fevereiro e Otto Simon (Copacabana). Não se attende intermediarios. (P 14937)

MOBILIARIOS PARA NOIVOS

CASA RIBEIRO

Executam-se sob encommenda, por catalogos allemães, qualquer trabalho, inclusive em laquê, por preços modicos e perfeito acabamento. — RUA SENADOR DANTAS N. 45. (P 14968)

Pensão no centro

OPTIMO NEGOCIO

Subloca-se (ou transfere-se o contrato) um predio com 40 salas, dando renda mensal superior a cinco contos. Esta renda pode ser augmentada e o predio tem espaço para mais dez salas. O contracto de arrendamento é modico, sendo muito vantajoso o negocio. Explica-se o motivo da sublocação ou transferencia. Informações na rua dos Invalidos n. 177, das 8 ás 16 horas. (P 14987)

PROFESSORA GOVERNANTE

Uma familia residente no Estado do Rio, deseja encontrar uma senhora catholica, de certa edade, que saiba perfeitamente portuguez, francez, piano e trabalhos de agulha. Para ensinar e educar um menino e duas meninas. — Pedem-se informações. Quem pretender dirija-se á praia de Botafogo n. 170, das 13 ás 15 horas. (P 14958)

FERRO VELHO

Aluga-se um bom terreno para deposito de ferro velho ou materiaes de construcção, á rua General Pedra 45, em frente á Central do Brasil. Chaves á rua Senador Euzebio n. 46. Para tratar no Armazem Colombo, praça José de Alencar. (P 14943)

PREDIO

RUA THEOPHILO OTTONI 183

Vende-se este magnifico predio em leilão, o leiloeiro Iglesias, sabbado, á 1 hora da tarde, em frente ao mesmo. Informações com o annunciante. (P 16520)

LOULOU

Vendem-se dois lindos exemplares, raça legitima, com dois mezes (branco e champagne). Para tratar na rua do Rezende n. 166, das 9 ás 14 horas. (P 16475)

Pateck Philipp

Vende-se um de 22 linhas, novo e sem monogramma, por 800$000. Avenida Passos 54 (Joalheria). (P 14917)

A' TAÇA DE OURO

Apparelhos meia porcellana, côr, para jantar, 240$, 250$, 260$; apparelhos meia porcellana, côr, para chá e café, 120$; apparelhos de porcellana, de côr, chá e café, 34 peças, 180$, 200$, 250$; apparelhos de porcellana, de côr, chá, 10 peças, 50$, 60$, 75$; apparelhos de porcellana de côr, café 10 peças, 38$, 45$; apparelho para toilet, meia porcellana, côr, seis peças, 62$, 80$, 100$, 120$; grande sortimento de artigos para presentes, talheres, artigos de alluminio, licoreiros, copos, calices, etc; Jorge de Souza & Cia. Rua da Carioca n. 25. (P 16371)

BANHOS DE MAR

"REGINA HOTEL" — Rua Ferreira Vianna, 20 — Flamengo — proximo á praia de banhos. Predio novo, confortavel, isolado, arejado e fresco, com agua canalizada e telephones em todos os commodos. Elevadores; serviço esmerado e cozinha de primeira ordem. Endereço telegraphico "REGINA". — Telephone — Beira Mar, 3752. (P. 15002)

ATTENÇÃO AO PUBLICO

Viagens a prazo e a prestações e a dinheiro

V. S. quer fazer viagem para Europa? Ou V. S. quer trazer seus parentes para cá, de qualquer parte do mundo incluindo tambem as passagens de trem até ao primeiro porto que convém ao passageiro?

Tudo isto é facil arranjar, só com a

Agencia de Navegação Mundial

RUA BUENOS AIRES N. 128, sobrado — Informações gratuitas. (P 16463)

Objecto de estimação
Perdeu-se

Pede-se á pessoa que achou na praia do Icarahy, em Nictheroy, um pequeno porta retrato, redondo, de ouro, com um retrato em miniatura e cabello, com as iniciaes M. A. C. gravadas do lado de fóra, o obsequio de entregal-o á rua dr. Nilo Peçanha n. 1 (Icarahy Bath Hotel) que será gratificada. (P 17.290)

C. H. — MEDIUNS INVISIVEIS

Para obter Diagnosticos de Qualquer Molestia, é só dirigir-se á Caixa do Correio numero 1352 (Rio de Janeiro), do Centro Humanitario acima, mandando o Nome, Edade, Profissão, Residencia, e um Sello de 200 reis para a resposta. (573)

Grande officina de cantaria

A. FERRARA, CORBERI & COMP.

Rua Visconde do Parnahyba N. 328.

Escriptorio: Travessa do Commercio 2, 3º andar. SÃO PAULO. Pedreira em Itaquera. (4564)

BARATA POPE

De particular, em perfeito estado, funccionando optimamente, com installação electrica, mise-marche novas de superior qualidade, vende-se pela melhor offerta. Rua Primeiro de Março n. 127, sobrado. (P 16162)

Magnifico apartamento

Para familia de tratamento composto de dois quartos, salão e banheiro, na Pensão Zürich, Praia do Botafogo n. 172. (5009)

COQUELUCHE

O unico remedio para a sua cura é a COQUELUCHINA. Em todas as drogarias. (688)

AUTOMOVEL MITTCHEL

Em perfeito estado de funccionamento, com capota e pneumaticos novos, por 8:000$. Vendemos a prestações. Agencia Hudson-Essex. Rua Evaristo da Veiga numeros 142-144. (P. 16323)

"URIC"

EM TABLETTES

Pharmaceutico Theophilo de Andrade ... dissolve e expelle o acido urico ... (690)

CASA MOBILADA

Passa-se uma, nova, a 5 minutos do centro, com 4 quartos, 2 salas, copa, despensa, cozinha, banheiro, com agua quente e chuveiro, toda com mobilia nova; serve para pequena pensão; tambem aluga-se convier; informa Telephone, Norte, 1973. (P. 16331)

Escola de Côrte

A mais antiga e conhecida, curso completo em 24 lições (tres mezes), sendo o ultimo gratuito para pratica, 12 lições de corte 50$ e 12 de chapéos 30$, na r. Sete de Setembro 135, sobrado. Tel. Central 547. (3798)

PILULAS VIRTUOSAS

Empregadas com successo nas molestias do estomago, figado ou intestinos. Estas pilulas alem de tonicas são indicadas nas dyspepsias, prisões de ventre, molestias do figado, hemorrhoides, nauseas, flatulencias, mão estar, etc. São um poderoso digestivo e regularisador das secreções gastro-intestinaes.

A' venda em todas as pharmacias. Vidro, 2$000. Depositarios: Bragança Cid & Cia. Rua Buenos Aires n. 173, Rio de Janeiro. (3975)

Quem quer ser chauffeur?

Obtem-se carteiras, a preços reduzidos, em 30 dias, desde que se matriculem na Escola para Chauffeurs, á rua Riachuelo n. 383. Telephone Central 5949. — Preços modicos. (P 16268)

QUAL DEVE SER O TONICO DAS MOÇAS?

O Guaranil, porque além de ser poderosissimo, cura espinhas de origem intestinal e fermentações. Conserva a mocidade, melhora a pelle e provoca appetite. Verdadeiro policia do organismo, sendo unico no genero. (4487)

Bexiga, Rins, Prostata, Urethra; Diathese Urica e Arthritismo

A UROFORMINA, precioso antiseptico desinfectante e diuretico, muito agradavel ao paladar, cura a insufficiencia renal, as cystites, pyelites, nephrites pyelo-nephrites, urethrites chronicas, catharro da bexiga, inflammação da prostata. Evita o typho, a uremia, as infecções intestinaes e do apparelho urinario. Dissolve as areias e os calculos e acido urico e uratos. Nas pharmacias e drogarias. Deposito: ... Giffoni — Rua Primeiro de ... n. 17, Rio. (2789)

FAZENDOLA

EM PROFESSOR MIGUEL PEREIRA (ESTIVA)

Vende-se uma, o que ha de melhor para veraneio e renda. Clima superior. Distante da estação 3 1|2 kilometros. Boa casa toda mobilada, agua nascente, gado, carro de bois, animaes de sella, algumas plantações, dois mil pés de café, matta virgem e capoeirão. Ver e tratar no CAFE' LEITÃO. (P 16432)

TRILHOS

desvios, giradores, wagonetes, rodeiros, mancaes Decauville. Sempre grande stock, com RICHARD MEYER. — Rua da Candelaria n. 62. (P 13875)

CASA

Precisa-se de uma casa para pequena familia de tratamento, até 550$000, em Botafogo, Laranjeiras ou rua transversal ao Cattete. Tratar a qualquer hora, na leiteria Mineira — (Galeria Cruzeiro). (P 17309)

GONORRHÉA

"OCEANOL" é o medicamento que actua nos casos chronicos ou recentes, com grande successo. A' venda na drogaria André, Sete de Setembro 29. (P 16380)

MEDICO

Precisa-se para dar consultas pela manhã. Tem passe e boa porcentagem; em Lazaro de Almeida 19, Nilopolis, suburbio da E. F. C. do Brasil. (P 14921)

CASA

Vende-se uma na rua Domingos Ferreira, com grande terreno medindo de frente 10,50, nos fundos da lagôa de Rodrigo de Freitas, 24,80, extensão 165 metros. Propostas por carta a Sebastião Maria Pinto Leite, rua Uruguayana n. 29, Ferraria. (P 17371)

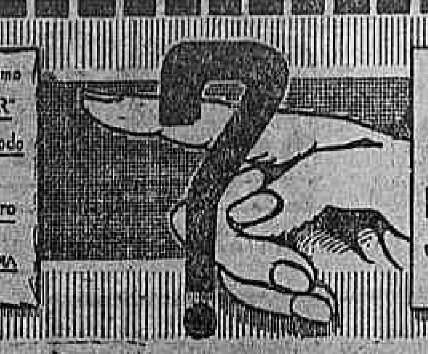

Este é o original e legitimo ENVELOPPE "BAYER" — Limpo — Commodo — Hygienico — Seguro — Contendo 20 COMPRIMIDOS "BAYER" de ASPIRINA

O que significa o ENVELOPPE "BAYER"?

Eis a solução: o enveloppe "Bayer" significa:

DOIS COMPRIMIDOS "BAYER" DE ASPIRINA,

tendo como envoltorio um enveloppe transparente, limpo, hygienico e hermeticamente fechado. Portanto, caso V. S. necessite futuramente uma dose de Aspirina prompta para uma vez só, exija, expressamente, o "ENVELOPPE BAYER" sendo o tubo original. Deste modo V. S. tem a garantia de receber os comprimidos eguaes aos dos tubos, e com a mesma efficacia. (1770)

RODA DA FORTUNA

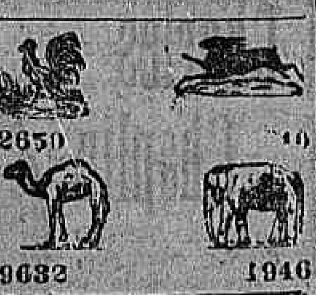

2650 — 4 — 9632 — 1946

HORA	292—24
REAL	381—21
ESPERANÇA . . .	416—4

O. e COMP. (P. 16775)

A SOBERANA
973

23-11-922. (P. 16770)

GARANTIA . . .	356
FEDERAL . . .	241
E. Rio. 23|11|922.	

(P. 16794)

INDEPENDENCIA
554

Nictheroy, 23-11-922. (P 16777)

GARANTIA . . .	825
AGAVE	693
E. do Rio, 23|11|922.	

(P. 16853)

CARIOCA
004
VICTORIA
379

E. do Rio, Rio, 23-11-922. (P 16784)

FLUMINENSE . . .	821
OPERARIA	507
NOITE	802
CARIDADE . . .	374

Nictheroy, 23\|11\|1922. V. P. (P. 16805)

A LOTERICA
265

Rio, 23-11-922. Hoje, ás 6 1|2. (P 16757)

VENCEDORA . . .	832
FORTUNA	679
E. Rio — 165 — P. V.	

(P. 16746)

GARANTIA
736

P. P. P. 23-11-922. (P 16802)

A GARANTIA . . .	496
A POPULAR . . .	339

Nictheroy, 23\|11\|922. (P. 16827)

A' Maravilha

A	552
M	424
R	707

(P 16831)

A PREFERIDA

A	479

Hoje, ás 6 horas. (P 16832)

Nova Suburbana

826
816
701

LEALDADE

960
189
956

Nova Mineira

922
593
332

Nova União

701
772
701

(P 16835)

LOTERIAS

LOTERIA DO ESTADO DE SANTA CATHARINA

Resumo dos premios da extracção de 23 do corrente:

41750	(Rio)	50:000$000
9351	(Rio)	5:000$000
8528	(São Paulo)	2:000$000
2587	(Rio Grande)	1:000$000
6008	(Florianopolis)	1:000$000
29908	(Capital)	1:000$000

Loteria da Capital Federal

Resumo dos premios da extracção de 23 do corrente:

20	(Capital)	50:000$000
50		5:000$000
30.599		2:000$000
27.596		2:000$000
9.454		2:000$000

PREMIOS DE 1:000$000 — 34339, 18673, 37817 — PREMIOS DE 500$000 — 61164, 51227, 14435, 23004, 3410 ... — APPROXIMAÇÕES — DEZENAS ... Todos os numeros terminados em 1 têm 2$000.

LOTERIA DO ESTADO DO RIO

Systema de urnas e espheras — Fiscalizada pelo Governo do Estado — Extracções ás 15 horas.

HOJE	TERÇA-FEIRA
25:000$000	30:000$000
Inteiro, 1$800. Meio, $800	Inteiro, 2$400. Terço, $800

GRANDE E EXTRAORDINARIA LOTERIA PARA NATAL

Terça-feira, 19 de Dezembro de 1922

200:000$000

Inteiro, 8$000. Decimo, $800.

Vende-se em toda a parte.

Concessionaria: COMPANHIA INTEGRIDADE FLUMINENSE — Rua Visconde do Rio Branco, 49. Nictheroy. (5034)

RAIOS X

DR. JORGE A. FRANCO. Consulta com exame pelos Raios X, 25$000, pelo processo moderno das doenças do estomago, intestinos, fígado, coração, rins, ossos, etc., 15, Largo da Carioca, de 1 ás 6, todos os dias. Tel.: C. 3128. (630)

Casa mobilada

Aluga-se para familia de rigoroso tratamento uma com todo conforto, bem mobilada, á rua Carvalho Monteiro 59, perto do bonde; tem tres quartos e garage; póde ser vista das 12 1|2 ás 15. Telephone 841, B. M. (P. 17342)

Mecanico Singer

Officina movida a electricidade; concertam-se machinas de coser, ponto a jour, etc. Rua do Senado n. 53. (P 14887)

Hotel Pensão Milton

Bellos e confortaveis aposentos para familias e cavalheiros, com todos os requisitos modernos, proximo aos banhos de mar. Rua Marquez de Abrantes n. 26 — Botafogo. (P 14893)

Pensão Florentina

LARANJEIRAS 147.

Optimo palacete no centro de grande jardim. Quartos para solteiros e casaes. (P 14895)

CALDEIRA A VAPOR

Vende-se uma de 20 cavallos nominaes, em bom estado e por preço modico. Ver e tratar á rua do Livramento n. 77. (P 16315)

FAZENDEIROS

Roda para agua systema Pelton e um dynamo para illuminar uma fazenda, fabrica ou casa até 20 ou 25 lampadas de 25 v. cada uma. Material novo, completo, garantido e encaixotado, por 1:100$000 (um conto e cem mil réis). Vende-se na Casa Eugenio. — Rua Theophilo Ottoni n. 99. (P 17265)

O MAIOR REAGENTE CONTRA AS IMPUREZAS DO SANGUE

920

NOVECENTOS E VINTE É O IDEAL DOS DEPURATIVOS DO SANGUE

Apura-Revigora e Anima

Deposito: DROGARIA BAPTISTA.

Rua 1º de Março n. 10 e em todas as pharmacias e drogarias. (4252)

LEME

Aluga-se a dois rapazes, um confortavel aposento em casa de familia. — RUA GOULART N. 77. (P 17280)

COPACABANA

Unicos terrenos a 1:000$ m. de frente, em r. particular. Telephone 2289 Sul até 11 horas da manhã. (P 16294)

Elixir de Chapeu de Couro

é infallivel para Rheumatismo, Syphilis, molestias da pelle, impurezas do sangue, etc., etc. Em todas as pharmacias e drogarias. (P 9639)

A 5 minutos da Exposição

Podeis encontrar aposentos magnificos no Palacete Fialho Hotel. — Rua Fialho n. 20, Gloria. Telephone Beira Mar 3739. — Preços modicos. (P 17275)

VETERINARIO

O dr. Cesar d'Albrieux, de volta de sua viagem á Europa, novamente attende a chamados e dá consultas das 8 ás 10 horas, na pharmacia Paris, rua do Passeio, 56. Tel. Central 2369. (P 10486)

Grande venda de calçados, FIM DE ANNO
Casa Parente

Rua 7 de Setembro, 121

Sapatos e borzeguins, kromo, para homem, desde — 22$000.

Sapatos "Luiz XV", preto, branco, azul, chocolate, 28$000.

Unico depositario dos "ESCOLARES EXPOSIÇÃO"

18 a 26	7$000
27 a 32	8$000
33 a 40	10$000

(5233)

OZENA
(FETIDEZ NASAL)

Cura garantida e rapida, pelo DR. EURICO DE LEMOS "especialista de doenças de garganta, nariz, ouvidos e bocca". Professor livre da Faculdade de Medicina do Rio de Janeiro. Consultorio, rua da Assembléa n. 13, sobrado, das 12 ás 6 horas da tarde. (P 16786)

Pharmacia "Cantuaria"

Rua Visconde de Itauna n. 70, esquina da de General Caldwell — Dr. Franklin Guedes, das 2 ás 3; dr. José Cavalcanti, de 1 ás 2; dr. Lumartine Gontijo, das 8 ás 10, das 4 ás 5 e das 7 ás 8 horas da noite. — Entrega do receituario a domicilio. (P 11,109)

Apartamento

Alugam-se um commodo e espaçoso apartamento á casal sem filhos ou senhora séria protegida.

Trata-se no Largo da Gloria n. 3, sobrado. (P. 11996)

Auto-sportivo

Vende-se em optimo estado, americano, quatro logares, proprio para pessoa de gosto. Preço de occasião. Rua Professor Gabizo n. 278, das 9 ás 11 horas da manhã. (P 17309)

CASA MOBILADA

Aluga-se por quatro mezes uma á rua Copacabana, Leme. Informações pelo telephone Sul n. 2509. (P 16429)

APPARTEMENT

Aluga-se um, com duas ou tres salas, ricamente mobilado, com optima pensão, á praia de Botafogo. Telephone Sul 337. (P 16442)

Pensão Paysandu'

Aluga-se uma esplendida sala luxuosamente mobilada, para familia de tratamento ou para dois cavalheiros distinctos; tem grande jardim e perto dos banhos de mar. Cozinha de primeira ordem. Rua Senador Vergueiro 137. (P 16400)

RIO MENSAGEIRO

Junto a este jornal — Entrega volumes a domicilio e recados urgentes e garantidos. Telephone Central 58. (P 9391)

Predios bons para liquidar

Vendem-se por 16 e 17 contos os predios quasi novos e promptos para serem habitados, da rua Emilia Guimarães ns. 25 e 18 (Catumby), excellente occasião para quem pretenda ter casa propria para sua residencia ou para renda. Trata-se nos mesmos com o proprietario, das 9 ás 10 horas da manhã. (P 16638)

CALDEIRA

Vende-se uma caldeira vertical de 8 H. P. e um motor de 6 H. P. de fabricação ingleza, em bom estado. Ver e tratar na rua Conselheiro Saraiva n. 23, 1º andar, das 9 ás 12 1|2 horas. (P 16406)

PERDEU-SE

uma pulseira de relogio de senhora, toda de platina, tendo uma cercadura de pequeninos brilhantes e esmeraldas. — Gratifica-se bem a quem a tiver achado e quizer ter a bondade de a entregar á rua Cosme Velho n. 103. (P 16421)

BANHO DE MAR

Alugam-se quartos para mudar roupa, por mez ou avulso, primeira casa da praia, na rua Barão do Flamengo n. 16. Telephone Beira Mar 3361. — Tambem applica duchas e banhos de luz. (P 16437)

CHAPEOS

Fazem-se e reformam-se com perfeição. Tambem se dão lições. Acceitam-se encommendas de fórmas em arame e sparterie. — Preços modicos. — Rua Uruguayana — 126, sobrado. (P 16581)

AOS AMANTES DE SENSAÇÕES! BREVE TEREMOS: AS 4 VIRGENS MARCADAS film original da SELECT PICTURES, em 11 episodios, por BEN WILSON e NEVA GERBER.

ODEON

PROGRAMMA SERRADOR

Segunda-feira: NORMA TALMADGE no primoroso drama **Flor de Paixão**

Em um só programma estamos dando 2 grandes films, por 2 grandes artistas

Antes era uma fabrica franceza que nos dava uma maravilha, e agora é um portento americano que surge:

Nazimova

mulher-enigma, ou por outra, mais enigma que outra mulher, é extraordinaria em

VENUS DO MAR

6 actos, da First Circuit — (Programma Serrador)

A Mulher nasceu para o amor. — Collocae-a em um salão ou no campo, fazei-a mesmo nascer e crescer em uma ilha isolada, sem conhecer o homem, e ella AMARA'!

Charles Chaplin

entra no seu 5º dia de triumpho, apresentando

O EXPLOSIVO

em que elle é o artista de sempre: — incomparavel!

Mutt e Jeff — em *O Concerto de Jeff*

O CONCERTO MUSICAL DE AMANHA, no ODEON — Iniciaremos amanhã, nas soirées, e depois continuaremos 2 vezes por semana, a execução de concertos especiaes pela orchestra do Odeon, composta de elementos novos, sómente professores, sob a regencia do prof. Harald Wolf Gomisser, ex-primeiro violino da Opera de Petrogrado. O concerto de amanhã se comporá de 10 peças de WAGNER, conforme o programma que publicaremos amanhã.

2ª Feira — O primoroso drama — Flor de Paixão, extrahido do notavel romance de Jacinto Benavente — O MALMEQUER — extraordinario trabalho da querida NORMA TALMADGE, film da First Circuit, para o Programma Serrador.

CINEMA IRIS

Companhia Brasil Cinematographica — Rua da Carioca ns. 49 e 51

Basta um nome! — Com elle dizemos ao nosso publico que **não pode haver programmas como os do IRIS!**

TOM MIX
— EM —
A VOZ DO SANGUE

5 actos, da FOX FILMS — Um trabalho soberbo!

Tom Mix — agora nos surge cavalheiro, elegante, homem de salão, fazendo furor pela sua coragem e seu sorriso. — Mas vem uma noticia do Far West, onde assassinaram o seu pae, e elle quer vingal-o. Eil-o na terra sem lei, e alli todas as difficuldades se lhe aloiham, para não chegar á fazenda do assassino, mas com coragem, força, astucia e o amor de uma linda moça, elle vence tudo.

Um outro film de successo!

A Arquinha da Malicia

6 actos da GAUMON
Luxo, Arte e Belleza, com
Mlle. MYRGA e ROGER KARL

Neste film se desvenda um HAREM! — Nelle surgem lindas odaliscas, os corpos nus, a se banharem numa piscina de aguas transparentes. — E tudo é bello e impressionante neste film.

AMOR CANINO

2 actos da **Sunshine**, com 2 crianças artistas e um cachorro sabio!

BRASIL ILLUSTRADO

Jornal nacional, com — O dia da Italia na Exposição — Os Jangadeiros — Viagem presidencial a Santos, etc.

SEGUNDA-FEIRA — Mais 4 films — INICIO do film PARISETTE com os 2 primeiros episodios, em 6 partes — O ESQUIMAU, comedia de Sunshine, com CLYDE COOK — Mutt e Jeff em "O Concerto de Jeff" e GAUMONT ACTUALIDADES.

CINEMA CENTRAL

BREVE **Frederico, o rei**

4ª Feira Robye de Remer em Peregrinos da Vingança

Empresa Pinfildi — Avenida Rio Branco 168 — Tel. 4218 Central

HOJE — Um exito incomparavel. Um film que dedicamos ás exmas. senhoras e senhoritas cariocas

A mais elegante mulher da America

IRENE CASTLE

a verdadeira deusa e rainha da moda, a creadora de modelos que lança e as elegantes de Nova York copiam, apresenta: As suas ultimas creações. As mais ricas e custosas toilletes *em*

EU TE QUERO, EU TE ADORO

Uma super producção luxuosissima da **Hodkinson Select Pictures**

De 2ª Feira a Domingo

Um espectaculo sensacional e impressionante

A perigosa escalada ao «Zimborio da Estrella», pelos celebres artistas

D. José Puertollano e D. Miguel Puertollano

E' uma das scenas de sensação do film:

Um chá nas nuvens

Um film assombroso de novidade unica

Ao lado dos dois celebres artistas, figura o sympathico actor portuguez

JOAQUIM COSTA

Extra, o impagavel Chico Boia *em*
Um Delegado Delicado
2 actos Paramount

NO PALCO, nas sessões de 5 e 9 horas
BAPTISTA JUNIOR
o rei dos caipiras. Repertorio novo e inedito

CINEMA AVENIDA

HOJE

Um sensacional film, genero policial

BATALHAS DA VIDA

em que a Paramount nos apresenta, mais uma vez, a linda figura de

ALMA RUBENS

junto de artistas do valor de HARRISON FORD, GEORGE QUARRIE e EILEEN HUBAN

Em desenhos animados:
CARAS E MODAS

— 2ª Feira —

A Personificação do Mal

Com os notaveis artistas **James Kirkwood** E **Anna Forrest**

E' de grande interesse ler o annuncio de F. Serrador & Maia, publicado na quinta pagina.

PATHE'

TOM MIX — FOX FILM —

ACTUALIDADES FOX — N. 38 —

HOJE HOJE

TOM MIX

Um nome que se impõe, um artista sympathico sob todos os pontos de vista
TOM MIX synonimo de bravura, coragem e decisão rapida
TOM MIX o herõe de mil façanhas, com o sorriso dos corajosos, em

A VOZ DO SANGUE

V actos FOX FILM — Romance que encobre um mysterio, personagem que fascina pela acção, prende pelo incognito com um desenlace retumbante e sensacional

Para completar as ultimas noticias do **FOX NEWS** N. 38

Como extra: Em virtude do colossal successo alcançado e attendendo a reiterados e numerosos pedidos, a ultra-hilariante fita comica:
AMOR CANINO

Cinema Olympia

HOJE HOJE
Sensacional programma novo
A chamma verde
5 actos da Universal, protagonista: Warren Kerrigan.
No mesmo programma outro film de successo
BONS DIAS
6 actos de amor, pela encantadora Gladys Walton.

Sabbado — Aventuras de Rolleaux, 3º e 4º episodios; Aventureiro, 5 estupendos actos por Tom Mix; Alarme Falso, comedia em 2 actos, da Fox Film. (P 16812)

High-Life Club

28-Rua Santo Amaro-28
HOJE HOJE
Imponente festa japoneza
Representação da parodia da opereta
GHEISHA
pelo nosso elenco artistico, sob a direcção do cabaretier
— FRANCO MAGLIANI —
Distribuição de brindes. (P. 17495)

Cine Theatro Boulevard

HOJE — Ultimo dia deste programma colossal
O "AVENTUREIRO"
drama de aventuras, em 5 actos, pelo querido TOM MIX
O Bochechudo Barulhento
comedia em 5 actos de muito espirito, pelo grande comico CHICO BOIA
PALCO — GUARANY — Grandeo (Ceci e Pery) — MAMA MAMIA, Tango Fatal — Uma Furtiva Lagrima.
Amanhã — O grande film extra da Paramount: Os Amores de Pharaó. Segunda-feira: Os Tres Mosqueteiros, 12 actos. N. B.: — No domingo, haverá uma sessão na matinée, abrilhantada com o querido artista BAPTISTA JUNIOR e seus bonecos, das 3:30 ás 4 e 15. (P. 16894)

ASSYRIO

Jantar de galla
DIA 25 — Amanhã — DIA 25
O ASSYRIO dará, amanhã, sabbado, mais um JANTAR DE GALA, durante o qual se fará ouvir uma excellente orchestra de 14 professores e haverá o concurso de afamados artistas, entre os quaes se destaca a fulgurante estrella AIDA HUDEROSTON.
CABARETIER VOLPI
Jogo de serpentinas e flores, luxo e franca alegria.
Preço do jantar, 10$000. (P. 17408)

PARISIENSE

A musica propria da opera: Grande orchestra tocará o OTHELLO de Verdi, durante a projecção

Breve: **Bebé Daniels** — EM — **Senhorita Nullidade**

HOJE

Vinde ver de quanto é capaz o ciume, assistindo:

OTHELLO

O MOURO DE VENEZA

Uma creação genial de **Emil Jannings**

O formidavel actor que fez Danton, Henrique VIII, em «Anna Bolena», Luiz XV em «Mme. Du-Barry».

2ª FEIRA

MILTON SILLS

o mais sympathico e elegante actor de cinema,
Irene Rich
Charles Clary
Naomi Childers
Alec B. Francis
— EM —

A Voz do Coração

BROWNIE
o cão millionario — no hilariante film
Um aula de 1ª ordem
— E —
Novidades Internacionaes

RIALTO

HORARIO
Pavor: 1h., 3.20, 5.40, 8h. e 10.20.
Flor do Oriente: 2.20, 4.40, 7h. e 9.20.

HOJE! SEXTA-FEIRA **HOJE!**

Um dia mais de exhibição de um programma sumptuoso

PAVOR!

Um super-film do genero «grand-guignol», cujo thema — a duplicidade humana — é posto á prova com rara felicidade pelo genio do seu grande interprete, o consagrado actor **CONRADO VEIDT**.

FLOR DO ORIENTE

Um film delicado e mimoso que nos mostra uma interessante historia de amor, com o concurso da linda e graciosa estrella LILI MARISCHE, tendo por scenarios o sol dourado e as terras mysteriosas da lendaria Constantinopla.

Sexta-feira, 1 de Dezembro:
Estréa da Companhia CHRISTIANO DE SOUZA com a comedia em 3 actos, de Nancey Rioux, adaptação de Machado Corrêa
O HOMEM DO CINEMA
Rio de Janeiro, actualidade — Scenarios de Angelo Lazary e Mario Tullio.

CINE PALAIS

DR. MABUSE, O JOGADOR — 3ª época — — HOJE —

— HOJE — DR. MABUSE, O JOGADOR — 3ª época —

HOJE — Uma hora de grandes emoções — Terceira e penultima epoca do monumental film — **HOJE**

Dr. Mabuse, o Jogador

NA OPINIÃO UNANIME ESTE EPISODIO E' SENSACIONAL!!!

AFINAL!

O grande astro sente que começa o seu occaso. Sente, e o declara á unica mulher que amou na vida, a condessa DUSY DE TOLD, a quem tem detida em sua casa, para onde elle a conduziu depois de raptal-a em uma soirée, na casa do conde. — E, na sua séde de amor, MABUSE desdobra-se e avulta como um colosso. Tudo que encontra em seu caminho destróe. Elle tem o poder dos flagellos. — CAROZZA, presa na Delegação, por não querer confessar o nome do grande desconhecido, envenena-se por ordem delle, MABUSE. — O conde de TOLD, que se entrega aos cuidados profissionaes delle, DR. MABUSE, é levado lentamente ao suicidio, que afinal executa. — E' que MABUSE precisava do sacrificio desta vida, para poder possuir a condessa que elle detem, cego de amor. — WENK, a imagem infatigavel da justiça, escapa milagrosamente de ser morto. E' o desespero de quem, depois de ter dominado o mundo, sente que a sua estrellas e apaga e, sente mais que, o seu fim se approxima, e enchendo as mãos de raios fulminantes vae atirando sobre tudo e dos que encontra.

Segunda-feira — *AS TRES TITIAS* — hilariante e magnifica comedia por LOTT NEUMANN.

Quinta-feira, 30 de Novembro — *DR. MABUSE — O JOGADOR* — 4ª época — final sensacional.